



- Erhältlich für Herren, Damen und Kinder
- Heavy, T-Shirts ab 180g/m<sup>2</sup>, Polos ab 200g/m<sup>2</sup>, Sweats und Fleece ab 300 g/m<sup>2</sup>
- 60°/90°/95° waschbar
- Neutrales Größenlabel (kein Markenlabel) im Nacken
- Artikel aus gekämmter Baumwolle
- Polo mit glatter Oberfläche
- Sweater mit nicht angerauter Innenseite
- Stretch, dehnbarer Stoff, zB. mit Elasthan-Anteil
- Popeline Baumwolle – glatter, leichter Stoff
- Popeline Mix – glatter leichter Stoff, geringer Einlauf
- Twill – schräger Fadenlauf
- Oxford – in Leinwandbindung gewebter Stoff, zweifarbig
- Membran
- Winterprodukt
- Reissverschluss zur Veredelung
- wasserdicht, versiegelte Nähte

<b>T-Shirts</b>	<b>4</b>
<b>Polos</b>	<b>64</b>
<b>Sweats</b>	<b>98</b>
<b>Sports &amp; Outdoor</b>	<b>140</b>
<b>Tradition</b>	<b>180</b>
<b>Fleece</b>	<b>182</b>
KNITTED .....	196
<b>Jackets &amp; Vests</b>	<b>204</b>
LIGHT .....	206
HYBRID .....	231
DOWN .....	247
SOFTSHELL .....	214
PADDED .....	236
WINTER .....	252
<b>Business</b>	<b>260</b>
SHIRTS & BLOUSES .....	262
KNITWEAR .....	293
BUSINESS & TROUSERS .....	296
<b>Workwear</b>	<b>302</b>
SERVICE .....	331
SAFETY .....	335
<b>Baby, Towels &amp; Underwear</b>	<b>342</b>
BABY ...	344
TOWELS ...	348
UNDERWEAR ...	355
<b>Caps &amp; Hats</b>	<b>356</b>
SUMMER CAPS .....	358
WINTER CAPS .....	382
<b>Accessories</b>	<b>396</b>
BAGS .....	398
UMBRELLAS .....	412
BLANKETS .....	415

Achtung: Die abgedruckten Fotos und Farbkästchen sind nicht farbverbindlich. Artikel-Beschreibungen sind Herstellerangaben. Druckfehler vorbehalten.



# BIO ORGANIC

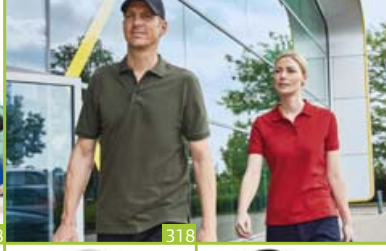
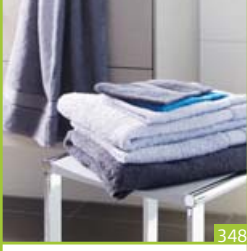



FRUIT OF THE LOOM®



# T-Shirts





40 Farben



40 Farben

**1 #E190**  
B&C | 01.003T



**2 #E190 /women**  
B&C | 01.004T



**1 #E190**  
B&C 01.003T  
**Heavy T-Shirt**  
185g/m<sup>2</sup>, 100% einlaufvorbehandelte ringgesponnene Baumwolle, ash: 99% Baumwolle, 1% Viskose, sport grey: 85% Baumwolle, 15% Viskose, Single Jersey  
Erneueres und verbessertes Modell zu Exact 190 (Artikel: 01.0004), körperbetonter Schnitt, Rundstrickware, doppelt gelegter schmaler Rundhalsausschnitt aus Rippstrick, Nackenband, schmale Ärmel  
XS - S - M - L - XL - XXL - 3XL - 4XL\* - 5XL\*  
*\* nur in diesen Farben erhältlich*  
👕 100 📦 10 CHF 6,40

**2 #E190 /women**  
B&C 01.004T  
**Damen Heavy T-Shirt**  
185g/m<sup>2</sup>, 100% einlaufvorbehandelte ringgesponnene Baumwolle, ash: 99% Baumwolle, 1% Viskose, sport grey: 85% Baumwolle, 15% Viskose, Single Jersey  
Erneueres und verbessertes Modell zu Exact 190 /women (Artikel: 01.0040), taillierter Schnitt, schmaler Rundhalsausschnitt aus Rippstrick  
XS - S - M - L - XL - XXL - 3XL\*  
*\* nur in diesen Farben erhältlich*  
👕 100 📦 10 CHF 6,40

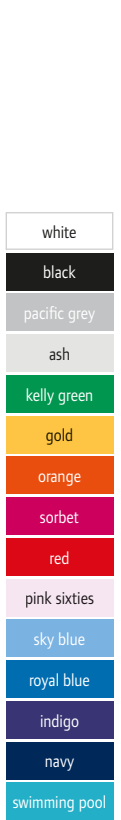

**3 Exact 190 /kids**  
B&C | 01.0301



**4 Exact 150 /kids**  
B&C | 01.0300

**3 Exact 190 /kids**  
B&C 01.0301  
**Kinder Heavy T-Shirt**  
185g/m<sup>2</sup>, 100% einlaufvorbehandelte ringgesponnene Baumwolle, ash: 99% Baumwolle, 1% Viskose, sport grey: 85% Baumwolle, 15% Viskose, Single Jersey  
Grosszügiger Schnitt, Rundstrickware, doppelt gelegt, 1x1 geripptes Halsbündchen mit Elasthan  
3-4 5-6 7-8 9-11 12-14  
98/104 110/116 122/128 134/146 152/164  
👕 100 📦 10 CHF 5,55

**4 Exact 150 /kids**  
B&C 01.0300  
**Kinder T-Shirt**  
145g/m<sup>2</sup>, 100% einlaufvorbehandelte ringgesponnene Baumwolle, ash: 99% einlaufvorbehandelte ringgesponnene Baumwolle, 1% Viskose, sport grey: 85% einlaufvorbehandelte ringgesponnene Baumwolle, 15% Viskose, Single Jersey  
Rundstrickware, doppelt gelegt, 1x1 geripptes Halsbündchen mit Elasthan  
1-2\* 3-4 5-6 7-8 9-11  
86/92 98/104 110/116 122/128 152/164  
12-14  
146/152  
*\* nur in diesen Farben erhältlich*  
👕 100 📦 10 CHF 4,85

### 1 #E150

B&C 01.001T

#### T-Shirt

145g/m<sup>2</sup>, 100% einlaufvorbehandelte ringgesponnene Baumwolle, ash: 99% Baumwolle, 1% Viskose, sport grey: 85% Baumwolle, 15% Viskose, Single Jersey

Erneueres und verbessertes Modell zu Exact 150 (Artikel: 01.0002), körperbetonter Schnitt, Rundstrickware, doppelt gelegter schmaler Rundhalsausschnitt aus Rippsrick, Nackenband, schmale Ärmel

XS - S - M - L - XL - XXL - 3XL - 4XL\* - 5XL\*

\* nur in diesen Farben erhältlich

👕 100 📦 10 CHF 5,60



41 Farben



41 Farben

### 2 #E150 /women

B&C 01.002T

#### Damen T-Shirt

145g/m<sup>2</sup>, 100% einlaufvorbehandelte ringgesponnene Baumwolle, ash: 99% Baumwolle, 1% Viskose, sport grey: 85% Baumwolle, 15% Viskose, Single Jersey

Erneueres und verbessertes Modell zu Women-Only (Artikel: 01.0012), taillierter Schnitt, schmaler Rundhalsausschnitt aus Rippsrick

XS - S - M - L - XL - XXL - 3XL\*

\* nur in diesen Farben erhältlich

👕 100 📦 10 CHF 5,60

1 #E150  
B&C | 01.001T



2 #E150 /women  
B&C | 01.002T



### 3 #Organic E150

B&C 01.U01B

#### Herren Bio T-Shirt

145g/m<sup>2</sup>, 100% einlaufvorbehandelte gekämmte ringgesponnene OCS zertifizierte Bio Baumwolle, heather grey: 90% Baumwolle, 10% Viskose

Gerader Schnitt, Rundstrickware, schmaler Rundhalsausschnitt aus Rippsrick, Nackenband, sichtbares Kragenetikett mit der Aufschrift „Hi! I'm Organic“, neutrales Grössenlabel, TearAway Label hinten am Saum

\* nur in diesen Farben erhältlich

👕 100 📦 10 CHF 6,15



3 #Organic E150  
B&C | 01.U01B



4 #Organic E150 /women  
B&C | 01.W02B



### 4 #Organic E150 /women

B&C 01.W02B

#### Damen Bio T-Shirt

145g/m<sup>2</sup>, 100% einlaufvorbehandelte gekämmte ringgesponnene OCS zertifizierte Bio Baumwolle, heather grey: 90% Baumwolle, 10% Viskose

Feminine Passform, schmaler Rundhalsausschnitt aus Rippsrick, sichtbares Kragenetikett mit Aufschrift „Hi! I'm Organic“, neutrales Grössenlabel, TearAway Label

XS - S - M - L - XL - XXL - 3XL\*

\* nur in diesen Farben erhältlich

👕 100 📦 10 CHF 6,15

Die angegebenen Preise sind Richtpreise. Konkrete Preise entnehmen Sie bitte der aktuell gültigen Preisliste.

B&C  
T-Shirts  
Polos  
Sweats  
Sports & Outdoor  
Tradition  
Fleece  
Jackets & Vests  
Business  
Workwear  
Baby, Towels & Underwear  
Caps & Hats  
Accessories



**1 #E150 LSL**  
B&C | 01.005T

**2 #E150 LSL /women**  
B&C | 01.006T

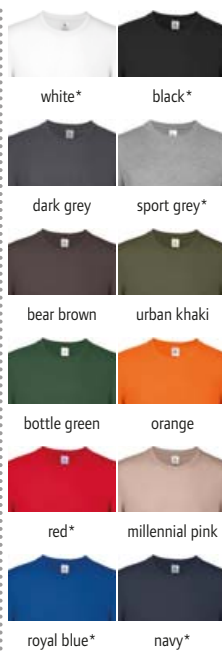

**1 #E150 LSL** 01.005T  
B&C  
**T-Shirt langarm**  
145g/m<sup>2</sup>, 100% einlaufvorbehandelte ringgesponnene Baumwolle, Single Jersey, sport grey: 85% Baumwolle, 15% Viskose  
Erneuetes und verbessertes Modell zu Exact 150 LSL (Artikel: 01.0003), körperbetonter Schnitt, Rundstrickware, schmaler Rundhalsausschnitt aus Rippstrick, Nackenband, Satin-Label  
S – M – L – XL – XXL – 3XL – 4XL\*  
\* nur in diesen Farben erhältlich  
☞ 50 ☐ 10 CHF 8,35

**2 #E150 LSL /women** 01.006T  
B&C  
**Damen T-Shirt langarm**  
145g/m<sup>2</sup>, 100% einlaufvorbehandelte ringgesponnene Baumwolle, Single Jersey, sport grey: 85% Baumwolle, 15% Viskose  
Erneuetes und verbessertes Modell zu Women-Only langarm (Artikel: 01.0013), taillierter Schnitt, schmaler Rundhalsausschnitt aus Rippstrick, Satin-Label  
XS – S – M – L – XL – XXL – 3XL\*  
\* nur in diesen Farben erhältlich  
☞ 50 ☐ 10 CHF 8,35



**3 #E190 LSL**  
B&C | 01.007T

**4 #E190 LSL /women**  
B&C | 01.008T



**3 #E190 LSL** 01.007T  
B&C  
**Heavy T-Shirt langarm**  
185g/m<sup>2</sup>, 100% einlaufvorbehandelte ringgesponnene Baumwolle, Single Jersey, sport grey: 85% Baumwolle, 15% Viskose  
Erneuetes und verbessertes Modell zu Exact 190 LSL (Artikel: 01.0005), körperbetonter Schnitt, Rundstrickware, schmaler Rundhalsausschnitt aus Rippstrick, Nackenband, Satin-Label  
S – M – L – XL – XXL – 3XL – 4XL\*  
\* nur in diesen Farben erhältlich  
☞ 50 ☐ 10 CHF 11,75

**4 #E190 LSL /women** 01.008T  
B&C  
**Damen Heavy T-Shirt langarm**  
185g/m<sup>2</sup>, 100% einlaufvorbehandelte ringgesponnene Baumwolle, Single Jersey, sport grey: 85% Baumwolle, 15% Viskose  
Taillierter Schnitt, schmaler Rundhalsausschnitt aus Rippstrick, Nackenband, Satin-Label  
XS – S – M – L – XL – XXL – 3XL\*  
\* nur in diesen Farben erhältlich  
☞ 50 ☐ 10 CHF 11,75



**5 DNM Plug In /men**  
B&C | 01.7085

**6 DNM Plug In /women**  
B&C | 01.7185



**5 DNM Plug In /men** 01.7085  
B&C  
**Herren Medium Fit T-Shirt**  
145g/m<sup>2</sup>, 100% einlaufvorbehandelte ringgesponnene Baumwolle, Single Jersey  
Verdrehte Seitennähte zur Unterstreichung des Färbefeffekts, Rundhalsausschnitt in gleichem Material, Nackenband, Set-In Ärmel, Ärmelverarbeitung: Umschlag mit Riegelverschluss, Blindstichsaum, Kaltfärbung  
S – M – L – XL – XXL  
☞ 25 ☐ 5 CHF 15,40

**6 DNM Plug In /women** 01.7185  
B&C  
**Damen Medium Fit T-Shirt**  
145g/m<sup>2</sup>, 100% einlaufvorbehandelte ringgesponnene Baumwolle, Single Jersey  
Leicht taillierter Schnitt, schmaler femininer Rundhalsausschnitt in gleichem Material, Nackenband, Set-In Ärmel, Ärmelverarbeitung: Umschlag mit Kurznaht zur Unterstreichung des Färbefeffekts, Blindstichsaum, Kaltfärbung  
XS – S – M – L – XL  
☞ 25 ☐ 5 CHF 15,40





**1 Exact V-Neck**  
B&C | 01.0006

**V-Neck T-Shirt**

145g/m<sup>2</sup>, 100% einlaufvorbehandelte ringgesponnene Baumwolle, sport grey: 85% Baumwolle, 15% Viskose, Single Jersey

Rundstrickware, kleiner V-Ausschnitt, 1x1 geripptes Halsbündchen mit Elasthan, doppelt gelegt

S - M - L - XL - XXL

☎100 ☐10

CHF 6,15

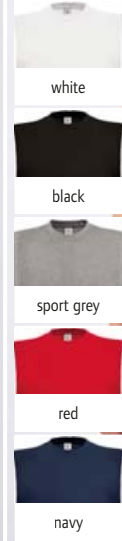

**2 Exact Move**  
B&C | 01.0201

**Herren T-Shirt ärmellos**

145g/m<sup>2</sup>, 100% einlaufvorbehandelte ringgesponnene Baumwolle, sport grey: 85% Baumwolle, 15% Viskose, Single Jersey

Doppelt gelegt, 1x1 geripptes Halsbündchen mit Elasthan

S - M - L - XL - XXL

☎50 ☐10

CHF 10,65

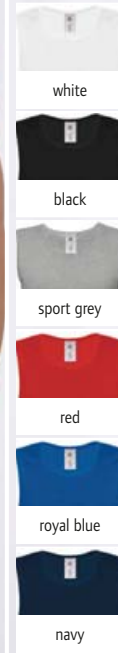

**3 Athletic Move**  
B&C | 01.0200

**Herren Tank Top**

145g/m<sup>2</sup>, 100% einlaufvorbehandelte ringgesponnene Baumwolle, sport grey: 85% Baumwolle, 15% Viskose, Single Jersey

Rundstrickware, Halsabschluss und Armausschnitte mit Single Jersey-Einfassung

M - L - XL - XXL

☎100 ☐10

CHF 7,50



**4 Shorts Move**  
B&C | 01.0202

**Herren Sport Shorts**

185g/m<sup>2</sup>, 100% einlaufvorbehandelte ringgesponnene Baumwolle, Single Jersey, sport grey: 85% Baumwolle, 15% Viskose

Elastischer Taillenzug, zwei offene Einschubtaschen und eine Gesäßtasche, knielang

M - L - XL - XXL

☎50 ☐10

CHF 14,10



**5 Base-Ball**  
B&C | 01.0020

**Raglan Kontrast T-Shirt**

185g/m<sup>2</sup>, 100% einlaufvorbehandelte ringgesponnene Baumwolle, Single Jersey

Doppelt gelegt, 1x1 geripptes Halsbündchen mit Elasthan, kontrastfarbige Raglanärmel

S - M - L - XL - XXL

☎50 ☐10

CHF 9,30



**6 Base-Ball /kids**  
B&C | 01.0350

**Kinder Raglan Kontrast T-Shirt**

185g/m<sup>2</sup>, 100% einlaufvorbehandelte ringgesponnene Baumwolle, Single Jersey

Doppelt gelegt, 1x1 geripptes Halsbündchen mit Elasthan, kontrastfarbige Raglanärmel

3-4 5-6 7-8 9-11 12-14  
98/104 110/116 122/128 134/146 152/164

☎50 ☐10

CHF 7,70



**1 Inspire T /men**  
B&C | 01.TM42

**2 Inspire T /women**  
B&C | 01.TW43

**INSPIRE COLLECTION**

- white
- black
- dark grey
- millennial khaki
- light grey
- sport grey
- khaki
- real green
- gold
- orange
- urban orange
- red
- fuchsia
- millennial pink
- urban purple
- atoll
- royal blue
- navy

**1 Inspire T /men**  
B&C 01.TM42

**Herren Medium Fit Bio T-Shirt**  
140g/m<sup>2</sup>, 100% gekämmte ringgesponnene OCS zertifizierte Bio-Baumwolle, Single Jersey, sport grey: 90% Baumwolle, 10% Viskose  
Legerer Schnitt, schmaler Rundhalsausschnitt aus 1x1 Rippstrick, Schulter-zu-Schulter Nackenband, neutrales Größenlabel  
S - M - L - XL - XXL - 3XL  
👉50 📦10 CHF 7,30

**2 Inspire T /women**  
B&C 01.TW43

**Damen Medium Fit Bio T-Shirt**  
140g/m<sup>2</sup>, 100% gekämmte ringgesponnene OCS zertifizierte Bio-Baumwolle, Single Jersey, sport grey: 90% Baumwolle, 10% Viskose  
Taillierter Schnitt, schmaler Rundhalsausschnitt aus 1x1 Rippstrick, Schulter-zu-Schulter Nackenband, neutrales Größenlabel  
XS - S - M - L - XL - XXL  
👉50 📦10 CHF 7,30



**3 Inspire V T /men**  
B&C | 01.TM44

**4 Inspire V T /women**  
B&C | 01.TW45

- white
- black
- light grey
- khaki
- red
- navy

**3 Inspire V T /men**  
B&C 01.TM44

**Herren V-Neck T-Shirt**  
140g/m<sup>2</sup>, 100% gekämmte ringgesponnene OCS zertifizierte Bio-Baumwolle, Single Jersey  
Dünnere V-Neck Ausschnitt, verstärkte Nacken- und Schulternähte, neutrales Größenlabel  
S - M - L - XL - XXL - 3XL  
👉50 📦10 CHF 7,50

**4 Inspire V T /women**  
B&C 01.TW45

**Damen V-Neck T-Shirt**  
140g/m<sup>2</sup>, 100% gekämmte ringgesponnene OCS zertifizierte Bio-Baumwolle, Single Jersey  
Dünnere V-Neck Ausschnitt, verstärkte Nacken- und Schulternähte, neutrales Größenlabel  
XS - S - M - L - XL - XXL  
👉50 📦10 CHF 7,50



**5 Inspire Slub T /men**  
B&C | 01.TM46

**6 Inspire Slub T /women**  
B&C | 01.TW47

- chic pure white
- chic black
- chic anthracite
- chic red
- chic navy

**5 Inspire Slub T /men**  
B&C 01.TM46

**Herren Medium Fit Slub Bio T-Shirt**  
120g/m<sup>2</sup>, 100% gekämmte ringgesponnene OCS zertifizierte Bio-Baumwolle, Single Jersey  
Legerer Schnitt, schmal eingefasster Rundhalsausschnitt, Schulter-zu-Schulter Nackenband, neutrales Größenlabel  
S - M - L - XL - XXL - 3XL  
👉50 📦10 CHF 7,90

**6 Inspire Slub T /women**  
B&C 01.TW47

**Damen Medium Fit Slub Bio T-Shirt**  
120g/m<sup>2</sup>, 100% gekämmte ringgesponnene OCS zertifizierte Bio-Baumwolle, Single Jersey  
Legerer Schnitt, schmal eingefasster Rundhalsausschnitt, Schulter-zu-Schulter Nackenband, neutrales Größenlabel  
XS - S - M - L - XL - XXL  
👉50 📦10 CHF 7,90

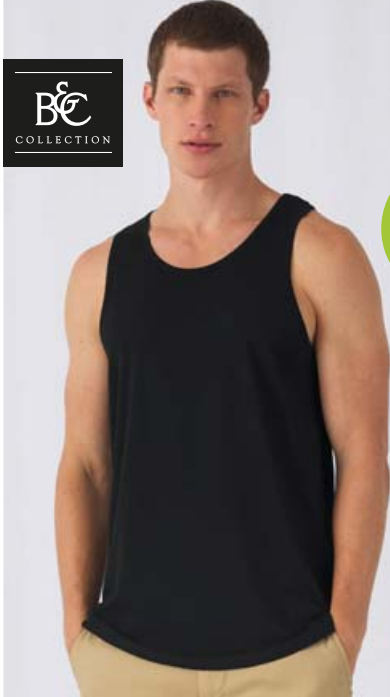

**1 Inspire Tank T / men**

B&C 01.TM72

**Herren Tank Top**

140g/m<sup>2</sup>, 100% gekämmte ringgesponnene OCS zertifizierte Bio-Baumwolle, sport grey: 90% gekämmte ringgesponnene OCS Blended Bio-Baumwolle, 10% Viskose, Single Jersey  
 Legerer Schnitt, eingefasster Ausschnitt, neutrales Grössenlabel  
 S - M - L - XL - XXL - 3XL  
 ☞50 ☐10 CHF 8,90



**1 Inspire Tank T / men**  
B&C | 01.TM72

**2 Inspire Tank T / women**  
B&C | 01.TW73

**2 Inspire Tank T / women**

B&C 01.TW73

**Damen Tank Top**

140g/m<sup>2</sup>, 100% gekämmte ringgesponnene OCS zertifizierte Bio-Baumwolle, sport grey: 90% gekämmte ringgesponnene OCS Blended Bio-Baumwolle, 10% Viskose, Single Jersey  
 Legerer Schnitt, schmaler eingefasster Ausschnitt, neutrales Grössenlabel  
 XS - S - M - L - XL - XXL  
 ☞50 ☐10 CHF 7,50

**3 Inspire LSL T / men**

B&C 01.TM70

**Herren T-Shirt langarm**

140g/m<sup>2</sup>, 100% gekämmte ringgesponnene OCS zertifizierte Bio-Baumwolle, sport grey: 90% gekämmte ringgesponnene OCS Blended Bio-Baumwolle, 10% Viskose, Single Jersey  
 Legerer Schnitt, schmaler Ausschnitt aus Rippstrick, verstärkte Ausschnitt- und Schulternähte, neutrales Grössenlabel  
 S - M - L - XL - XXL - 3XL  
 ☞50 ☐10 CHF 10,55

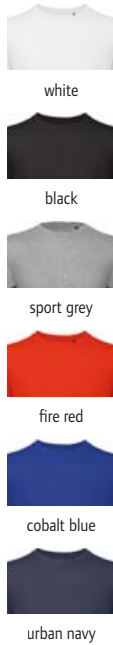

**3 Inspire LSL T / men**  
B&C | 01.TM70

**4 Inspire LSL T / women**  
B&C | 01.TW71

**4 Inspire LSL T / women**

B&C 01.TW71

**Damen T-Shirt langarm**

140g/m<sup>2</sup>, 100% gekämmte ringgesponnene OCS zertifizierte Bio-Baumwolle, sport grey: 90% gekämmte ringgesponnene OCS Blended Bio-Baumwolle, 10% Viskose, Single Jersey  
 Legerer Schnitt, schmaler Ausschnitt aus Rippstrick, verstärkte Ausschnitt- und Schulternähte, neutrales Grössenlabel  
 XS - S - M - L - XL - XXL  
 ☞50 ☐10 CHF 10,55

**5 TM055 Triblend / men**

B&C 01.TM55

**Herren T-Shirt**

130g/m<sup>2</sup>, 50% Polyester, 25% Baumwolle, 25% Viskose, Triblend Single Jersey  
 Taillierter Schnitt, verstärkte Ausschnitt- und Schulternähte, schmaler Kragen, neutrales Grössenlabel  
 S - M - L - XL - XXL - 3XL  
 ☞50 ☐10 CHF 9,75



**5 TM055 Triblend / men**  
B&C | 01.TM55

**6 TW056 Triblend / women**

B&C 01.TW56

**Damen T-Shirt**

130g/m<sup>2</sup>, 50% Polyester, 25% Baumwolle, 25% Viskose, Triblend Single Jersey  
 Taillierter Schnitt, verstärkte Ausschnitt- und Schulternähte, schmaler Kragen, neutrales Grössenlabel  
 XS - S - M - L - XL - XXL  
 ☞50 ☐10 CHF 9,75



**6 TW056 Triblend / women**  
B&C | 01.TW56

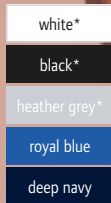

**1 Iconic 150 V-Neck T**  
F.O.L. | 16.1442

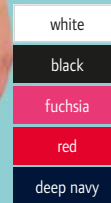

**2 Ladies' Iconic 150 V-Neck T**  
F.O.L. | 16.1444



### 1 Iconic 150 V-Neck T

F.O.L. 16.1442

#### V-Neck T-Shirt

150g/m<sup>2</sup>, 100% gekämmte ringgesponnene Baumwolle, heather grey: 97% Baumwolle, 3% Polyester

Schmaler Schnitt, schmaler V-Ausschnitt mit 1x1 Rippstrick, gleichfarbiges Nackenband, TearAway Label  
S - M - L - XL - XXL - 3XL - 4XL\* - 5XL\*

\* nur in diesen Farben erhältlich

72 12 CHF 5,85

### 2 Ladies' Iconic 150 V-Neck T

F.O.L. 16.1444

#### Damen V-Neck T-Shirt

150g/m<sup>2</sup>, 100% gekämmte ringgesponnene Baumwolle

Feminine Passform, schmaler V-Ausschnitt mit 1x1 Rippstrick, gleichfarbiges Nackenband, TearAway Label

XS - S - M - L - XL - XXL

72 12 CHF 5,85

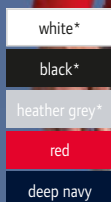

**3 Iconic 150 Classic LSL T**  
F.O.L. | 16.1446

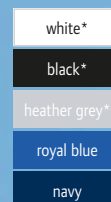

**4 Iconic 165 Classic T**  
F.O.L. | 16.1438



### 3 Iconic 150 Classic LSL T

F.O.L. 16.1446

#### T-Shirt langarm

150g/m<sup>2</sup>, 100% gekämmte ringgesponnene Baumwolle, heather grey: 97% Baumwolle, 3% Polyester

Schmaler Rundhalsausschnitt mit 1x1 Rippstrick, gleichfarbiges Nackenband, TearAway Label  
S - M - L - XL - XXL - 3XL - 4XL\* - 5XL\*

\* nur in diesen Farben erhältlich

72 12 CHF 7,70

### 4 Iconic 165 Classic T

F.O.L. 16.1438

#### T-Shirt

165g/m<sup>2</sup>, 100% gekämmte ringgesponnene Baumwolle, heather grey: 97% Baumwolle, 3% Polyester

Schmaler Rundhalsausschnitt mit 1x1 Rippstrick, gleichfarbiges Nackenband, TearAway Label  
S - M - L - XL - XXL - 3XL - 4XL\* - 5XL\*

\* nur in diesen Farben erhältlich

72 12 CHF 5,50



**1 Kids Iconic 150 T**  
F.O.L. | 16.1023

**Kinder T-Shirt**

150g/m<sup>2</sup>, 100% gekämmte ringgesponne Baumwolle, heather grey: 97% Baumwolle, 3% Polyester, heather navy/heather purple/dark heather grey: 52% Baumwolle, 48% Polyester

Körperbetonter Schnitt, Rundstrickware, Rundhalsausschnitt mit 1x1 Rippstrick, gleichfarbiges Nackenband, TearAway Label 104 - 116 - 128 - 140 - 152 - 164

👉 72 📦 12

CHF 3,85



**2 Iconic 150 T**  
F.O.L. | 16.1430

**Herren T-Shirt**

150g/m<sup>2</sup>, 100% gekämmte ringgesponne Baumwolle, heather grey: 97% Baumwolle, 3% Polyester, heather navy/heather purple/dark heather grey: 52% Baumwolle, 48% Polyester

Körperbetonter Schnitt, Rundstrickware, Rundhalsausschnitt mit 1x1 Rippstrick, gleichfarbiges Nackenband, TearAway Label S - M - L - XL - XXL - 3XL - 4XL\* - 5XL\*

\* nur in diesen Farben erhältlich

👉 72 📦 12

CHF 4,85



**3 Ladies Iconic 150 T**  
F.O.L. | 16.1432

**Damen T-Shirt**

150g/m<sup>2</sup>, 100% gekämmte ringgesponne Baumwolle, heather grey: 97% Baumwolle, 3% Polyester, heather navy/heather purple/dark heather grey: 52% Baumwolle, 48% Polyester

Taillierter Schnitt, Rundhalsausschnitt mit 1x1 Rippstrick, gleichfarbiges Nackenband, TearAway Label XS - S - M - L - XL - XXL

👉 72 📦 12

CHF 4,85



	😊	♂	♀
white*			
black*			
dark heather grey			
light graphite			
zinc			
heather grey*			
natural			
classic olive			
forest green			
heather green			
kelly green			
new neomint			
sunflower			
flame			
red			
fuchsia			
heather burgundy			
new burgundy			
heather red			
heather purple			
heather royal			
new azure blue			
royal blue			
cobalt blue			
heather navy			
deep navy			
new navy			



**4 Ladies' Ringspun Premium**  
F.O.L. | 16.1424



**5 Ringspun Premium T**  
F.O.L. | 16.1422



**4 Ladies' Ringspun Premium**  
F.O.L. | 16.1424

**Damen T-Shirt**

195g/m<sup>2</sup>, 100% gekämmte ringgesponnene Baumwolle, heather grey: 97% gekämmte ringgesponnene Baumwolle, 3% Polyester  
Feminine Passform mit Seitennähten, Rundhalsausschnitt mit Baumwoll/Lycra® Rippstrick und doppelten Nähten, Schulter-zu-Schulter Nackenband, 60° waschbar, trockengeeignet  
XS - S - M - L - XL - XXL

👉 72 📦 12

CHF 5,60

**5 Ringspun Premium T**  
F.O.L. | 16.1422

**Herren T-Shirt**

195g/m<sup>2</sup>, 100% gekämmte ringgesponnene Baumwolle, heather grey: 97% gekämmte ringgesponnene Baumwolle, 3% Polyester  
Rundhalsausschnitt mit Baumwoll/Lycra® Rippstrick und doppelten Nähten, Schulter-zu-Schulter Nackenband, 60° waschbar, trockengeeignet

S - M - L - XL - XXL - 3XL - 4XL\* - 5XL\*

\* nur in diesen Farben erhältlich

👉 72 📦 12

CHF 6,15



- white
- black
- heather grey
- navy

**1 Heavy Cotton T**  
F.O.L. | 16.1212

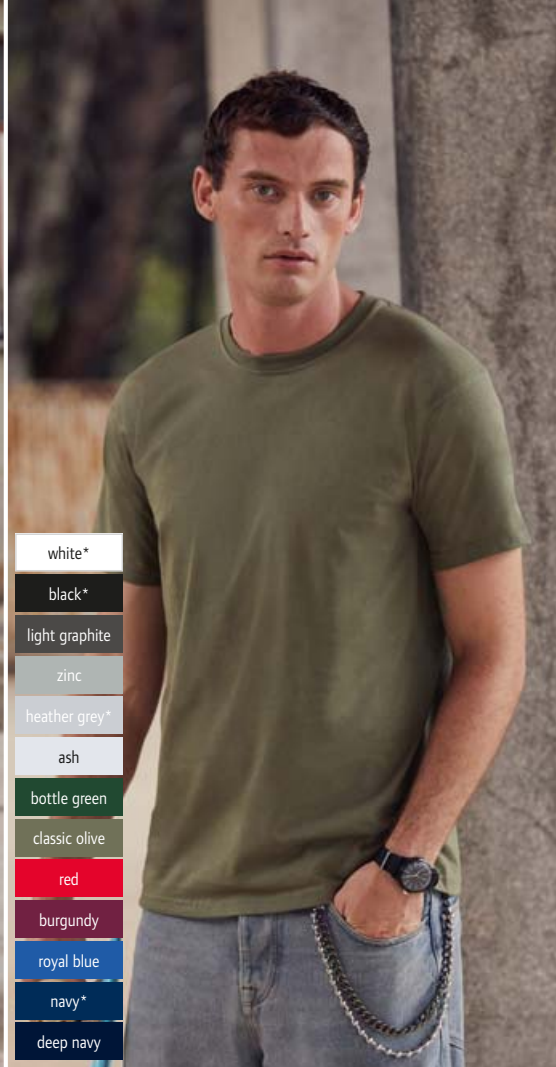

- white\*
- black\*
- light graphite
- zinc
- heather grey\*
- ash
- bottle green
- classic olive
- red
- burgundy
- royal blue
- navy\*
- deep navy

**2 Super Premium T**  
F.O.L. | 16.1044

**1 Heavy Cotton T**  
F.O.L. 16.1212  
**T-Shirt**

195g/m<sup>2</sup>, 100% Baumwolle, Single Jersey  
Rippstrickausschnitt mit Nackenband für erhöhten Tragekomfort, 40° waschbar  
S – M – L – XL – XXL – 3XL  
👕 72 📦 12 CHF 5,50

**2 Super Premium T**  
F.O.L. 16.1044  
**T-Shirt**

205g/m<sup>2</sup>, 100% Baumwolle, ash: 99% Baumwolle, 1% Polyester, heather grey: 97% Baumwolle, 3% Polyester  
Rippstrickausschnitt aus Baumwolle/Lycra® mit Nackenband, 60° waschbar  
S – M – L – XL – XXL – 3XL\*  
\* nur in diesen Farben erhältlich  
👕 72 📦 12 CHF 6,35



- white
- black
- heather grey
- red
- royal blue
- deep navy

**3 Valueweight T LSL**  
F.O.L. | 16.1038



**4 Lady-Fit Valueweight T LSL**  
F.O.L. | 16.1404

**3 Valueweight T LSL**  
F.O.L. 16.1038  
**T-Shirt langarm**

165g/m<sup>2</sup>, 100% Baumwolle  
Rippstrickausschnitt aus Baumwolle/Lycra® mit gleichfarbigem Nackenband  
S – M – L – XL – XXL  
👕 72 📦 12 CHF 7,30

**4 Lady-Fit Valueweight T LSL**  
F.O.L. 16.1404  
**Damen T-Shirt langarm**

165g/m<sup>2</sup>, 100% Baumwolle  
Figurbetonter Schnitt, Rippstrickausschnitt aus Baumwolle/Lycra® mit gleichfarbigem Nackenband  
XS – S – M – L – XL – XXL  
👕 36 📦 12 CHF 7,30



	😊	♂	♀
white*			
black*			
dark heather grey			
light graphite			
heather grey*			
ash			
natural			
khaki			
classic olive			
chocolate			
bottle green			
retro heather green			
kelly green			
lime			
yellow			
sunflower			
orange			
fuchsia			
red			
brick red			
vintage heather red			
burgundy			
heather burgundy			
light pink			
purple			
heather purple			
sky blue			
azure blue			
retro heather royal			
royal blue			
navy*			
vintage heather navy			
deep navy			

F.O.L.  
T-Shirts  
Polos  
Sweats  
Sports & Outdoor  
Tradition  
Fleece  
Jackets & Vests  
Business  
Workwear  
Baby, Towels & Underwear  
Caps & Hats  
Accessories

**1 Kids Valueweight T**  
F.O.L. | 16.1033



**Kinder T-Shirt**  
165g/m<sup>2</sup>, 100% Baumwolle, heather grey: 97% Baumwolle, 3% Polyester  
Rippstrickausschnitt aus Baumwolle/Lycra® mit Nackenband  
92 (T)\* – 98 (T)\* – 104 – 116 – 128 – 140 – 152 – 164  
\* nur in diesen Farben erhältlich  
🛒 108 📦 12

CHF 3,95

**2 Valueweight T**  
F.O.L. | 16.1036



**T-Shirt**  
165g/m<sup>2</sup>, 100% Baumwolle, ash: 99% Baumwolle, 1% Polyester, heather grey; 97% Baumwolle, 3% Polyester  
Rippstrickausschnitt aus Baumwolle/Lycra® mit gleichfarbigem Nackenband  
S – M – L – XL – XXL – 3XL – 4XL\* – 5XL\*  
\* nur in diesen Farben erhältlich  
🛒 72 📦 12

CHF 4,95

**3 Lady-Fit Valueweight T**  
F.O.L. | 16.1372



**Damen T-Shirt**  
165g/m<sup>2</sup>, 100% Baumwolle, heather grey: 97% Baumwolle, 3% Polyester  
Figurbetonter längerer Schnitt, Rippstrickausschnitt aus Baumwolle/Lycra® mit gleichfarbigem Nackenband  
XS – S – M – L – XL – XXL  
🛒 72 📦 12

CHF 4,95

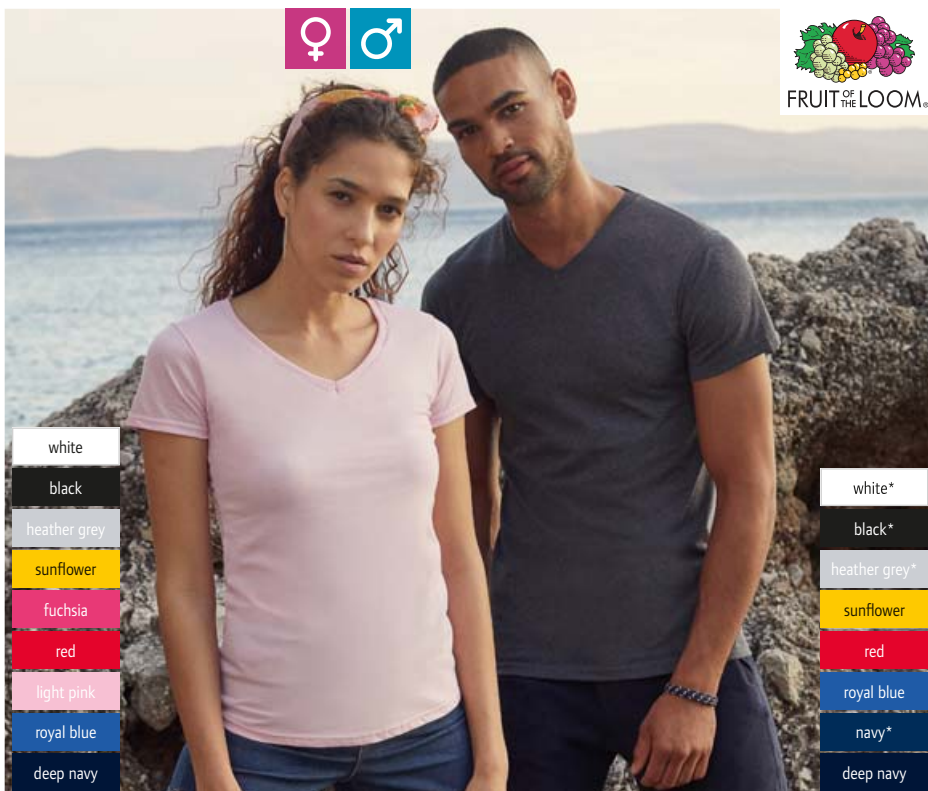

white
black
heather grey
sunflower
fuchsia
red
light pink
royal blue
deep navy

white*
black*
heather grey*
sunflower
red
royal blue
navy*
deep navy

**4 Lady-Fit Valueweight V-Neck T**  
F.O.L. | 16.1398

**5 Valueweight V-Neck T**  
F.O.L. | 16.1066

**6 Lady-Fit Valueweight V-Neck T**

F.O.L. 16.1398

**Damen V-Neck T-Shirt**

165g/m<sup>2</sup>, 100% Baumwolle  
Figurbetonter längerer Schnitt, Nackenband, schmal eingefasster tiefer V-Ausschnitt  
XS – S – M – L – XL – XXL  
🛒 36 📦 12 CHF 5,50

**5 Valueweight V-Neck T**

F.O.L. 16.1066

**V-Neck T-Shirt**

165g/m<sup>2</sup>, 100% Baumwolle, heather grey: 97% Baumwolle, 3% Polyester  
Rippstrick-V-Ausschnitt aus Baumwolle/Lycra®, gleichfarbiges Nackenband  
S – M – L – XL – XXL – 3XL – 4XL\* – 5XL\*  
\* nur in diesen Farben erhältlich  
🛒 72 📦 12 CHF 5,50



**1 Sofspun T**  
F.O.L. | 16.1412

**2 Lady-Fit Sofspun T**  
F.O.L. | 16.1414

**3 Kids Sofspun T**  
F.O.L. | 16.1015

- white
- black
- heather grey
- kelly green
- sunflower
- orange
- fuchsia
- red
- royal blue
- deep navy

**T-Shirt**  
165g/m<sup>2</sup>, 100% Baumwolle, heather grey: 97% Baumwolle, 3% Polyester  
Modischer körperbetonter Schnitt, Sofspun® Qualität für weichen Griff, Rippstrickausschnitt aus Baumwolle/Lycra®  
S - M - L - XL - XXL - 3XL  
👉72 📦12 CHF 5,55

**Damen T-Shirt**  
165g/m<sup>2</sup>, 100% Baumwolle, heather grey: 97% Baumwolle, 3% Polyester  
Taillierter femininer Schnitt, Sofspun® Qualität für weichen Griff, Rippstrickausschnitt aus Baumwolle/Lycra®  
XS - S - M - L - XL - XXL  
👉72 📦12 CHF 5,55

**Kinder T-Shirt**  
165g/m<sup>2</sup>, 100% Baumwolle, heather grey: 97% Baumwolle, 3% Polyester  
Sofspun® Qualität für weichen Griff, Rippstrickausschnitt aus Baumwolle/Lycra®  
104 - 116 - 128 - 140 - 152 - 164  
👉72 📦12 CHF 4,50



**4 Baseball T**  
F.O.L. | 16.1026

**5 Athletic Vest**  
F.O.L. | 16.1098

**6 Lady-Fit Valuetype Vest**  
F.O.L. | 16.1376

**Raglan T-Shirt**  
165g/m<sup>2</sup>, 100% Baumwolle  
Eingefasster, unterlegter Kontrastausschnitt mit Baumwolle/Lycra® 1x1 Rippstrick  
S - M - L - XL - XXL - 3XL  
👉72 📦12 CHF 6,40

**Herren Tank Top**  
165g/m<sup>2</sup>, 100% Baumwolle, heather grey: 97% Baumwolle, 3% Polyester  
Gleichfarbig eingefasster Hals- und Armausschnitt  
S - M - L - XL - XXL - 3XL - 4XL\* - 5XL\*  
\* nur in diesen Farben erhältlich  
👉72 📦12 CHF 4,55

**Damen Träger T-Shirt**  
165g/m<sup>2</sup>, 100% Baumwolle, heather grey: 97% Baumwolle, 3% Polyester  
Figurbetonter längerer Schnitt, gleichfarbig eingefasster Hals- und Armausschnitt  
XS - S - M - L - XL - XXL  
👉72 📦12 CHF 4,70



- white\*
- black\*
- light graphite
- heather grey\*
- classic olive
- bottle green
- kelly green
- lime
- sunflower
- orange
- fuchsia
- red
- brick red
- purple
- sky blue
- azure blue
- royal blue
- navy\*
- deep navy



**1 Original T**  
F.O.L. | 16.1082



**T-Shirt**

145g/m<sup>2</sup>, 100% Baumwolle, Single Jersey, heather grey: 97% Baumwolle, 3% Polyester

Rippstrickausschnitt mit gleichfarbigem Nackenband  
S - M - L - XL - XXL - 3XL - 4XL\* - 5XL\*

\* nur in diesen Farben erhältlich

👉 120 📦 12

CHF 4,35

**2 Lady's Original T**  
F.O.L. | 16.1420



**Damen T-Shirt**

145g/m<sup>2</sup>, 100% Baumwolle, Single Jersey, heather grey: 97% Baumwolle, 3% Polyester

Taillierter Schnitt, Rundhalsausschnitt gerippt mit gleichfarbigem Nackenband

XS - S - M - L - XL - XXL

👉 72 📦 12

CHF 4,35

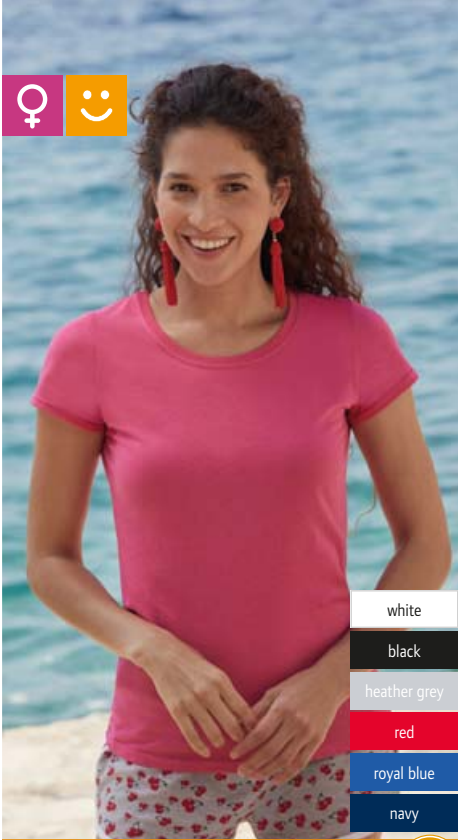

- white
- black
- heather grey
- red
- royal blue
- navy



**3 Kids Original T-Shirt**  
F.O.L. | 16.1019



**Kinder T-Shirt**

145g/m<sup>2</sup>, 100% Baumwolle, heather grey: 97% Baumwolle, 3% Polyester

Rippstrickausschnitt, Nackenband  
3-4, 5-6, 7-8, 9-11, 12-13, 14-15

104 116 128 140 152 164

👉 72 📦 12

CHF 3,50



- white\*
- black\*
- heather grey\*
- red
- navy\*

**4 Original V-Neck T**  
F.O.L. | 16.1426

**Herren V-Neck T-Shirt**

145g/m<sup>2</sup>, 100% Baumwolle, heather grey: 97% Baumwolle, 3% Polyester, Single Jersey

V-Ausschnitt gerippt, Rippstrickausschnitt mit gleichfarbigem Nackenband

S - M - L - XL - XXL - 3XL - 4XL\* - 5XL\*

\* nur in diesen Farben erhältlich

👉 72 📦 12

CHF 5,-



- white\*
- black\*
- heather grey\*
- red
- deep navy

**5 Original LSL T**  
F.O.L. | 16.1428

**Herren T-Shirt langarm**

145g/m<sup>2</sup>, 100% Baumwolle, heather grey: 97% Baumwolle, 3% Polyester, Single Jersey

Rippstrickausschnitt mit gleichfarbigem Nackenband

S - M - L - XL - XXL - 3XL - 4XL\* - 5XL\*

\* nur in diesen Farben erhältlich

👉 72 📦 12

CHF 6,75



- white/black
- white/red
- black/white
- sunflower/kelly green
- red/white
- royal blue/white
- navy/white

**6 Ringer T**  
F.O.L. | 16.1168

**Ringer T-Shirt**

165g/m<sup>2</sup>, 100% Baumwolle

Rippstrickausschnitt aus Baumwolle/Lycra® mit Nackenband für erhöhten Tragekomfort, farbig abgesetzte Bündchen an Hals und Arm

S - M - L - XL - XXL - 3XL

👉 72 📦 12

CHF 6,40



**1 JN 01**  
James & Nicholson | 02.0001



**2 JN 19**  
James & Nicholson | 02.0019



**4 JN 02**  
James & Nicholson | 02.0002



**3 JN 901**  
James & Nicholson | 02.0901



**1 JN 01**  
James & Nicholson 02.0001  
**T-Shirt**

150g/m<sup>2</sup>, 100% Baumwolle, Single Jersey  
Rundstrickware, Rundhalsausschnitt mit Elasthan, Nackenband, Doppelnähte an Schultern  
S - M - L - XL - XXL  
☞ 100 ☐ 10 CHF 8,15

**2 JN 19**  
James & Nicholson 02.0019  
**Kinder T-Shirt**

150g/m<sup>2</sup>, 100% ringgesponnene Baumwolle, Single Jersey  
Rundhalsausschnitt mit Elasthan, Nackenband, Doppelnähte an Schultern Rundhals- und Armausschnitt  
XS S M L XL XXL  
98/104 110/116 122/128 134/140 146/152 158/164  
☞ 100 ☐ 10 CHF 6,05

**3 JN 901**  
James & Nicholson 02.0901  
**Damen T-Shirt**

150g/m<sup>2</sup>, 100% Baumwolle, Single Jersey  
Leicht taillierter Schnitt, grosszügiger Rundhalsausschnitt mit Feinstrickbündchen, Nackenband, Doppelnähte an Schultern Rundhals- und Armausschnitt  
S - M - L - XL - XXL - 3XL  
☞ 100 ☐ 10 CHF 8,15

**4 JN 02**  
James & Nicholson 02.0002  
**Heavy T-Shirt**

180g/m<sup>2</sup>, 100% gekämmte ringgesponnene Baumwolle, Single Jersey  
Rundhalsausschnitt mit Elasthan, Nackenband, Rundstrickware, Doppelnähte an Schultern, Rundhals- und Armausschnitt  
S - M - L - XL - XXL - 3XL - 4XL - 5XL \*  
\* nur in diesen Farben erhältlich  
☞ 100 ☐ 10 CHF 9,45



**5 JN 03**  
James & Nicholson | 02.0003



**6 JN 747**  
James & Nicholson | 02.0747

**5 JN 03**  
James & Nicholson 02.0003  
**V-Neck T-Shirt**

150g/m<sup>2</sup>, 100% Baumwolle, Single Jersey  
V-Ausschnitt mit Elasthan, Nackenband, Rundstrickware, Doppelnähte an Schultern Rundhals- und Armausschnitt  
S - M - L - XL - XXL  
☞ 100 ☐ 10 CHF 9,15

**6 JN 747**  
James & Nicholson 02.0747  
**Basic T-Shirt**

150g/m<sup>2</sup>, 100% Baumwolle, Single Jersey  
Rundhalsausschnitt mit Elasthan, Nackenband, Rundstrickware  
S - M - L - XL - XXL  
☞ 100 ☐ 10 CHF 4,75



**1 JN 790**

James & Nicholson 02.0790

**Herren Heavy T-Shirt**

180g/m<sup>2</sup>, 100% Baumwolle, Single Jersey, grey heather:  
85% Baumwolle, 15% Viskose  
Rundhalsausschnitt, Bündchen mit Elasthan, TearAway Label  
S - M - L - XL - XXL - 3XL - 4XL - 5XL  
☞ 100 ☐ 10 CHF 5,30

**2 JN 789**

James & Nicholson 02.0789

**Damen Heavy T-Shirt**

180g/m<sup>2</sup>, 100% Baumwolle, Single Jersey, grey heather:  
85% Baumwolle, 15% Viskose  
Leicht taillierter Schnitt, Rundhalsausschnitt, Bündchen mit  
Elasthan, TearAway Label  
XS - S - M - L - XL - XXL - 3XL  
☞ 100 ☐ 10 CHF 5,30

**3 JN 797**

James & Nicholson 02.0797

**Herren T-Shirt**

150g/m<sup>2</sup>, 100% Baumwolle, Single Jersey, grey heather:  
85% Baumwolle, 15% Viskose  
Rundhalsausschnitt, Bündchen mit Elasthan, TearAway Label  
S - M - L - XL - XXL - 3XL - 4XL - 5XL  
☞ 100 ☐ 10 CHF 4,40

**4 JN 746**

James & Nicholson 02.0746

**Damen T-Shirt**

150g/m<sup>2</sup>, 100% Baumwolle, Single Jersey, grey heather:  
85% Baumwolle, 15% Viskose  
Leicht tailliert, Rundhalsausschnitt, Bündchen mit Elasthan,  
TearAway Label  
XS - S - M - L - XL - XXL - 3XL  
☞ 100 ☐ 10 CHF 4,40

<p><b>1 JN 790</b> James &amp; Nicholson   02.0790</p>	<p><b>2 JN 789</b> James &amp; Nicholson   02.0789</p>
<p><b>3 JN 797</b> James &amp; Nicholson   02.0797</p>	<p><b>4 JN 746</b> James &amp; Nicholson   02.0746</p>



**5 JN 744**

James & Nicholson 02.0744

**Mädchen T-Shirt**

150g/m<sup>2</sup>, 100% Baumwolle, Single Jersey, grey heather:  
85% Baumwolle, 15% Viskose  
Leicht taillierter Schnitt, Rundhalsausschnitt, Bündchen mit  
Elasthan, TearAway Label  
XS S M L XL XXL  
98/104 110/116 122/128 134/140 146/152 158/164  
☞ 100 ☐ 10 CHF 3,85

**6 JN 745**

James & Nicholson 02.0745

**Jungen T-Shirt**

150g/m<sup>2</sup>, 100% Baumwolle, Single Jersey, grey heather:  
85% Baumwolle, 15% Viskose  
Rundhalsausschnitt, Bündchen mit Elasthan, TearAway Label  
XS S M L XL XXL  
98/104 110/116 122/128 134/140 146/152 158/164  
☞ 100 ☐ 10 CHF 3,85



<p><b>5 JN 744</b> James &amp; Nicholson   02.0744</p>	<p><b>6 JN 745</b> James &amp; Nicholson   02.0745</p>
--	--

ORGANIC COTTON

**BIO**  
ORGANIC



**JAMES & NICHOLSON**

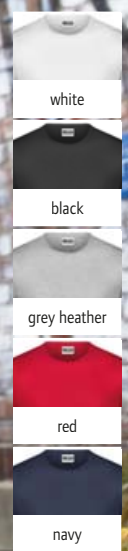
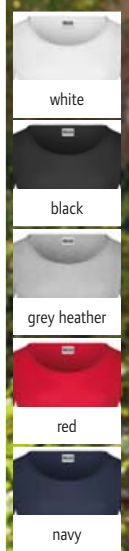

**1 JN 8001**  
James & Nicholson | 02.8001

**2 JN 8002**  
James & Nicholson | 02.8002

**1 JN 8001**  
James & Nicholson 02.8001  
**Damen Bio T-Shirt**  
120g/m<sup>2</sup>, 100% OCS zertifizierte Bio-Baumwolle  
Leicht taillierter längerer Schnitt, grosszügiger Rundhalsausschnitt, Ärmel mit Rollsaum, TearAway Label und neutrales Grössenlabel  
XS - S - M - L - XL - XXL  
☎ 100 ☐ 1 CHF 9,25

**2 JN 8002**  
James & Nicholson 02.8002  
**Herren Bio T-Shirt**  
140g/m<sup>2</sup>, 100% OCS zertifizierte Bio-Baumwolle  
Rundhalsausschnitt und Ärmel mit Rollsaum, TearAway Label und neutrales Grössenlabel  
S - M - L - XL - XXL - 3XL  
☎ 100 ☐ 1 CHF 10,45



**BIO**  
ORGANIC

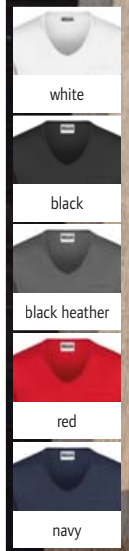

**3 JN 8004**  
James & Nicholson | 02.8004

**4 JN 8005**  
James & Nicholson | 02.8005

**3 JN 8004**  
James & Nicholson 02.8004  
**Herren Bio V-Neck T-Shirt mit Brusttasche**  
140g/m<sup>2</sup>, 100% OCS zertifizierte Bio-Baumwolle  
V-Ausschnitt mit schmalem Bündchen, Bündchen mit Elasthan, Brusttasche mit Rollsaum, TearAway Label und neutrales Grössenlabel  
S - M - L - XL - XXL - 3XL  
☎ 100 ☐ 1 CHF 11,10

**4 JN 8005**  
James & Nicholson 02.8005  
**Damen Bio T-Shirt**  
120g/m<sup>2</sup>, 100% OCS zertifizierte Bio-Baumwolle  
Grosszügiger Schnitt, flacher grosszügiger Rundhalsausschnitt, Armausschnitt mit Umschlag, Bündchen mit Elasthan, überschnittene Schulter, TearAway Label und neutrales Grössenlabel  
XS - S - M - L - XL - XXL  
☎ 100 ☐ 1 CHF 10,-

**BIO**  
ORGANIC

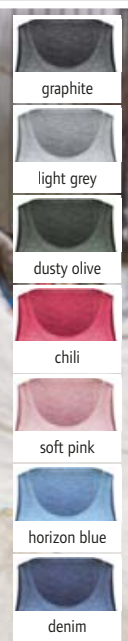

**5 JN 8003**  
James & Nicholson | 02.8003

**6 JN 8017**  
James & Nicholson | 02.8017

**5 JN 8003**  
James & Nicholson 02.8003  
**Damen Bio T-Shirt mit Brusttasche**  
120g/m<sup>2</sup>, 100% OCS zertifizierte Bio-Baumwolle  
Leicht taillierter Schnitt, grosszügiger Rundhalsausschnitt, Bündchen mit Elasthan, Brusttasche mit Rollsaum, TearAway Label und neutrales Grössenlabel  
XS - S - M - L - XL - XXL  
☎ 100 ☐ 1 CHF 10,-

**6 JN 8017**  
James & Nicholson 02.8017  
**Damen Bio Vintage Tank Top**  
130g/m<sup>2</sup>, 100% OCS zertifizierte Bio-Baumwolle, Single Jersey aus Flammgarn  
Leicht taillierter Schnitt, Hals- und Armausschnitt mit schmalen Bündchen, doppellagiger Rollsaum, aufwendige Spray Print Technik  
XS - S - M - L - XL - XXL  
☎ 50 ☐ 1 CHF 13,-

**JAMES & NICHOLSON**



**BIO**  
ORGANIC



T-Shirts JAMES & NICHOLSON  
Polos  
Sweats  
Sports & Outdoor  
Tradition  
Fleece  
Jackets & Vests  
Business  
Workwear  
Baby, Towels & Underwear  
Caps & Hats  
Accessories

**1 JN 8008**  
James & Nicholson | 02.8008  
**Herren Bio T-Shirt**  
140g/m<sup>2</sup>, 100% OCS zertifizierte Bio-Baumwolle, Single Jersey  
Rundhalsausschnitt, Bündchen mit Elasthan, TearAway Label  
S - M - L - XL - XXL - 3XL  
☞ 100 ☐ 1 CHF 9,70

**2 JN 8007**  
James & Nicholson | 02.8007  
**Damen Bio T-Shirt**  
120g/m<sup>2</sup>, 100% OCS zertifizierte Bio-Baumwolle, Single Jersey  
Leicht taillierter Schnitt, grosszügiger Rundhalsausschnitt, Bündchen mit Elasthan, TearAway Label  
XS - S - M - L - XL - XXL  
☞ 100 ☐ 1 CHF 9,70

**3 JN 8008B**  
James & Nicholson | 02.808B  
**Jungen Bio T-Shirt**  
140g/m<sup>2</sup>, 100% OCS zertifizierte Bio-Baumwolle, Single Jersey  
Rundhalsausschnitt, Bündchen mit Elasthan, TearAway Label  
XS S M L  
98/104 110/116 122/128 134/140  
XL XXL  
146/152 158/164  
☞ 100 ☐ 1 CHF 8,15

**4 JN 8007G**  
James & Nicholson | 02.807G  
**Mädchen Bio T-Shirt**  
140g/m<sup>2</sup>, 100% OCS zertifizierte Bio-Baumwolle, Single Jersey  
Leicht taillierter Schnitt, Rundhalsausschnitt, Bündchen mit Elasthan, TearAway Label  
XS S M L  
98/104 110/116 122/128 134/140  
XL XXL  
146/152 158/164  
☞ 100 ☐ 1 CHF 8,15

**1 JN 8008** James & Nicholson | 02.8008 **BEST SELLER** **2 JN 8007** James & Nicholson | 02.8007 **BEST SELLER**



**3 JN 8008B** James & Nicholson | 02.808B **4 JN 8007G** James & Nicholson | 02.807G





**BIO ORGANIC**



**1 JN 8028**  
James & Nicholson | 02.8028

**2 JN 8027**  
James & Nicholson | 02.8027



white/navy

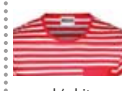

red/white



atlantic/white



navy/white

**1 JN 8028**  
James & Nicholson | 02.8028  
**Herren T-Shirt gestreift**

140g/m<sup>2</sup>, 100% gekämmte ringgesponnene Bio-Baumwolle, Single Jersey  
Rundhalsausschnitt, Bündchen mit Elasthan, Brusttasche, TearAway Label  
S - M - L - XL - XXL - 3XL  
☎ 50 ☐ 1 CHF 15,75

**2 JN 8027**  
James & Nicholson | 02.8027  
**Damen T-Shirt gestreift**

140g/m<sup>2</sup>, 100% gekämmte ringgesponnene Bio-Baumwolle, Single Jersey  
Leicht taillierter Schnitt, Rundhalsausschnitt, Bündchen mit Elasthan, Brusttasche, TearAway Label  
XS - S - M - L - XL - XXL  
☎ 50 ☐ 1 CHF 15,75

Spray Print - kann ausbluten



**3 JN 976**  
James & Nicholson | 02.0976

**4 JN 975**  
James & Nicholson | 02.0975



graphite

grey



dusty olive

fern green



light yellow

terra

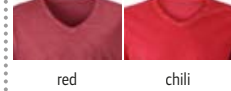

red

chili

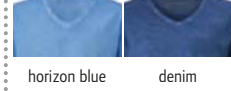

horizon blue

denim

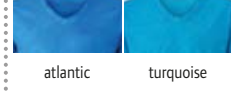

atlantic

turquoise

**3 JN 976**  
James & Nicholson | 02.0976  
**Herren V-Neck T-Shirt „Gipsy“**

140g/m<sup>2</sup>, 100% Baumwolle, Single Jersey  
Figurbetonter Schnitt, aufwendige Spray Print Technik, Ausschnitt und Ärmel mit schmaler Borte, Artikel bluten beim Waschen aus - heller Druck kann sich verfärben, nicht zum Veredeln mit Hitze geeignet  
S - M - L - XL - XXL - 3XL  
☎ 50 ☐ 1 CHF 15,40

**4 JN 975**  
James & Nicholson | 02.0975  
**Damen V-Neck T-Shirt „Gipsy“**

140g/m<sup>2</sup>, 100% Baumwolle, Single Jersey  
Taillierter Schnitt, aufwendige Spray Print Technik, Ausschnitt und Ärmel mit schmaler Borte, Artikel bluten beim Waschen aus - heller Druck kann sich verfärben, nicht zum Veredeln mit Hitze geeignet  
S - M - L - XL - XXL  
☎ 50 ☐ 1 CHF 15,40

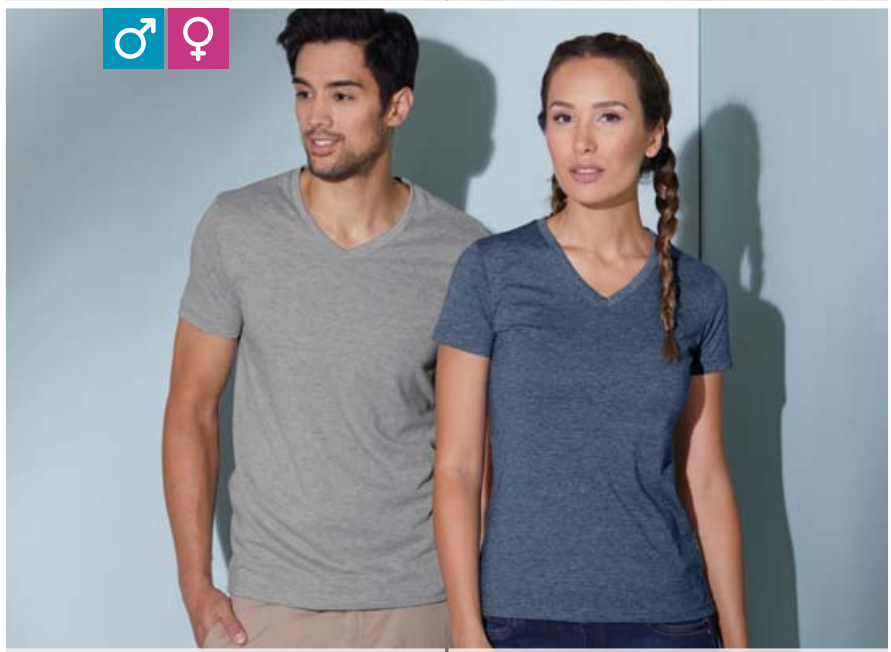

**5 JN 974**  
James & Nicholson | 02.0974

**6 JN 973**  
James & Nicholson | 02.0973



black melange

grey heather



green melange

yellow melange



orange melange

red melange

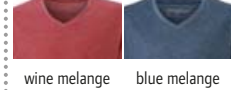

wine melange

blue melange

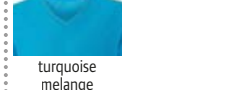

turquoise melange

**5 JN 974**  
James & Nicholson | 02.0974  
**Herren V-Neck Heather T-Shirt**

170g/m<sup>2</sup>, 65% Polyester, 35% Baumwolle  
Hochwertige Melange Single Jersey Qualität  
S - M - L - XL - XXL - 3XL  
☎ 50 ☐ 1 CHF 9,45

**6 JN 973**  
James & Nicholson | 02.0973  
**Damen V-Neck Heather T-Shirt**

170g/m<sup>2</sup>, 65% Polyester, 35% Baumwolle  
Taillierter Schnitt, hochwertige Melange Single Jersey Qualität  
S - M - L - XL - XXL  
☎ 50 ☐ 1 CHF 9,45

**1 JN 55**

James & Nicholson 02.0055

**Stretch T-Shirt**

200g/m<sup>2</sup>, 95% gekämmte ringgesponnene Baumwolle, 5% Elasthan, Single Jersey

Taillierter Schnitt, schmal eingefasster Rundhalsausschnitt

S - M - L - XL - XXL

☎ 50 ☐ 10 CHF 17,40

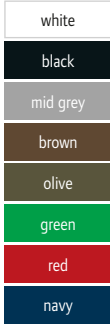

**1 JN 55**  
James & Nicholson | 02.0055

**2 JN 04**

James & Nicholson 02.0004

**Damen V-Neck T-Shirt**

200g/m<sup>2</sup>, 95% gekämmte ringgesponnene Baumwolle, 5% Elasthan, Single Jersey

Figurbetonter Schnitt, tiefer V-Ausschnitt

S - M - L - XL - XXL

☎ 50 ☐ 10 CHF 17,75



**2 JN 04**  
James & Nicholson | 02.0004

**3 JN 17**

James & Nicholson 02.0017

**Herren Flag T-Shirt**

160g/m<sup>2</sup>, 100% Baumwolle, Single Jersey

Hals- und Armbündchen in Kontrastfarbe, Kontraststreifen an Ärmeln und Schultern

S - M - L - XL - XXL - 3XL

☎ 100 ☐ 10 CHF 12,75



**3 JN 17**  
James & Nicholson | 02.0017

**4 JN 18**  
James & Nicholson | 02.0018

**4 JN 18**

James & Nicholson 02.0018

**Damen Flag T-Shirt**

160g/m<sup>2</sup>, 100% Baumwolle, Single Jersey

Leicht taillierter Schnitt, Hals- und Armbündchen in Kontrastfarbe, Kontraststreifen an Ärmeln und Schultern

S - M - L - XL - XXL

☎ 100 ☐ 10 CHF 11,20

**5 JN 56**

James & Nicholson 02.0056

**Stretch T-Shirt langarm**

200g/m<sup>2</sup>, 95% gekämmte ringgesponnene Baumwolle, 5% Elasthan, Single Jersey

Taillierter Schnitt, schmal eingefasster Rundhalsausschnitt

S - M - L - XL - XXL

☎ 50 ☐ 10 CHF 21,90

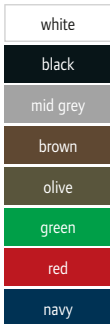

**5 JN 56**  
James & Nicholson | 02.0056



**6 JN 54**  
James & Nicholson | 02.0054

**6 JN 54**

James & Nicholson 02.0054

**Damen T-Shirt langarm**

200g/m<sup>2</sup>, 95% gekämmte ringgesponnene Baumwolle, 5% Elasthan, Single Jersey

Figurbetonter Schnitt, schmal eingefasster Rundhalsausschnitt

S - M - L - XL - XXL

☎ 50 ☐ 10 CHF 16,40



- white
- black
- grey heather

**1 JN 183**  
James & Nicholson | 02.0183

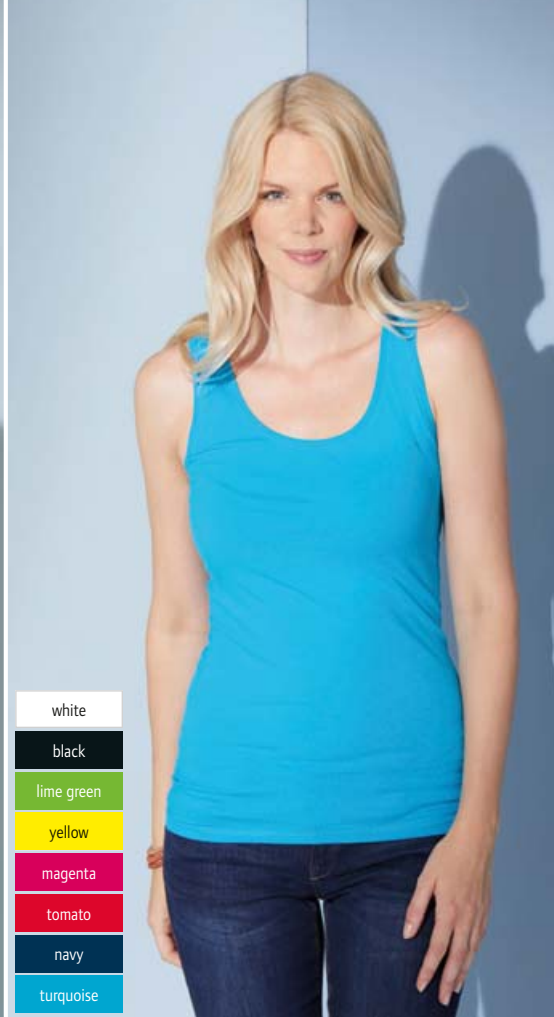

- white
- black
- lime green
- yellow
- magenta
- tomato
- navy
- turquoise

**2 JN 970**  
James & Nicholson | 02.0970

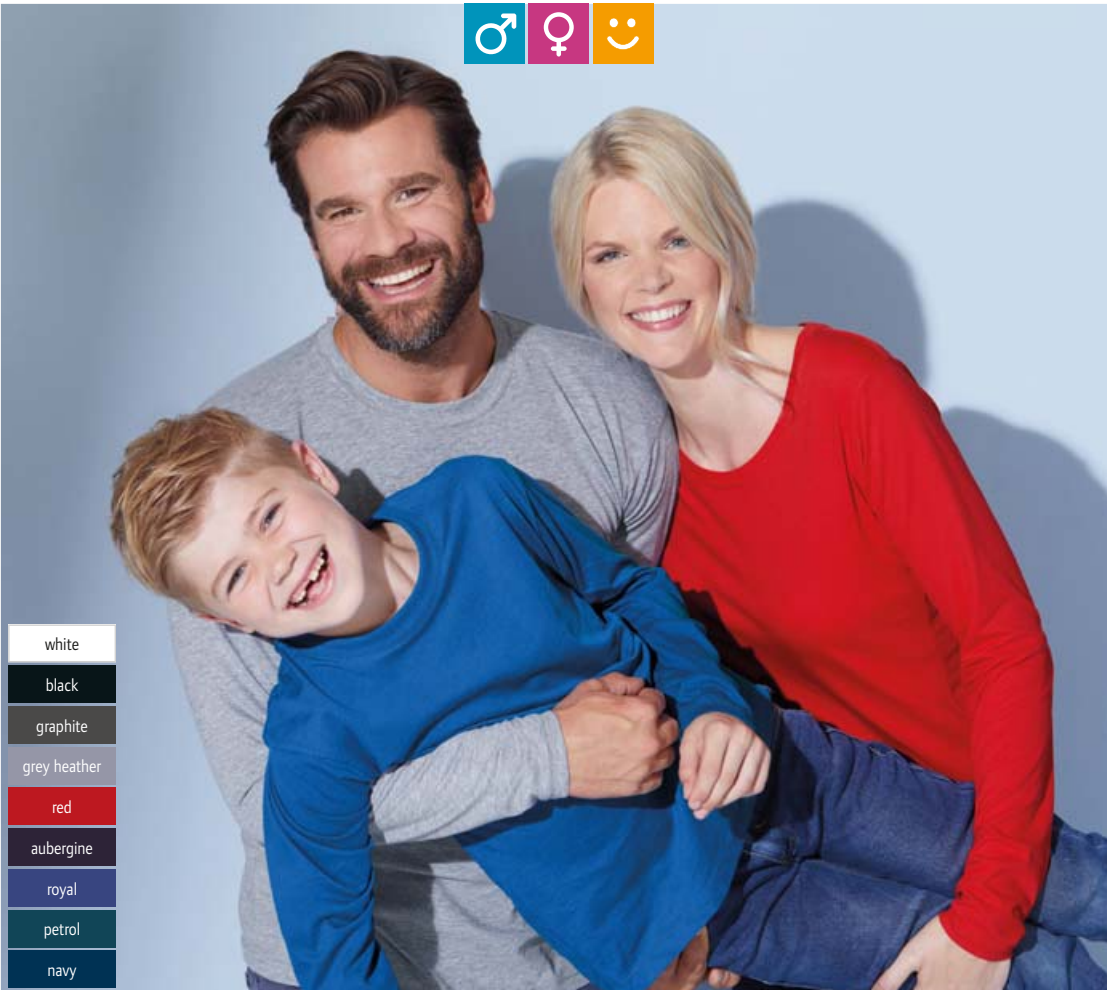

- white
- black
- graphite
- grey heather
- red
- aubergine
- royal
- petrol
- navy

**3 JN 913**  
James & Nicholson | 02.0913

**4 JN 913K**  
James & Nicholson | 02.913K

**5 JN 903**  
James & Nicholson | 02.0903

**1 JN 183**  
James & Nicholson 02.0183  
**Rollkragen Shirt**  
180g/m<sup>2</sup>, 100% gekämmte ringgesponnene Baumwolle  
Rollkragen und Armbündchen mit Elasthan, Halbmondbesatz im Nacken, Doppelnähte an Halsausschnitt und Armbündchen  
S – M – L – XL – XXL – 3XL  
👉 50 📦 5 CHF 22,70

**2 JN 970**  
James & Nicholson 02.0970  
**Damen Tank Top**  
160g/m<sup>2</sup>, 95% Baumwolle, 5% Elasthan, Single Jersey  
Figurbetonter Schnitt, Rundhals- und Armausschnitt mit schmalem Bündchen  
S – M – L – XL – XXL  
👉 50 📦 1 CHF 12,55

**3 JN 913**  
James & Nicholson 02.0913  
**Herren T-Shirt langarm**  
150g/m<sup>2</sup>, 100% Baumwolle, Single Jersey  
Gerader Schnitt, Rundstrickware, 1x1 geripptes Halsbündchen und Nackenband  
S – M – L – XL – XXL – 3XL  
👉 50 📦 10 CHF 11,35

**4 JN 913K**  
James & Nicholson 02.913K  
**Kinder T-Shirt langarm**  
150g/m<sup>2</sup>, 100% Baumwolle, Single Jersey  
Rundhalsausschnitt mit Elasthan, Doppelnäht am Halsausschnitt  
XS S M L  
98/104 110/116 122/128 134/140  
XL XXL  
146/152 158/164  
👉 50 📦 10 CHF 8,60

**5 JN 903**  
James & Nicholson 02.0903  
**Damen T-Shirt langarm**  
150g/m<sup>2</sup>, 100% Baumwolle, Single Jersey  
Leicht taillierter Schnitt, grosszügiger Ausschnitt mit Feinstrickbündchen, Doppelnähte an Schultern  
Rundhals- und Armausschnitt, Nackenband  
S – M – L – XL – XXL – 3XL  
👉 50 📦 10 CHF 11,10





**1 JN 926**  
James & Nicholson | 02.0926



**2 JN 928**  
James & Nicholson | 02.0928



**3 JN 929**  
James & Nicholson | 02.0929

- white
- black
- charcoal
- lime green
- yellow
- pink
- red
- navy
- turquoise

**Damen Stretch T-Shirt**  
170g/m<sup>2</sup>, 95% gekämmte ringgesponnene Baumwolle, 5% Elasthan, Single Jersey  
Grosszügiger Schnitt, halsferner Rundhalsausschnitt  
S - M - L - XL - XXL  
👉50 📦10  
CHF 14,40

**Damen Stretch V-Neck T-Shirt**  
170g/m<sup>2</sup>, 95% gekämmte ringgesponnene Baumwolle, 5% Elasthan, Single Jersey  
Grosszügiger Schnitt, V-Ausschnitt  
S - M - L - XL - XXL  
👉50 📦10  
CHF 14,65

**Damen Stretch V-Neck T-Shirt langarm**  
170g/m<sup>2</sup>, 95% gekämmte ringgesponnene Baumwolle, 5% Elasthan, Single Jersey  
Grosszügiger Schnitt, V-Ausschnitt  
S - M - L - XL - XXL  
👉50 📦10  
CHF 19,70



**4 MB 7113**  
Myrtle Beach | 03.7113

**Bio Cotton Beanie**  
100% Bio-Baumwolle, Single Jersey  
Kante mit schmalem Umschlag, TearAway Label  
onesize  
👉300 📦10  
CHF 6,25



**5 JN 8015**  
James & Nicholson | 02.8015

**Damen Bio Vintage T-Shirt**  
130g/m<sup>2</sup>, 100% OCS zertifizierte Bio-Baumwolle, Single Jersey aus Flammgarn  
Leicht taillierter Schnitt, doppellagiger Rollsaum am Halsausschnitt Ärmel und Saum, aufwendige Spray Print Technik  
XS - S - M - L - XL - XXL  
👉50 📦1  
CHF 16,60

**6 JN 8016**  
James & Nicholson | 02.8016

**Herren Bio Vintage T-Shirt**  
150g/m<sup>2</sup>, 100% OCS zertifizierte Bio-Baumwolle, Single Jersey aus Flammgarn  
V-Ausschnitt, Bündchen mit Elasthan, kontrastfarbige Brusttasche, aufwendige Spray Print Technik  
S - M - L - XL - XXL - 3XL  
👉50 📦1  
CHF 16,60



Raw Edge



Raw Edge

- white
- black
- ocean blue heather
- navy

**1 K398**  
Kariban | 20.K398



**2 K399**  
Kariban | 20.K399



**1 K398**  
Kariban 20.K398  
**Herren Bio T-Shirt**  
110g/m<sup>2</sup>, 100% OCS zertifizierte Bio Baumwolle  
Nahtloser Rundhalsausschnitt, Doppelnäht an Bündchen und Saum, neutrales Grössenlabel  
S - M - L - XL - XXL - 3XL  
☎ 50 ☑ 1 CHF 7,70

**2 K399**  
Kariban 20.K399  
**Damen Bio T-Shirt**  
110g/m<sup>2</sup>, 100% OCS zertifizierte Bio Baumwolle  
Nahtloser Rundhalsausschnitt, Doppelnäht an Bündchen und Saum, neutrales Grössenlabel  
XS - S - M - L - XL  
☎ 50 ☑ 1 CHF 7,-



- white
- black

**3 K361**  
Kariban | 20.K361



**4 K371**  
Kariban | 20.K371

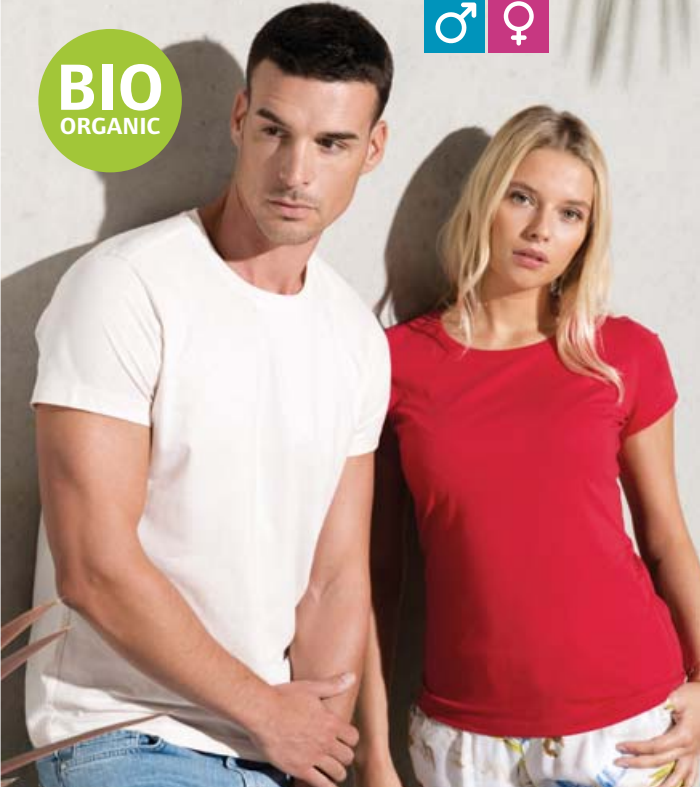

- white
- black
- storm grey
- grey heather
- cream
- mossy green
- red
- wine heather
- ocean blue heather
- french navy heather
- navy

**5 K391**  
Kariban | 20.K391

**Damen Tank Top**  
160g/m<sup>2</sup>, 95% Baumwolle, 5% Elasthan  
Körperbetonter Schnitt, stretchiger weicher Stoff, Nackenband, schmaler Abschluss an Ärmeln und Rundhals, Doppelnähtverarbeitung am Saum  
XS - S - M - L - XL - XXL  
☎ 50 ☑ 10 CHF 10,85

**Herren Organic T-Shirt**  
155g/m<sup>2</sup>, 100% OCS 100 zertifizierte Bio-Baumwolle, OCS Blended: heather Farben mit 20% Polyester, grey heather mit 30% Viskose  
Körperbetonter Schnitt, Strickbündchen am Ausschnitt, neutrales Grössenlabel  
S - M - L - XL - XXL - 3XL  
☎ 50 ☑ 10 CHF 7,35

**Damen Organic T-Shirt**  
155g/m<sup>2</sup>, 100% OCS zertifizierte Bio-Baumwolle, OCS Blended: heather Farben mit 20% Polyester, grey heather mit 30% Viskose  
Figurbetonter Schnitt, Strickbündchen am Ausschnitt, neutrales Grössenlabel  
XS - S - M - L - XL - XXL  
☎ 50 ☑ 10 CHF 7,35



Supima Baumwolle

Supima Baumwolle

**1 K3001**

Kariban 20.3001

**Damen T-Shirt Supima®**

160g/m<sup>2</sup>, 100% Supima® Baumwolle

Taillierter Schnitt, Rundhalsausschnitt mit gleichfarbigem Nackenband, Ziernaht an Ärmel und Saum, gleichfarbiges neutrales Grössenlabel

XS - S - M - L - XL - XXL

👕 50 📦 10 CHF 13,70

**2 K3000**

Kariban 20.3000

**Herren T-Shirt Supima®**

160g/m<sup>2</sup>, 100% Supima® Baumwolle

Körperbetonter Schnitt, Rundhalsausschnitt mit gleichfarbigem Nackenband, Ziernaht an Ärmel und Saum, gleichfarbiges neutrales Grössenlabel

S - M - L - XL - XXL - 3XL

👕 50 📦 10 CHF 13,70

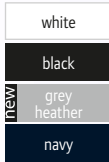

**1 K3001**  
Kariban | 20.3001

**2 K3000**  
Kariban | 20.3000

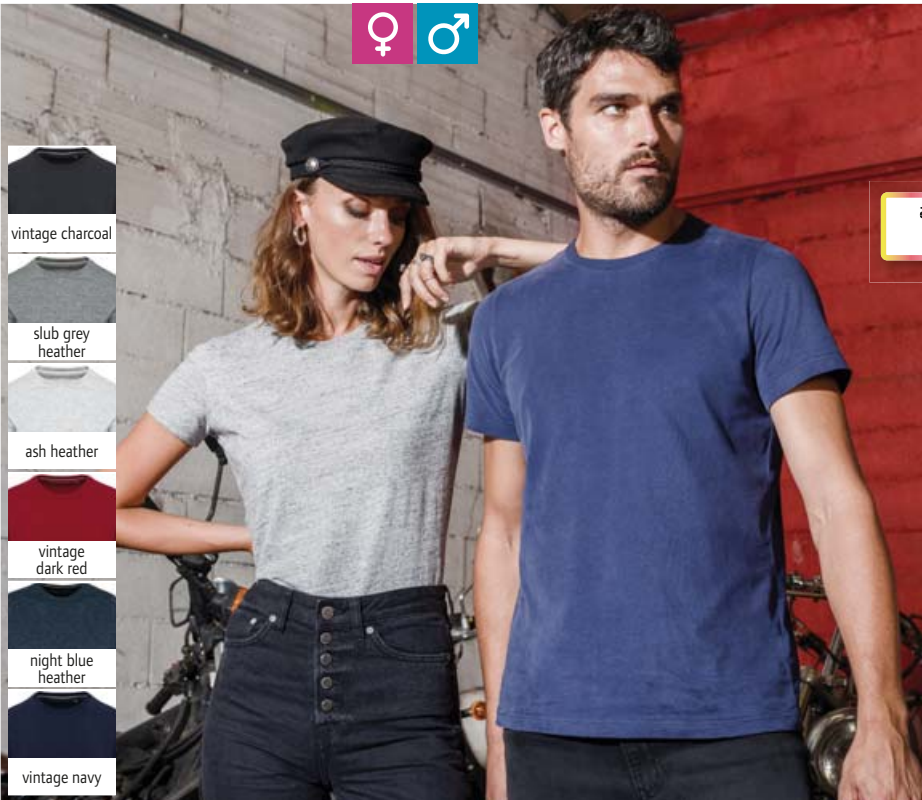

**3 KV2107**  
Kariban | 20.2107

**Damen Vintage T-Shirt**

200g/m<sup>2</sup>, 100% Baumwolle, ash heather: 98% Baumwolle, 2% Viskose, Soft-Touch

Doppeltes Fischgrät-Nackenband, Abnutzungseffekt durch spezielle Behandlung, dieser Prozess führt zu Farbabweichungen, neutrales Grössenlabel

XS - S - M - L - XL - XXL

👕 40 📦 10



**4 KV2106**  
Kariban | 20.2106

**Herren Vintage T-Shirt**

200g/m<sup>2</sup>, 100% Baumwolle, ash heather: 98% Baumwolle, 2% Viskose, Soft-Touch

Doppeltes Fischgrät-Nackenband, Abnutzungseffekt durch spezielle Behandlung, dieser Prozess führt zu Farbabweichungen, neutrales Grössenlabel

S - M - L - XL - XXL - 3XL

CHF 13,15

👕 40 📦 10



ausgewaschener Vintage Look

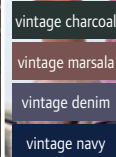

**5 KV2115**  
Kariban | 20.2115

**Herren Vintage T-Shirt**

200g/m<sup>2</sup>, 100% Baumwolle

Doppelnähte an Ärmelbündchen und Saum, Nackenband, spezielle Behandlung für einen „ausgewaschenen“ Look, dieser Prozess führt zu Farbabweichungen, neutrales Grössenlabel

XS - S - M - L - XL - XXL - 3XL

👕 40 📦 10

CHF 16,65

ENZYME WASHED

KARIBAN



**1 K383**  
Kariban | 20.K383

**2 K359**  
Kariban | 20.K359



- white
- black
- dark grey
- oxford grey
- light sand
- dark khaki
- chocolate
- forest green
- kelly green
- lime
- yellow
- orange
- red
- wine
- fuchsia
- purple
- sky blue
- light royal blue
- tropical blue
- navy

**1 K383**  
Kariban 20.K383

**Damen T-Shirt langarm**  
180g/m<sup>2</sup>, 100% Baumwolle, enzymgewaschen, oxford grey: 90% Baumwolle, 10% Viskose  
Taillierter Schnitt, schmal eingefasster Ausschnitt, graues Nackenband bei farbigen und farbgleiches bei weissen Shirts, Doppelnahverarbeitung  
S - M - L - XL - XXL - 3XL  
☞50 ☞5 CHF 11,30

**2 K359**  
Kariban 20.K359

**Herren T-Shirt langarm**  
180g/m<sup>2</sup>, 100% Baumwolle, enzymgewaschen, Single Jersey, oxford grey: 90% Baumwolle, 10% Viskose  
Taillierter Schnitt, schmal eingefasster Ausschnitt, graues Nackenband bei farbigen und farbgleiches bei weissen Shirts, Doppelnahverarbeitung  
S - M - L - XL - XXL - 3XL - 4XL  
☞50 ☞5 CHF 13,25



**3 K382**  
Kariban | 20.K382

**4 K358**  
Kariban | 20.K358



**3 K382**  
Kariban 20.K382

**Damen V-Neck T-Shirt langarm**  
180g/m<sup>2</sup>, 100% Baumwolle, enzymgewaschen, oxford grey: 90% Baumwolle, 10% Viskose  
Taillierter Schnitt, schmal eingefasster V-Ausschnitt, Kontrast-Nackenband in grau bei farbigen und weiss bei weissen Shirts, Doppelnahverarbeitung  
S - M - L - XL - XXL - 3XL  
☞50 ☞5 CHF 11,70

**4 K358**  
Kariban 20.K358

**Herren V-Neck T-Shirt langarm**  
180g/m<sup>2</sup>, 100% Baumwolle, enzymgewaschen, Single Jersey, oxford grey: 90% Baumwolle, 10% Viskose  
Taillierter Schnitt, glatt eingefasster V-Ausschnitt, Kontrast-Nackenband in grau bei farbigen und weiss bei weissen Shirts, Doppelnahverarbeitung  
S - M - L - XL - XXL - 3XL - 4XL  
☞50 ☞5 CHF 13,25

- white
- black
- dark grey
- oxford grey
- light sand
- dark khaki
- chocolate
- forest green
- kelly green
- lime
- yellow
- orange
- red
- wine
- fuchsia
- purple
- sky blue
- light royal blue
- tropical blue
- navy



- white
- black
- lime
- red
- fuchsia
- tropical blue
- navy

**1 K356**  
Kariban | 20.K356



**Herren T-Shirt**  
180g/m<sup>2</sup>, 100% Baumwolle, enzymgewaschen, Single Jersey, oxford grey: 90% Baumwolle, 10% Viskose  
Taillierter Schnitt, eingefasster Ausschnitt, kontrastfarbiges Nackenband bei farbigen und farbgleiches bei weissen Shirts, Doppelnahtverarbeitung  
S - M - L - XL - XXL - 3XL - 4XL  
👉 50 📦 10

CHF 10,10

**2 K380**  
Kariban | 20.K380



**Damen T-Shirt**  
180g/m<sup>2</sup>, 100% Baumwolle, enzymgewaschen, oxford grey: 90% Baumwolle, 10% Viskose  
Taillierter Schnitt, schmal eingefasster Ausschnitt, kontrastfarbiges Nackenband bei farbigen und farbgleiches bei weissen Shirts, Doppelnahtverarbeitung  
S - M - L - XL - XXL - 3XL

👉 50 📦 10

CHF 8,65

**3 K384**  
Kariban | 20.K384



**Damen T-Shirt**  
180g/m<sup>2</sup>, 100% gebürstete Baumwolle, enzymgewaschen  
Taillierter Schnitt, breiter U-Boot Ausschnitt, Nackenband in Kontrastfarbe  
S - M - L - XL - XXL - 3XL  
👉 50 📦 10

CHF 9,80

- white
- black
- dark grey
- oxford grey
- light sand
- dark khaki
- chocolate
- forest green
- kelly green
- lime
- yellow
- orange
- red
- wine
- fuchsia
- purple
- sky blue
- light royal blue
- tropical blue
- navy



KARIBAN

**4 K357**  
Kariban | 20.K357



**Herren V-Neck T-Shirt**  
180g/m<sup>2</sup>, 100% Baumwolle, enzymgewaschen, Single Jersey, oxford grey: 90% Baumwolle, 10% Viskose  
Glatt eingefasster V-Ausschnitt, kontrastfarbiges Nackenband bei farbigen und farbgleiches bei weissen Shirts, Doppelnahtverarbeitung  
S - M - L - XL - XXL - 3XL - 4XL  
👉 50 📦 10

**5 K381**  
Kariban | 20.K381



**Damen V-Neck T-Shirt**  
180g/m<sup>2</sup>, 100% Baumwolle, enzymgewaschen, oxford grey: 90% Baumwolle, 10% Viskose  
Taillierter Schnitt, schmal eingefasster tiefer V-Ausschnitt, kontrastfarbiges Nackenband bei farbigen und farbgleiches bei weissen Shirts, Doppelnahtverarbeitung  
S - M - L - XL - XXL - 3XL  
👉 50 📦 10

**4 K357**  
Kariban | 20.K357

**Herren V-Neck T-Shirt**  
180g/m<sup>2</sup>, 100% Baumwolle, enzymgewaschen, Single Jersey, oxford grey: 90% Baumwolle, 10% Viskose  
Glatt eingefasster V-Ausschnitt, kontrastfarbiges Nackenband bei farbigen und farbgleiches bei weissen Shirts, Doppelnahtverarbeitung  
S - M - L - XL - XXL - 3XL - 4XL  
👉 50 📦 10

**5 K381**  
Kariban | 20.K381

**Damen V-Neck T-Shirt**  
180g/m<sup>2</sup>, 100% Baumwolle, enzymgewaschen, oxford grey: 90% Baumwolle, 10% Viskose  
Taillierter Schnitt, schmal eingefasster tiefer V-Ausschnitt, kontrastfarbiges Nackenband bei farbigen und farbgleiches bei weissen Shirts, Doppelnahtverarbeitung  
S - M - L - XL - XXL - 3XL  
👉 50 📦 10

CHF 8,65



Piqué

Piqué



1 K374  
Kariban | 20.K374

2 K394  
Kariban | 20.K394

**1 K374**  
Kariban 20.K374  
**Herren Piqué V-Neck T-Shirt**  
170g/m<sup>2</sup>, 100% gekämmtes Baumwollpiqué, oxford grey: 90% Baumwolle, 10% Viskose  
Rippstrickkragen und Bündchen mit kontrastfarbigen Streifen, kontrastfarbiges Nackenband und Seitenschlitze, Doppelnaht am Saum  
S – M – L – XL – XXL – 3XL  
☎50 ☑10 CHF 13,25

**2 K394**  
Kariban 20.K394  
**Damen Piqué V-Neck T-Shirt**  
170g/m<sup>2</sup>, 100% gekämmtes Baumwollpiqué, oxford grey: 90% Baumwolle, 10% Viskose  
Rippstrickkragen und Bündchen mit kontrastfarbigen Streifen, kontrastfarbiges Nackenband und Seitenschlitze, Doppelnaht am Saum  
XS – S – M – L – XL – XXL  
☎50 ☑10 CHF 11,95



3 K330  
Kariban | 20.K330



4 K340  
Kariban | 20.K340

**3 K330**  
Kariban 20.K330  
**Baseball T-Shirt**  
165g/m<sup>2</sup>, 100% Baumwolle  
Kontrastfarbige Raglanärmel, Nackenband, Ausschnitt mit Lycra®, Doppelnaht an Ärmeln Hals und Bund, Seitenschlitze  
S – M – L – XL – XXL – 3XL  
☎50 ☑10 CHF 10,25

**4 K340**  
Kariban 20.K340  
**2-farbiges T-Shirt „Tiger“**  
165g/m<sup>2</sup>, 100% Baumwolle  
Rundhalsausschnitt und Ärmelabschlüsse mit Elasthan, seitlicher Kontraststreifen, Doppelnahte an Ärmeln und Bund  
S – M – L – XL – XXL – 3XL  
☎100 ☑10 CHF 12,95





**1 K3012**

Kariban 20.3012

**Herren StretchT-Shirt**

160g/m<sup>2</sup>, 97% Baumwolle, 3% Elasthan, light grey heather: 87% Baumwolle, 9% Viskose, 4% Elasthan

Körpernaher Schnitt, Rundhalsausschnitt, Doppelnaht an Saum und Ärmelbündchen

S - M - L - XL - XXL - 3XL

☞ 50 ☞ 1 CHF 11,-

**2 K3013**

Kariban 20.3013

**Damen StretchT-Shirt**

160g/m<sup>2</sup>, 97% Baumwolle, 3% Elasthan, light grey heather: 87% Baumwolle, 9% Viskose, 4% Elasthan

Körpernaher Schnitt, Rundhalsausschnitt, Doppelnaht an Saum und Ärmelbündchen

S - M - L - XL - XXL

☞ 50 ☞ 1 CHF 9,30

white
black
light grey heather
navy

**1 K3012**  
Kariban | 20.3012



**2 K3013**  
Kariban | 20.3013



**3 K3015**

Kariban 20.3015

**Damen V-Neck StretchT-Shirt**

160g/m<sup>2</sup>, 97% Baumwolle, 3% Elasthan, light grey heather: 87% Baumwolle, 9% Viskose, 4% Elasthan

Körperbetonter Schnitt, schmal eingefasster V-Ausschnitt, Doppelnaht an Bündchen und Saum

S - M - L - XL - XXL

☞ 50 ☞ 1 CHF 9,50

**4 K3014**

Kariban 20.3014

**Herren V-Neck StretchT-Shirt**

160g/m<sup>2</sup>, 97% Baumwolle, 3% Elasthan, light grey heather: 87% Baumwolle, 9% Viskose, 4% Elasthan

Körperbetonter Schnitt, schmal eingefasster V-Ausschnitt, Doppelnaht an Bündchen und Saum

S - M - L - XL - XXL - 3XL

☞ 50 ☞ 1 CHF 11,30

white
black
light grey heather
navy

**3 K3015**  
Kariban | 20.3015



**4 K3014**  
Kariban | 20.3014





samtige Oberfläche

- pure white\*
- washed white\*
- black\*
- charcoal grey melange
- heather grey melange\*
- forest green
- warm red\*
- cobalt blue
- swiss navy\*
- dark navy\*
- surf blue

**1 M68**  
Mantis | 70.0068



- pure white
- washed white
- black
- heather grey melange
- swiss navy

**2 M69**  
Mantis | 70.0069

**1 M68**  
Mantis 70.0068  
**Herren T-Shirt „Superstar“**  
150g/m<sup>2</sup>, 100% Baumwolle, charcoal: 60% Baumwolle, 40% Polyester, heather: 90% Baumwolle, 10% Viskose, dark navy, forest green, surf blue: OCS zertifizierte Biobaumwolle Single Jersey, Peach finish  
Schmaler 1x1 Rippstrickausschnitt, TearAway Label, gerader Saum, Ziernähte an Ärmeln und Saum  
S – M – L – XL – XXL\*  
\* nur in diesen Farben erhältlich  
👕 50 📦 5 CHF 11,35

**2 M69**  
Mantis 70.0069  
**Damen T-Shirt „Superstar“**  
150g/m<sup>2</sup>, 100% Baumwolle, heather: 90% Baumwolle, 10% Viskose, Single Jersey, Peach finish  
Schmaler 1x1 Rippstrickausschnitt, TearAway Label, gerader Saum  
S – M – L – XL  
👕 50 📦 5 CHF 10,65



- white
- black
- heather grey melange
- soft olive
- soft pink

**3 M193**  
Mantis | 70.0193



- white
- black

**4 M99**  
Mantis | 70.0099

**3 M193**  
Mantis 70.0193  
**Damen T-Shirt „The Boyfriend“**  
150g/m<sup>2</sup>, 100% gekämmte ringgesponnene OCS zertifizierte Bio Baumwolle, Single Jersey, OCS Blended heather grey: 85% Bio-Baumwolle, 15% Viskose  
Legerer Schnitt, tief angesetzte Ärmel, gerollte Ärmel, gerader Saum, TearAway Label  
S – M – L – XL  
👕 50 📦 10 CHF 11,75

**4 M99**  
Mantis 70.0099  
**T-Shirt Kleid**  
150g/m<sup>2</sup>, 100% OCS zertifizierte Bio-Baumwolle  
Lockerer gerader Schnitt, weiter Ausschnitt, TearAway Label, Flügelärmel ohne Schulternaht, abgerundeter Saum, endet oberhalb der Knie  
S – M – L – XL  
👕 50 📦 5 CHF 17,25



**BIO**  
ORGANIC



## 1 M02

Mantis 70.0002

### Damen Bio T-Shirt

160g/m<sup>2</sup>, 100% OCS zertifizierte Bio-Baumwolle, Single Jersey  
Feinripp Ausschnittkante, doppelte Steppnaht am Saum, gerader Saum, Pflegeetikett aus Bio-Baumwolle, TearAway Label  
XS - S - M - L - XL - XXL  
👕 100 📏 10 CHF 9,15

- white
- black
- charcoal grey melange
- heather grey melange
- soft olive
- kelly green
- mustard
- red
- soft pink
- sky blue
- royal
- navy

- white
- black
- charcoal grey melange
- heather grey melange
- soft olive
- kelly green
- mustard
- red
- soft pink
- sky blue
- royal
- navy

## 2 M01

Mantis 70.0001

### Herren Bio T-Shirt

160g/m<sup>2</sup>, 100% OCS zertifizierte Bio-Baumwolle, Single Jersey  
Feinripp Ausschnittkante, doppelte Steppnaht am Saum, gerader Saum, Pflegeetikett aus Bio-Baumwolle, TearAway Label  
XS - S - M - L - XL - XXL - 3XL  
👕 100 📏 10 CHF 9,15

**1 M02**  
Mantis | 70.0002



**2 M01**  
Mantis | 70.0001



**BIO**  
ORGANIC

**BIO**  
ORGANIC

Unisex

Unisex

## 3 M133

Mantis 70.0133

### Tanktop

150g/m<sup>2</sup>, 100% gekämmte ringgesponnene OCS zertifizierte Bio-Baumwolle, Single Jersey, heather grey melange: 85% Bio-Baumwolle, 15% Viskose  
Legerer Schnitt, schmale Einfassung an Hals- und Armausschnitt, hoch geschlossener Rücken, TearAway Label  
XS - S - M - L - XL  
👕 50 📏 5 CHF 10,65

- white
- black
- heather grey melange

**3 M133**  
Mantis | 70.0133

## 4 M130

Mantis 70.0130

### T-Shirt „One“

150g/m<sup>2</sup>, 100% gekämmte ringgesponnene OCS zertifizierte Bio-Baumwolle, OCS Blended charcoal: 60% Bio-Baumwolle, 40% Polyester, Single Jersey  
Unisex T-Shirt, Rundhalsausschnitt, TearAway Label, Raglanärmel, gerader Saum  
XS - S - M - L - XL - XXL  
👕 50 📏 5 CHF 10,65

- white
- black
- charcoal grey melange
- light denim
- navy

**4 M130**  
Mantis | 70.0130



Flammgarn



**1 M91**  
Mantis | 70.0091

**2 M123**  
Mantis | 70.0123



**1 M91**  
Mantis 70.0091  
**Damen T-Shirt „Loose Fit“**  
125g/m<sup>2</sup>, 100% gekämmte ringgesponnene Baumwolle, heather grey: 85% Baumwolle, 15% Viskose, charcoal: 60% Baumwolle, 40% Polyester, tomato: 100% OCS zertifizierte Bio-Baumwolle, natural melange: 80% Baumwolle, 20% Polyester, Single Jersey  
Legerer weiter Schnitt, weiter Rundhalsausschnitt, TearAway Label, Flügelärmel ohne Schulternaht, abgerundeter Saum  
XS\* - S - M - L - XL  
\* nur in diesen Farben erhältlich  
👚 50 📦 5 CHF 11,35

**2 M123**  
Mantis 70.0123  
**Damen Bio Slub T-Shirt**  
140g/m<sup>2</sup>, 100% gekämmte ringgesponnene OCS zertifizierte Bio Baumwolle, Slub Jersey  
Slub Garn, lockerer Schnitt, weiter Ausschnitt, abgerundeter Saum, TearAway Label  
S - M - L - XL  
👚 50 📦 5 CHF 11,35

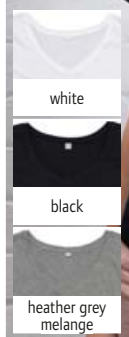

**3 M147**  
Mantis | 70.0147

**Damen V-Neck T „Loose Fit“**  
125g/m<sup>2</sup>, 100% OCS zertifizierte Bio Baumwolle, Single Jersey, OCS Blended heather grey: 85% Bio Baumwolle, 15% Viskose  
Legerer Schnitt, weiter und tiefer V-Ausschnitt, schmale Halseinfassung, geschwungener Bund, TearAway Label  
S - M - L - XL  
👚 50 📦 10 CHF 10,65



**4 M92**  
Mantis | 70.0092

**Damen Tanktop**  
125g/m<sup>2</sup>, 100% gekämmte ringgesponnene Baumwolle, charcoal: 60% gekämmte ringgesponnene Baumwolle, 40% Polyester, OCS Blended natural melange: 80% gekämmte ringgesponnene Bio-Baumwolle, 20% Polyester, Single Jersey  
Legerer weiter Schnitt, schmale Einfassung an Ausschnitt und Ärmel, TearAway Label, abgerundeter Saum  
XS\* - S - M - L - XL  
\* nur in diesen Farben erhältlich  
👚 50 📦 5 CHF 10,25



**5 M96**  
Mantis | 70.0096

**Damen Crop Top**  
120g/m<sup>2</sup>, 100% gekämmte ringgesponnene OCS zertifizierte Bio-Baumwolle, Single Jersey  
Lockerer kurzer Schnitt, 1x1 Rundhalsausschnitt, TearAway Label, überschnittene Ärmel mit Aufschlag  
XS - S - M - L  
👚 50 📦 5 CHF 12,45



**1 3099**  
Promodoro | 40.3099

**2 3005**  
Promodoro | 40.3005

**3 399**  
Promodoro | 40.0399

white	steel grey	ash	<b>new</b> forest	wild lime	fire red	baby blue	navy
black	<b>new</b> light grey	<b>new</b> khaki	kelly green	gold	<b>new</b> cherry berry	<b>new</b> alaskan blue	turquoise
graphite	sports grey	brown	<b>new</b> jade	orange	burgundy	royal	

white	<b>new</b> kelly green	orange	baby blue
black	wild lime	fire red	royal
sports grey	gold	chalk pink	navy

**Herren Premium T-Shirt**  
180g/m<sup>2</sup>, 100% gekämmte ringgesponnene Baumwolle, Single Jersey  
Legerer Schnitt, Rundstrickware, Nackenband, verstärkte Schulter- und Doppelnähte, 60° waschbar, trocknergeeignet  
XS - S - M - L - XL - XXL - 3XL - 4XL - 5XL  
👕 100 📦 10 CHF 8,05

**Damen Premium T-Shirt**  
180g/m<sup>2</sup>, 100% gekämmte ringgesponnene Baumwolle, Single Jersey  
Leicht tailliert, Ribbündchen mit Elasthan, Nackenband, verstärkte Schulternähte, 60° waschbar, trocknergeeignet  
XS - S - M - L - XL - XXL - 3XL  
👕 100 📦 10 CHF 7,80

**Kinder Premium T**  
180g/m<sup>2</sup>, 100% gekämmte ringgesponnene Baumwolle, Single Jersey, sports grey: 85% Baumwolle, 15% Viskose  
Nackenband, Ribbündchen mit Elasthan, 60° waschbar, trocknergeeignet  
92 - 98 - 104 - 116 - 128 - 140 - 152 - 164  
👕 100 📦 10 CHF 6,40



**4 1090**  
Promodoro | 40.1090

**5 3025**  
Promodoro | 40.3025

white
black
orange
fire red
navy

white
black
<b>new</b> steel grey
<b>new</b> light grey
sports grey
<b>new</b> forest
<b>new</b> gold
<b>new</b> orange
fire red
royal
navy

**4 1090**  
Promodoro 40.1090  
**Herren Basic-T**  
150g/m<sup>2</sup>, 100% gekämmte ringgesponnene Baumwolle, Single Jersey  
Legerer Schnitt, Rundstrickware, Ribbündchen mit Elasthananteil am Ausschnitt, Nackenband  
S - M - L - XL - XXL  
👕 100 📦 10 CHF 7,45

**5 3025**  
Promodoro 40.3025  
**Herren Premium V-Neck-T**  
180g/m<sup>2</sup>, 100% gekämmte ringgesponnene Baumwolle, Single Jersey, sports grey: 85% Baumwolle, 15% Viskose  
Rundstrickware, schmales Ribbündchen mit Elasthan, Nackenband, verstärkte Schulternähte, 60° waschbar, trocknergeeignet  
S - M - L - XL - XXL - 3XL - 4XL - 5XL  
👕 100 📦 10 CHF 8,90

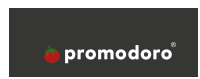
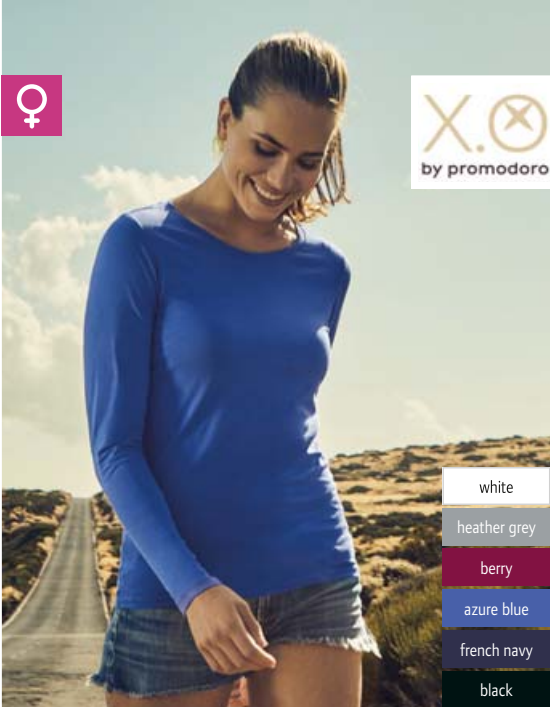
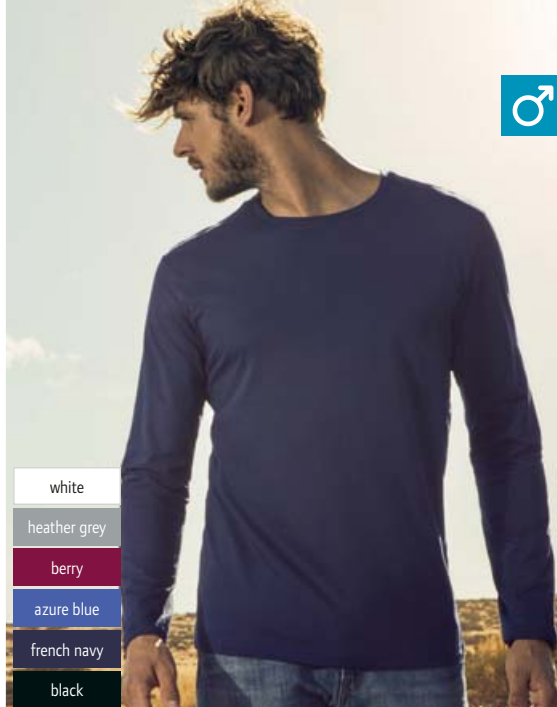

- white
- heather grey
- berry
- azure blue
- french navy
- black

- white
- heather grey
- berry
- azure blue
- french navy
- black

**1 1465**  
Promodoro | 40.1465

**2 1565**  
Promodoro | 40.1565

**1 1465**  
Promodoro 40.1465  
**Herren X.O T-Shirt langarm**  
140g/m<sup>2</sup>, 100% gekämmte ringgesponnene Baumwolle, Single Jersey  
Schmaler Schnitt, Kragenausschnitt aus gleichem Material, neutrales Grössenlabel  
XS - S - M - L - XL - XXL - 3XL  
👉 100 📏 10 CHF 10,35

**2 1565**  
Promodoro 40.1565  
**Damen X.O T-Shirt langarm**  
140g/m<sup>2</sup>, 100% gekämmte ringgesponnene Baumwolle, Single Jersey  
Schmaler Schnitt, Kragenausschnitt aus gleichem Material, neutrales Grössenlabel  
XS - S - M - L - XL - XXL - 3XL  
👉 100 📏 10 CHF 9,85



- white
- black
- sports grey

- white
- black
- sports grey

**3 3082**  
Promodoro | 40.3082

**4 3086**  
Promodoro | 40.3086

**3 3082**  
Promodoro 40.3082  
**Herren Slim Fit V-Neck-T**  
180g/m<sup>2</sup>, 95% gekämmte ringgesponnene Baumwolle, 5% Elasthan, Single Jersey, sports grey: 85% Baumwolle, 15% Viskose  
Taillierter Schnitt, V-Ausschnitt mit Elasthananteil im schmalen Rippbündchen, Nackenband  
S - M - L - XL - XXL - 3XL - 4XL - 5XL  
👉 100 📏 5 CHF 14,95

**4 3086**  
Promodoro 40.3086  
**Damen Slim Fit V-Neck-T**  
180g/m<sup>2</sup>, 95% gekämmte ringgesponnene Baumwolle, 5% Elasthan, Single Jersey, sports grey: 85% Baumwolle, 15% Viskose  
Taillierter Schnitt, V-Ausschnitt mit Elasthananteil im schmalen Rippbündchen, Nackenband  
XS - S - M - L - XL - XXL - 3XL  
👉 100 📏 5 CHF 11,35

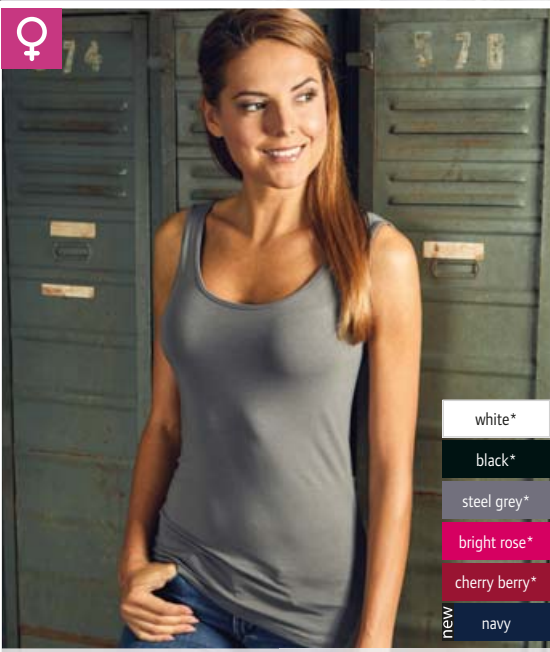
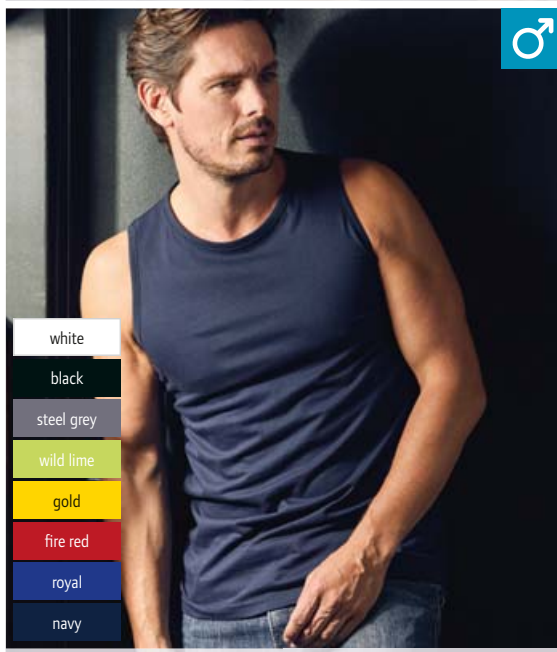

- white
- black
- steel grey
- wild lime
- gold
- fire red
- royal
- navy

- white\*
- black\*
- steel grey\*
- bright rose\*
- cherry berry\*
- navy

**5 1050**  
Promodoro | 40.1050

**6 1051**  
Promodoro | 40.1051

**5 1050**  
Promodoro 40.1050  
**Herren Athletic-T**  
150g/m<sup>2</sup>, 100% gekämmte ringgesponnene Baumwolle  
Körperbetonter Schnitt, Rundstrickware, 60° waschbar, trockenereignet  
S - M - L - XL - XXL - 3XL - 4XL - 5XL  
👉 100 📏 10 CHF 8,10

**6 1051**  
Promodoro 40.1051  
**Damen Tanktop**  
180g/m<sup>2</sup>, 95% gekämmte ringgesponnene Baumwolle, 5% Elasthan, Single Jersey  
Taillierter längerer Schnitt, eingefasster Ausschnitt, neutrales Grössenlabel  
XS - S - M - L - XL - XXL - 3XL  
👉 100 📏 10 CHF 9,70



white



black



heather black



steel grey



heather grey



olive



berry



bright rose



azure blue



petrol



heather navy



french navy



**1 1400**

Promodoro 40.1400

**Herren X.O T-Shirt**

140g/m<sup>2</sup>, 100% gekämmte ringgesponnene Baumwolle, Single Jersey, heather grey: 62% Baumwolle, 33% Polyester, 5% Viskose, heather black/heather navy: 52% Baumwolle, 48% Polyester

Schmaler Schnitt, Kragenausschnitt aus gleichem Material, neutrales Grössenlabel

XS - S - M - L - XL - XXL - 3XL

👕 100 📦 10 CHF 7,70

**2 1505**

Promodoro 40.1505

**Damen X.O T-Shirt**

140g/m<sup>2</sup>, 100% gekämmte ringgesponnene Baumwolle, Single Jersey, heather grey: 62% Baumwolle, 33% Polyester, 5% Viskose, heather black/heather navy: 52% Baumwolle, 48% Polyester

Schmaler Schnitt, Kragenausschnitt aus gleichem Material, neutrales Grössenlabel

XS - S - M - L - XL - XXL - 3XL

👕 100 📦 10 CHF 7,30

**1 1400**  
Promodoro | 40.1400



**2 1505**  
Promodoro | 40.1505



**3 1425**

Promodoro 40.1425

**Herren X.O V-Neck T-Shirt**

140g/m<sup>2</sup>, 100% gekämmte ringgesponnene Baumwolle, Single Jersey, heather grey: 62% Baumwolle, 33% Polyester, 5% Viskose, heather black/heather navy: 52% Baumwolle, 48% Polyester

Schmaler Schnitt, Kragenausschnitt aus gleichem Material, neutrales Grössenlabel

XS - S - M - L - XL - XXL - 3XL

👕 100 📦 10 CHF 8,05

**4 1525**

Promodoro 40.1525

**Damen X.O V-Neck T-Shirt**

140g/m<sup>2</sup>, 100% gekämmte ringgesponnene Baumwolle, Single Jersey, heather grey: 62% Baumwolle, 33% Polyester, 5% Viskose, heather black/heather navy: 52% Baumwolle, 48% Polyester

Schmaler Schnitt, Kragenausschnitt aus gleichem Material, neutrales Grössenlabel

XS - S - M - L - XL - XXL - 3XL

👕 100 📦 10 CHF 7,65



**3 1425**  
Promodoro | 40.1425



**4 1525**  
Promodoro | 40.1525





1 165M  
Russell | 10.165M



2 165F  
Russell | 10.165F



3 165B  
Russell | 10.165B



\* diese Farbe ist nicht für 10.165B (Kinder) erhältlich

**Herren HD T-Shirt**

160g/m<sup>2</sup>, 65% Polyester, 35% gekämmte ringgesponnene Baumwolle, Single Jersey

Figurbetonter Schnitt, Schulter-zu-Schulter Nackenband, ideal für Sublimation, entfernbares Haftetikett im Nackenbereich

XS - S - M - L - XL - XXL - 3XL

☎36 ☑6

CHF 11,50

**Damen HD T-Shirt**

160g/m<sup>2</sup>, 65% Polyester, 35% gekämmte ringgesponnene Baumwolle, Single Jersey

Figurbetonter längerer Schnitt, Schulter-zu-Schulter Nackenband, ideal für Sublimation, entfernbares Haftetikett im Nackenbereich

XS - S - M - L - XL - XXL

☎36 ☑6

CHF 11,50

**Kinder HD T-Shirt**

160g/m<sup>2</sup>, 65% Polyester, 35% gekämmte ringgesponnene Baumwolle, Single Jersey

Figurbetonter Schnitt, schmaler 1x1 Rippstrickausschnitt, Schulter-zu-Schulter-Nackenband, ideal für Sublimation, entfernbares Haftetikett im Nackenbereich

116 - 128 - 140 - 152 - 164

☎36 ☑6

CHF 9,45

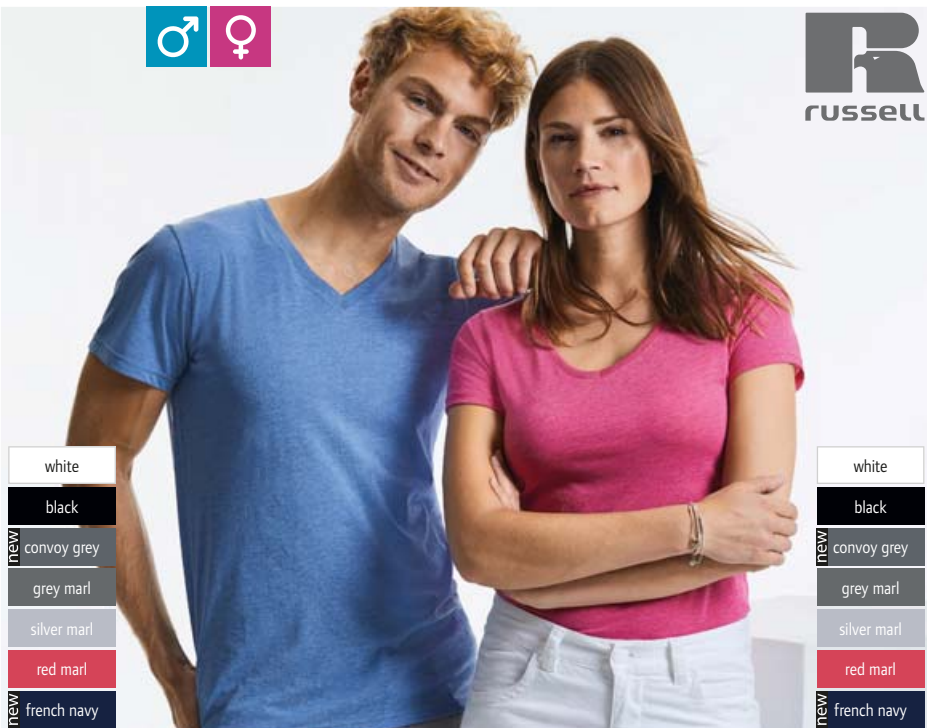

4 166M  
Russell | 10.166M



5 166F  
Russell | 10.166F



6 215M  
Russell | 10.215M



**Herren V-Neck HD T-Shirt**

160g/m<sup>2</sup>, 65% Polyester, 35% gekämmte ringgesponnene Baumwolle, Single Jersey

Figurbetonter Schnitt, Schulter-zu-Schulter Nackenband, ideal für Sublimation, entfernbares Haftetikett im Nackenbereich

XS - S - M - L - XL - XXL

☎36 ☑6

CHF 13,55

**Damen V-Neck HD T-Shirt**

160g/m<sup>2</sup>, 65% Polyester, 35% gekämmte ringgesponnene Baumwolle, Single Jersey

Figurbetonter längerer Schnitt, Schulter-zu-Schulter Nackenband, ideal für Sublimation, entfernbares Haftetikett im Nackenbereich

XS - S - M - L - XL

☎36 ☑6

CHF 13,55

**Heavy T-Shirt**

215g/m<sup>2</sup>, 100% gekämmte ringgesponnene Baumwolle, Single Jersey

Schulter-zu-Schulter-Nackenband, feine Oberflächenstruktur für angenehmen Griff und zur Veredelung, Rundhalsausschnitt aus 1x1 Ripp

S - M - L - XL - XXL

☎72 ☑12

CHF 10,90



**1 155M**  
Russell | 10.155M

**2 155F**  
Russell | 10.155F

**3 155B**  
Russell | 10.155B



**Herren Slim T-Shirt**

145g/m<sup>2</sup>, 100% ringgesponnene Baumwolle  
Figurbetonter längerer Schnitt, Rundstrickware, Nackenband  
S – M – L – XL – XXL  
☎100 ☐10

**Damen Slim T-Shirt**

145g/m<sup>2</sup>, 100% ringgesponnene Baumwolle  
Taillierter längerer Schnitt, Nackenband  
XS – S – M – L – XL  
☎100 ☐10

**Kinder T-Shirt**

145g/m<sup>2</sup>, 100% ringgesponnene Baumwolle  
Schmaler längerer Schnitt, Nackenband  
90 – 104 – 116 – 128 – 140 – 152 – 164  
☎100 ☐10

CHF 5,40

CHF 5,40

CHF 4,35



**4 180M**  
Russell 10.180M  
**T-Shirt**

180g/m<sup>2</sup>, 100% ringgesponnene Baumwolle, Single Jersey, lime: 93% Baumwolle, 7% Viskose  
Schulter-zu-Schulter-Nackenband, Rundstrickware (Ausnahme: light oxford), 1x1 Rippstrickausschnitt  
XS\* – S – M – L – XL – XXL – 3XL\*\* – 4XL\*\*

\* nur in diesen Farben erhältlich  
☎72 ☐12 CHF 7,45

**5 180B**  
Russell 10.180B  
**Kinder T-Shirt**

180g/m<sup>2</sup>, 100% ringgesponnene Baumwolle, Single Jersey, light oxford: 93% Baumwolle, 7% Viskose  
Rundstrickware, Schulter-zu-Schulter-Nackenband, 1x1 Rippstrickausschnitt

90 – 104 – 116 – 128 – 140 – 152  
☎72 ☐12 CHF 5,10

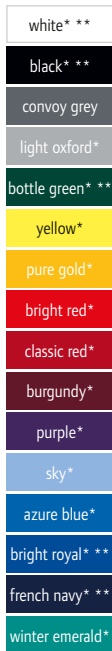

**4 180M**  
Russell | 10.180M

**5 180B**  
Russell | 10.180B

Die angegebenen Preise sind Richtpreise. Konkrete Preise entnehmen Sie bitte der aktuell gültigen Preisliste.



**1 118M**  
Russell | 10.118M



**2 118F**  
Russell | 10.118F



white



black



convo grey



french navy

**1 118M**

Russell 10.118M

**Herren Heavy Bio T-Shirt**

190g/m<sup>2</sup>, 100% gekämmte ringgesponnene OCS zertifizierte Bio Baumwolle, Single Jersey

Körperbetonter Schnitt, schmales Kragenbündchen mit LYCRA® und einfacher Steppnaht, Schulter-zu-Schulter Nackenband, neutrales Grössenlabel, trocken geeignet

XS - S - M - L - XL - XXL - 3XL

👕 36 📦 6 CHF 15,40

**2 118F**

Russell 10.118F

**Damen Heavy Bio T-Shirt**

190g/m<sup>2</sup>, 100% gekämmte ringgesponnene OCS zertifizierte Bio Baumwolle, Single Jersey

Körperbetonter Schnitt, schmales Kragenbündchen mit LYCRA® und einfacher Steppnaht, Schulter-zu-Schulter Nackenband, neutrales Grössenlabel, trocken geeignet

XS - S - M - L - XL - XXL

👕 36 📦 6 CHF 13,55



**3 103F**  
Russell | 10.103F



**4 103M**  
Russell | 10.103M



white



black



french navy

**3 103F**

Russell 10.103F

**Damen Bio V-Neck T-Shirt**

160g/m<sup>2</sup>, 100% gekämmte ringgesponnene OCS zertifizierte Bio Baumwolle, Single Jersey

Körperbetonter Schnitt, schmaler V-Ausschnitt aus Baumwolle/LYCRA® Ripp, Schulter-zu-Schulter Nackenband, neutrales Grössenlabel, trocken geeignet

XS - S - M - L - XL - XXL

👕 36 📦 6 CHF 12,15

**4 103M**

Russell 10.103M

**Herren Bio V-Neck T-Shirt**

160g/m<sup>2</sup>, 100% gekämmte ringgesponnene OCS zertifizierte Bio Baumwolle, Single Jersey

Körperbetonter Schnitt, schmaler V-Ausschnitt aus Baumwolle/LYCRA® Ripp, Schulter-zu-Schulter Nackenband, neutrales Grössenlabel, trocken geeignet

XS - S - M - L - XL - XXL - 3XL

👕 36 📦 6 CHF 13,55





**1 108M** Russell | 10.108M   **2 108F** Russell | 10.108F  

**3 108B** Russell | 10.108B   



white black **new** dark olive convoy grey light oxford **new** stone **new** natural



bottle green classic red burgundy **new** aqua bright royal french navy

**Herren Pure Organic Tee**  
 160g/m<sup>2</sup>, 100% gekämmte ringgesponnene OCS zertifizierte Bio Baumwolle, Single Jersey, OCS Blended bei light oxford: 97% gekämmte ringgesponnene Bio-Baumwolle, 3% Viskose  
 Körperbetonter Schnitt, schmales Kragenbündchen mit Lycra, Schulter-zu-Schulter Nackenband, glatte Oberfläche, neutrales Größenlabel  
 XS - S - M - L - XL - XXL - 3XL  
 ☎72 ☒12 CHF 11,50

**Damen Pure Organic Tee**  
 160g/m<sup>2</sup>, 100% gekämmte ringgesponnene OCS zertifizierte Bio Baumwolle, Single Jersey, OCS Blended bei light oxford: 97% gekämmte ringgesponnene Bio-Baumwolle, 3% Viskose  
 Figurbetonter Schnitt, schmales Kragenbündchen mit Lycra, Schulter-zu-Schulter Nackenband, glatte Oberfläche, neutrales Größenlabel  
 XS - S - M - L - XL - XXL  
 ☎72 ☒12 CHF 11,10



white black classic red



aqua bright royal french navy

**Kinder Bio T-Shirt**  
 160g/m<sup>2</sup>, 100% gekämmte ringgesponnene OCS zertifizierte Bio Baumwolle, Single Jersey  
 Körperbetonter Schnitt, schmales Kragenbündchen mit LYCRA®, Schulter-zu-Schulter Nackenband, neutrales Größenlabel, trockengeeignet  
 104 - 116 - 128 - 140 - 152 - 164  
 ☎36 ☒6 CHF 9,35

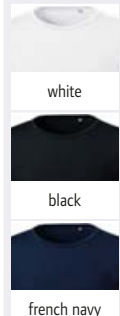

**4 100M** Russell | 10.100M   

**4 100M** Russell 10.100M  
**Herren Bio T-Shirt langarm**  
 160g/m<sup>2</sup>, 100% gekämmte ringgesponnene OCS zertifizierte Bio Baumwolle, Single Jersey  
 Körperbetonter Schnitt, Schulter-zu-Schulter Nackenband, schmales Kragenbündchen mit LYCRA®, neutrales Größenlabel, trockengeeignet  
 XS - S - M - L - XL - XXL - 3XL  
 ☎36 ☒6 CHF 16,40



**1 Imperial Fit Women**  
SOL'S | 25.2080



**2 Imperial Fit**  
SOL'S | 25.0580



**1 Imperial Fit Women**

SOL'S 25.2080

**Damen Slim Fit T-Shirt**

190g/m<sup>2</sup>, 100% halbgekämmte ringgesponnene Baumwolle, grey melange: 85% ringgesponnene Baumwolle, 15% Viskose, charcoal mel./heather oxblood/heather denim/heather khaki: 60% ringgesponnene Baumwolle, 40% Polyester, Single Jersey

Taillierter Schnitt, weiter Ausschnitt, Rippkragen, neutrales Grössenlabel, Nackenband

S - M - L - XL - XXL

☎ 50 ☐ 10

CHF 6,80

**2 Imperial Fit**

SOL'S 25.0580

**Herren Slim Fit T-Shirt**

190g/m<sup>2</sup>, 100% halbgekämmte ringgesponnene Baumwolle, grey melange: 85% ringgesponnene Baumwolle, 15% Viskose, charcoal mel./heather oxblood/heather denim/heather khaki: 60% ringgesponnene Baumwolle, 40% Polyester, Single Jersey

Taillierter Schnitt, verstärktes Nackenband, Rippstrickausschnitt, neutrales Grössenlabel

S - M - L - XL - XXL

☎ 100 ☐ 10

CHF 6,80



**SOL'S**  
the fair spirit

**3 Imperial V Men**  
SOL'S | 25.2940



**4 Imperial V Women**  
SOL'S | 25.2941



**3 Imperial V Men**

SOL'S 25.2940

**Herren V-Neck T-Shirt heavy**

190g/m<sup>2</sup>, 100% halbgekämmte ringgesponnene Baumwolle, Single Jersey, grey melange: 85% Baumwolle, 15% Viskose

Rundstrickware, Baumwolle/Elasthan Rippkragen, Nackenband, TearAway Label

S - M - L - XL - XXL - 3XL

☎ 100 ☐ 10

CHF 8,60

**4 Imperial V Women**

SOL'S 25.2941

**Damen V-Neck T-Shirt heavy**

190g/m<sup>2</sup>, 100% halbgekämmte ringgesponnene Baumwolle, Single Jersey, grey melange: 85% Baumwolle, 15% Viskose

Rippkragen, Nackenband, TearAway Label

S - M - L - XL - XXL

☎ 100 ☐ 10

CHF 8,60

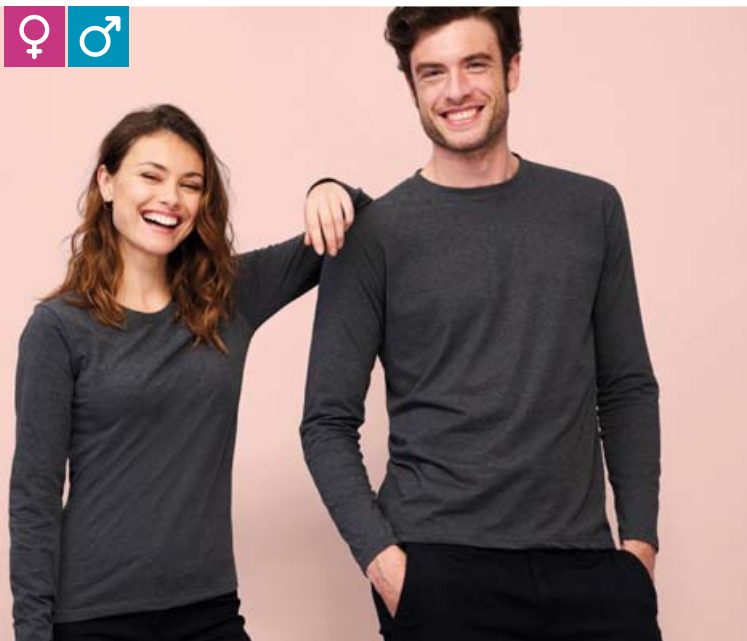

**5 Imperial LSL Women**  
SOL'S | 25.2075



**6 Imperial LSL Men**  
SOL'S | 25.2074



**5 Imperial LSL Women**

SOL'S 25.2075

**Damen T-Shirt langarm**

190g/m<sup>2</sup>, 100% halbgekämmte ringgesponnene Baumwolle, grey melange: 85% Baumwolle, 15% Viskose

Taillierter Schnitt, Nackenband, Elasthan-Rippstrickausschnitt, TearAway Label

S - M - L - XL - XXL

☎ 50 ☐ 5

CHF 11,50

**6 Imperial LSL Men**

SOL'S 25.2074

**Herren T-Shirt langarm**

190g/m<sup>2</sup>, 100% halbgekämmte ringgesponnene Baumwolle, grey melange: 85% Baumwolle, 15% Viskose

Rundstrickware, Nackenband, Elasthan-Rippstrickausschnitt, TearAway Label

S - M - L - XL - XXL - 3XL - 4XL\*

\* nur in diesen Farben erhältlich

☎ 50 ☐ 5

CHF 11,50



**1 Imperial Women**  
SOL'S | 25.1502



**2 Imperial**  
SOL'S | 25.1500



**1 Imperial Women**

SOL'S 25.1502

**Damen T-Shirt**

190g/m<sup>2</sup>, 100% halbgekämmte ringgesponnene Baumwolle, ash: 98% Baumwolle, 2% Viskose, grey melange: 85% Baumwolle, 15% Viskose

Verstärktes Nackenband, Elasthan-Rippstrickausschnitt

S - M - L - XL - XXL

👕 100 📦 10 CHF 5,35

**2 Imperial**

SOL'S 25.1500

**Heavy T-Shirt**

190g/m<sup>2</sup>, 100% halbgekämmte ringgesponnene Baumwolle, ash: 98% Baumwolle, 2% Viskose, grey melange: 85% Baumwolle, 15% Viskose

Rundstrickware, Nackenband, Elasthan-Rippstrickausschnitt

XS\* - S - M - L - XL - XXL - 3XL\*\* - 4XL\*\*\* - 5XL\*\*\*\*

\* nur in diesen Farben erhältlich

👕 100 📦 10 CHF 5,35

**3 Imperial Kids**

SOL'S 25.1770

**Kinder T-Shirt**

190g/m<sup>2</sup>, 100% halbgekämmte ringgesponnene Baumwolle

Nackenband, Elasthan-Rippstrickausschnitt, Seitennähte (2-6 Jahre) oder Rundstrickware (ab 8 Jahren)

2Y 4Y 6Y 8Y  
86/92 98/104 110/116 122/128

10Y 12Y  
134/140 146/152

👕 100 📦 10 CHF 4,85

**SOL'S**  
the fair spirit



**3 Imperial Kids**  
SOL'S | 25.1770



	♀	♂	😊		
white* ****				T-Shirts	
black* ****					
mouse grey**					
dark grey** ****					
zinc					
grey melange**			new		
light grey					
ash** ****					
cream					Polos
sand					
army					
earth					
chocolate*				Sweats	
dark khaki**	new	new			
khaki*					
bottle green**					
kelly green*				Sports & Outdoor	
apple green					
sage green					
lemon					Tradition
gold* ****					
orange* ****					
terracotta**	new	new		Fleece	
red* ****					
tango red					
burgundy					Jackets & Vests
chili					
medium pink					
orchid pink				Business	
ancient pink**	new	new			
hibiscus					
fuchsia					Workwear
burgundy	new				
dark purple*					
light purple				Baby, Towels & Underwear	
ice blue					
sky blue*					
blue**	new	new			Caps & Hats
royal blue****					
denim					
petroleum blue				Accessories	
ultramarine					
navy** ****					
french navy*					
emerald					
caribbean blue					
atoll blue					
aqua****			new		

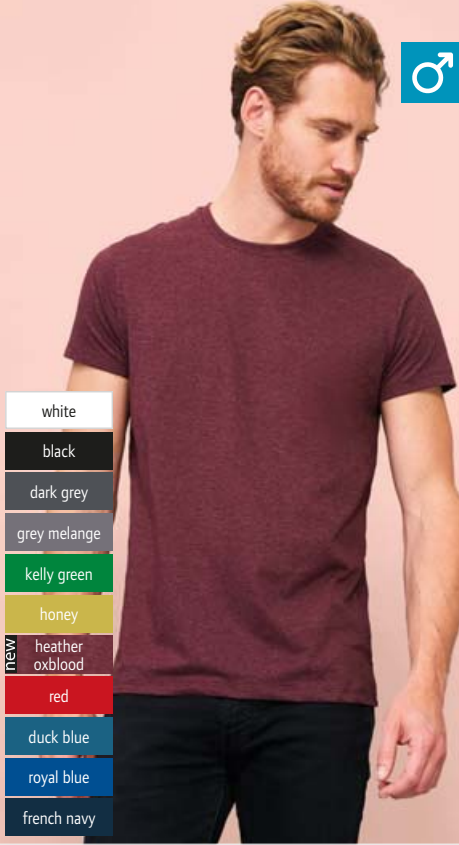

- white
- black
- dark grey
- grey melange
- kelly green
- honey
- new heather oxblood
- red
- duck blue
- royal blue
- french navy



- white
- black
- dark grey
- grey melange
- chocolate
- kelly green
- apple green
- lime
- honey
- lemon
- gold
- orange
- red
- orchid pink
- fuchsia
- dark purple
- sky blue
- duck blue
- royal blue
- navy
- aqua
- atoll blue

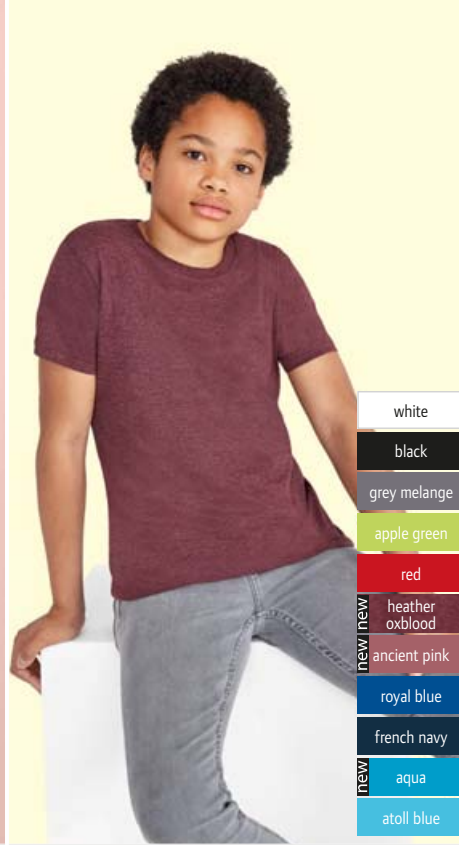

- white
- black
- grey melange
- apple green
- red
- new heather oxblood
- new ancient pink
- royal blue
- french navy
- new aqua
- atoll blue

**1 Regent Fit**  
SOL'S | 25.0553

**Herren Slim Fit T-Shirt**  
150g/m<sup>2</sup>, 100% halbgekämmte ringgesponnene Baumwolle, Single Jersey, grey melange: 85% Baumwolle, 15% Viskose  
Taillierter Schnitt, Rippstrickausschnitt, verstärktes Nackenband, neutrales Größenlabel  
XS - S - M - L - XL - XXL  
☎100 ☐10

CHF 5,40

**2 Miss**  
SOL'S | 25.1386

**Damen T-Shirt**  
150g/m<sup>2</sup>, 100% halbgekämmte ringgesponnene Baumwolle, Single Jersey, grey melange: 85% Baumwolle, 15% Viskose  
Figurbetonter Schnitt, weicher Griff, Nackenband, schmaler Jersey-Ausschnitt  
S - M - L - XL - XXL  
☎50 ☐10

CHF 4,40

**3 Regent Fit Kids**  
SOL'S | 25.1183

**Kinder T-Shirt**  
150g/m<sup>2</sup>, 100% halbgekämmte ringgesponnene Baumwolle, grey melange: 85% Baumwolle, 15% Viskose  
Figurbetonter Schnitt, Nackenband, Rippbündchen am Ausschnitt mit Elasthan, neutrales Größenlabel  
2Y 4Y 6Y 8Y 10Y 12Y  
86/92 98/104 110/116 122/128 134/140 146/152  
☎100 ☐10

CHF 4,50



- white
- black
- melange grey
- khaki
- orange
- red
- new oxblood
- orchid pink
- navy

- white
- black
- melange grey
- khaki
- orange
- red
- new oxblood
- orchid pink
- navy

**4 Majestic**  
SOL'S | 25.1425

**Damen T-Shirt langarm**  
150g/m<sup>2</sup>, 100% halbgekämmte ringgesponnene Baumwolle, grey melange: 85% Baumwolle, 15% Viskose  
Figurbetonter Schnitt, Elasthan Rippkragen, Nackenband  
S - M - L - XL  
☎50 ☐5

CHF 8,-

**5 Monarch**  
SOL'S | 25.1420

**T-Shirt langarm**  
150g/m<sup>2</sup>, 100% halbgekämmte ringgesponnene Baumwolle, grey melange: 85% Baumwolle, 15% Viskose  
Rundstrickware, Nackenband, Rundhalsausschnitt aus Elasthan-Ripp  
S - M - L - XL - XXL - 3XL  
☎50 ☐5

CHF 8,-



- white
- black
- dark grey
- grey melange
- ash
- new gold
- orange
- red
- royal blue
- navy

**6 Victory**  
SOL'S | 25.1150

**Herren V-Neck T-Shirt**  
150g/m<sup>2</sup>, 100% halbgekämmte ringgesponnene Baumwolle, ash: 98% Baumwolle, 2% Viskose, grey melange: 85% Baumwolle, 15% Viskose  
Nacknband, V-Ausschnitt aus Elasthan-Feinripp, Rundstrickware  
S - M - L - XL - XXL  
☎100 ☐10

CHF 5,95

SOL'S®  
the fair spirit

- white\* \*\*
- black\* \*\*
- mouse grey
- zinc
- new dark grey\*
- grey melange\* \*\*
- ash\* \*\*
- pure grey\*
- light grey
- natural
- sand\*\*

- |               |                |
|---------------|----------------|
| army**        | burgundy       |
| earth         | medium pink    |
| chocolate     | pale pink**    |
| khaki         | orchid pink**  |
| bottle green* | fuchsia**      |
| kelly green** | dark purple**  |
| apple green** | light purple   |
| sage green    | sky blue**     |
| lime          | duck blue      |
| pale yellow   | royal blue* ** |
| lemon**       | denim**        |
| gold* **      | navy* **       |
| apricot       | french navy    |
| orange* **    | emerald        |
| red* **       | aqua**         |
| tango red     | atoll blue**   |



- white
- deep black
- mouse grey
- dark grey
- grey melange
- ash
- pure grey
- new army
- bottle green
- kelly green
- apple green
- lemon
- gold
- apricot
- orange
- coral
- red
- orchid pink
- fuchsia
- burgundy
- dark purple
- sky blue
- duck blue
- royal blue
- denim
- navy
- french navy
- aqua
- atoll blue

**1 Regent**

SOL'S 25.1380

**T-Shirt**

150g/m<sup>2</sup>, 100% halbgekämmte ringgesponnene Baumwolle, Single Jersey, ash: 98% Baumwolle, 2% Viskose, grey melange: 85% Baumwolle, 15% Viskose

Rundstrickware, Nackenband, Rippstrickausschnitt aus Elasthan  
XXS\*\* – XS – S – M – L – XL – XXL – 3XL\*

\* nur in diesen Farben erhältlich

👕 100 📦 10 CHF 3,65

**2 Regent Women**

SOL'S 25.1825

**Damen T-Shirt**

150g/m<sup>2</sup>, 100% halbgekämmte ringgesponnene Baumwolle, Single Jersey, ash: 98% Baumwolle, 2% Viskose, grey melange: 85% Baumwolle, 15% Viskose

Figurbetonter Schnitt, Rippstrickausschnitt, Nackenband, feminine kurze Ärmel  
S – M – L – XL – XXL

👕 50 📦 10 CHF 4,45

**1 Regent**  
SOL'S | 25.1380



**2 Regent Women**  
SOL'S | 25.1825



**3 Cherry**

SOL'S 25.1981

**Mädchen T-Shirt**

150g/m<sup>2</sup>, 100% halbgekämmte ringgesponnene Baumwolle  
Taillierter Schnitt, schmaler Ausschnitt mit Elasthan-Ripp, Nackenband

2Y 4Y 6Y 8Y  
86/92 98/104 110/116 122/128

10Y 12Y  
134/140 146/152

👕 100 📦 10 CHF 3,85

**4 Regent Kids**

SOL'S 25.1970

**Kinder T-Shirt**

150g/m<sup>2</sup>, 100% halbgekämmte ringgesponnene Baumwolle, ash: 98% Baumwolle, 2% Viskose

Verstärktes Nackenband, Rippstrickausschnitt aus Elasthan, Seitennähte (2-4 Jahre) oder Rundstrickware (ab 6 Jahren)

2Y 4Y 6Y 8Y  
86/92 98/104 110/116 122/128

10Y 12Y  
134/140 146/152

👕 100 📦 10 CHF 3,85

für Mädchen

- white
- black
- apple green
- red
- medium pink
- orchid pink
- fuchsia
- dark purple
- atoll blue



**3 Cherry**  
SOL'S | 25.1981



- white
- black
- ash
- sand
- army
- kelly green
- apple green
- lemon
- gold
- orange
- red
- pale pink
- orchid pink
- fuchsia
- dark purple
- sky blue
- royal blue
- denim
- navy
- new french navy
- atoll blue

**4 Regent Kids**  
SOL'S | 25.1970





white/black



white/red



white/burgundy



white/royal



white/navy



white/black



white/red



white/burgundy



white/royal



white/navy

**1 Milky LSL**  
SOL'S | 25.2943

**2 Funky LSL**  
SOL'S | 25.2942

**1 Milky LSL**  
SOL'S 25.2943  
**Damen Raglan T-Shirt langarm**  
150g/m<sup>2</sup>, 100% halbgekämmte ringgesponnene Baumwolle  
Taillierter Schnitt, Elasthan Rippkragen, Raglanärmel, Rundsäum, zweifarbig, neutrales Grössenlabel  
S - M - L - XL - XXL  
👉 50 📦 10 CHF 11,85

**2 Funky LSL**  
SOL'S 25.2942  
**Herren Raglan T-Shirt langarm**  
150g/m<sup>2</sup>, 100% halbgekämmte ringgesponnene Baumwolle  
Elasthan Rippkragen, Raglanärmel, Rundsäum, zweifarbig, neutrales Grössenlabel  
S - M - L - XL - XXL - 3XL  
👉 50 📦 10 CHF 11,85



new white/black



white/orange



white/red



white/royal



white/navy



white/atoll



black/red



grey melange/burgundy



grey melange/royal blue



gold/kelly green

**3 Milky**  
SOL'S | 25.1119

**4 Funky**  
SOL'S | 25.1190



new white/black



white/orange



white/red



white/royal



white/navy



white/atoll



black/grey melange



black/red

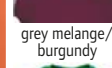

grey melange/burgundy

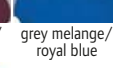

grey melange/royal blue

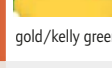

gold/kelly green

**3 Milky**  
SOL'S 25.1119  
**Damen Raglan T-Shirt bicolor**  
150g/m<sup>2</sup>, 100% halbgekämmte ringgesponnene Baumwolle, grey melange Farbkombinationen: 85% Baumwolle, 15% Viskose  
Taillierter Schnitt, schmal eingefasster Rundhalsausschnitt mit Elasthan, Nackenband, farblich abgesetzte Raglanärmel  
S - M - L - XL  
👉 50 📦 10 CHF 8,15

**4 Funky**  
SOL'S 25.1190  
**Herren Raglan T-Shirt bicolor**  
150g/m<sup>2</sup>, 100% halbgekämmte ringgesponnene Baumwolle, grey melange Farbkombinationen: 85% Baumwolle, 15% Viskose  
Nackenband, schmal eingefasster Rundhalsausschnitt mit Elasthan, farblich abgesetzte Raglanärmel  
S - M - L - XL - XXL  
👉 100 📦 10 CHF 8,15



white/red



white/navy



ash/lemon

**5 Miles Men**  
SOL'S | 25.1398



white/red



white/navy



ash/lemon

**6 Miles Women**  
SOL'S | 25.0139

**5 Miles Men**  
SOL'S 25.1398  
**Herren T-Shirt gestreift**  
150g/m<sup>2</sup>, 100% gekämmte ringgesponnene Baumwolle, ash/lemon: 98% Baumwolle, 2% Viskose  
Körperbetonter Schnitt, modische Streifenoptik, weiter Rundhalsausschnitt, Nackenband aus Chambray innen, schmaler Ärmel, neutrales Grössenlabel  
S - M - L - XL - XXL  
👉 50 📦 10 CHF 15,90

**6 Miles Women**  
SOL'S 25.0139  
**Damen T-Shirt gestreift**  
150g/m<sup>2</sup>, 100% gekämmte ringgesponnene Baumwolle, ash/lemon: 98% Baumwolle, 2% Viskose  
Taillierter Schnitt, modische Streifenoptik, femininer Rundhalsausschnitt, Nackenband aus Chambray innen, neutrales Grössenlabel  
XS - S - M - L - XL - XXL  
👉 50 📦 10 CHF 15,90

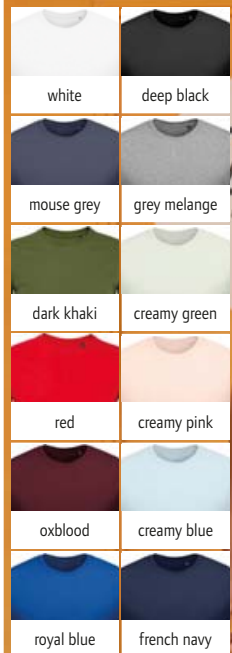

**1 Martin Women**  
SOL'S | 25.2856

**Damen T-Shirt**  
155g/m<sup>2</sup>, 100% gekämmte ringgesponnene Baumwolle, enzymgewaschen  
Körpernaher Schnitt, Rundhalsausschnitt, Feinrippkragen, Nackenband, neutrales Größenlabel  
XS - S - M - L - XL - XXL  
☎ 50 ☐ 10

**2 Martin Men**  
SOL'S | 25.2855

**Herren T-Shirt**  
155g/m<sup>2</sup>, 100% gekämmte ringgesponnene Baumwolle, enzymgewaschen  
Körpernaher Schnitt, Rundhalsausschnitt, Feinrippkragen, Nackenband, neutrales Größenlabel  
XS - S - M - L - XL - XXL - 3XL  
☎ 50 ☐ 10

**3 Martin Kids**  
SOL'S | 25.3102

**Kinder T-Shirt**  
155g/m<sup>2</sup>, 100% gekämmte ringgesponnene Baumwolle, enzymgewaschen  
Körpernaher Schnitt, Rundhalsausschnitt, Feinrippkragen, Nackenband, neutrales Größenlabel  
2 Y 4 Y 6 Y 8 Y 10 Y 12 Y  
86/92 98/104 110/116 122/128 134/140 146/152  
☎ 50 ☐ 10

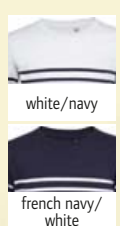
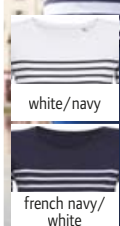

**4 Matelot LSL Women**  
SOL'S | 25.3100

**Damen T-Shirt langarm gestreift**  
160g/m<sup>2</sup>, 100% gekämmte ringgesponnene Baumwolle  
Körpernaher Schnitt, Rundhalsausschnitt, weicher Griff, neutrales Größenlabel  
S - M - L - XL - XXL  
☎ 50 ☐ 10

**5 Matelot LSL Men**  
SOL'S | 25.3099

**Herren T-Shirt langarm gestreift**  
160g/m<sup>2</sup>, 100% gekämmte ringgesponnene Baumwolle  
Körpernaher Schnitt, Rundhalsausschnitt, weicher Griff, neutrales Größenlabel  
S - M - L - XL - XXL - 3XL  
☎ 50 ☐ 10

**6 Matelot LSL Kids**  
SOL'S | 25.3101

**Kinder Langarm T-Shirt gestreift**  
160g/m<sup>2</sup>, 100% gekämmte ringgesponnene Baumwolle  
Körpernaher Schnitt, Rundhalsausschnitt, weicher Griff, neutrales Größenlabel  
4 Y 6 Y 8 Y 10 Y 12 Y  
98/104 110/116 122/128 134/140 146/152  
☎ 50 ☐ 10

Die angegebenen Preise sind Richtpreise. Konkrete Preise entnehmen Sie bitte der aktuell gültigen Preisliste.



für Sublimation  
geeignet

für Sublimation  
geeignet

- deep grey melange
- grey melange
- heather burgundy
- heather blue
- heather navy

- deep grey melange
- grey melange
- heather burgundy
- heather blue
- heather navy

**1 Mixed Men**  
SOL'S | 25.1182

**2 Mixed Women**  
SOL'S | 25.1181

**1 Mixed Men**  
SOL'S 25.1182  
**Herren T-Shirt**  
150g/m<sup>2</sup>, 65% Polyester, 35%  
halbgekämmte ringgesponnene  
Baumwolle  
Modischer Schnitt, Rundhalsaus-  
schnitt mit schmaler Einfassung,  
für Sublimation geeignet, neutrales  
Grössenlabel  
S - M - L - XL - XXL  
☎ 50 ☐ 10 CHF 9,85

**2 Mixed Women**  
SOL'S 25.1181  
**Damen T-Shirt**  
150g/m<sup>2</sup>, 65% Polyester, 35%  
halbgekämmte ringgesponnene  
Baumwolle  
Modischer Schnitt, weiter Rundhal-  
sausschnitt mit schmaler Einfassung,  
für Sublimation geeignet, neutrales  
Grössenlabel  
S - M - L - XL - XXL  
☎ 50 ☐ 10 CHF 9,85



**3 Maeva**  
SOL'S | 25.1703

**Damen Crop Top**  
130g/m<sup>2</sup>, 100% Polyester  
Kurzer Schnitt, tiefer runder Ausschnitt, für Sublimation  
geeignet  
XS/S - M/L - XL/2XL  
☎ 50 ☐ 10 CHF 6,80



**4 Justin**  
SOL'S | 25.1465

**Herren Tank Top**  
150g/m<sup>2</sup>, 100% halbgekämmte ringgesponnene Baumwolle,  
grey melange: 85% Baumwolle, 15% Viskose  
Rundstrickware, Rippeinfassung an Arm- und Halsausschnitt  
S - M - L - XL - XXL - 3XL\* - 4XL\* - 5XL\*  
\* nur in diesen Farben erhältlich  
☎ 50 ☐ 10 CHF 5,-

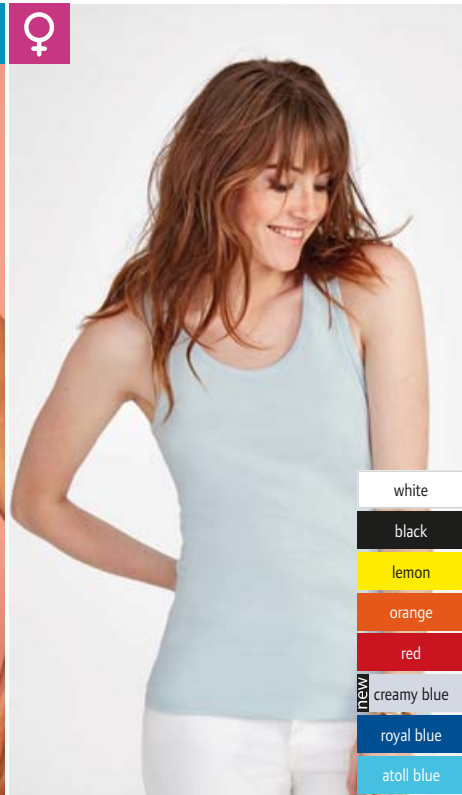

**5 Jane**  
SOL'S | 25.1475

**Damen Tank Top**  
150g/m<sup>2</sup>, 100% halbgekämmte ringgesponnene Baumwolle,  
Single Jersey  
Feinrippeinfassung  
S - M - L - XL  
☎ 50 ☐ 10 CHF 8,35



**1 Moon**

SOL'S 25.1388

**Damen V-Neck T-Shirt**

150g/m<sup>2</sup>, 100% halbgekämmte ringgesponnene Baumwolle, grey melange Farbkombinationen: 85% Baumwolle, 15% Viskose

Figurbetonter Schnitt, weicher Griff, Nackenband, V-Ausschnitt aus Ripp mit Elasthan

S - M - L - XL - XXL

👉 50 📦 10 CHF 5,95

**2 Master**

SOL'S 25.1155

**Herren V-Neck T-Shirt**

150g/m<sup>2</sup>, 100% halbgekämmte ringgesponnene Baumwolle, grey melange: 85% Baumwolle, 15% Viskose

Tiefer V-Ausschnitt aus Ripp mit Elasthan, Nackenband

S - M - L - XL - XXL

👉 50 📦 10 CHF 8,80

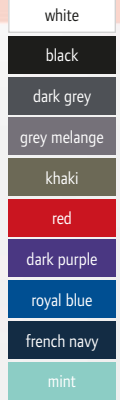

**1 Moon**  
SOL'S | 25.1388

**2 Master**  
SOL'S | 25.1155

**3 Millenium Women**

SOL'S 25.2946

**Damen T-Shirt**

190g/m<sup>2</sup>, 95% halbgekämmte ringgesponnene Baumwolle, 5% Elasthan, grey melange: 82% Baumwolle, 14% Viskose, 4% Elasthan

Taillierter Schnitt, Elasthan Ripkragen, Nackenband, elastischer Stoff, neutrales Größenlabel

S - M - L - XL - XXL

👉 50 📦 10 CHF 13,25

**4 Millenium Men**

SOL'S 25.2945

**Herren T-Shirt**

190g/m<sup>2</sup>, 95% halbgekämmte ringgesponnene Baumwolle, 5% Elasthan, grey melange: 82% Baumwolle, 14% Viskose, 4% Elasthan

Elasthan Ripkragen, Nackenband, elastischer Stoff, neutrales Größenlabel

S - M - L - XL - XXL - 3XL

👉 50 📦 10 CHF 13,25

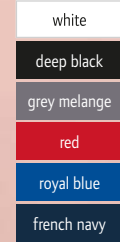

**3 Millenium Women**  
SOL'S | 25.2946

**4 Millenium Men**  
SOL'S | 25.2945

**5 Camo Men**

SOL'S 25.1188

**Herren Camouflage T-Shirt**

150g/m<sup>2</sup>, 100% halbgekämmte ringgesponnene Baumwolle

Camouflage Muster, neutrales Größenlabel

S - M - L - XL - XXL

👉 50 📦 10 CHF 16,90

**6 Camo Women**

SOL'S 25.1187

**Damen Camouflage T-Shirt**

150g/m<sup>2</sup>, 100% halbgekämmte ringgesponnene Baumwolle

Taillierter Schnitt, Camouflage Muster, neutrales Größenlabel

S - M - L - XL - XXL

👉 50 📦 10 CHF 16,90

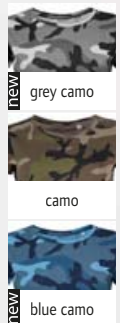
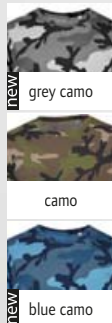

**5 Camo Men**  
SOL'S | 25.1188

**6 Camo Women**  
SOL'S | 25.1187



Unisex

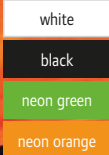

#### 1 Jamaica

SOL'S | 25.1223

##### Tank Top

120g/m<sup>2</sup>, 100% Polyester

Legerer Schnitt, extra tiefer Armausschnitt, für Sublimation geeignet

XS - S - M - L - XL - XXL

☎ 50 ☑ 10

CHF 7,60

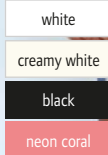

#### 2 Jade

SOL'S | 25.2944

##### Damen Lightweight Tanktop

130g/m<sup>2</sup>, 100% Polyester

Ringerrücken, Rundsäum, Baumwoll-Feeling, neutrales Größenlabel

XS/S - M/L - XL/2XL

☎ 50 ☑ 10

CHF 6,35

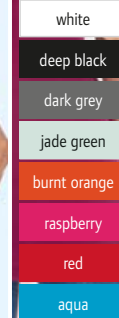
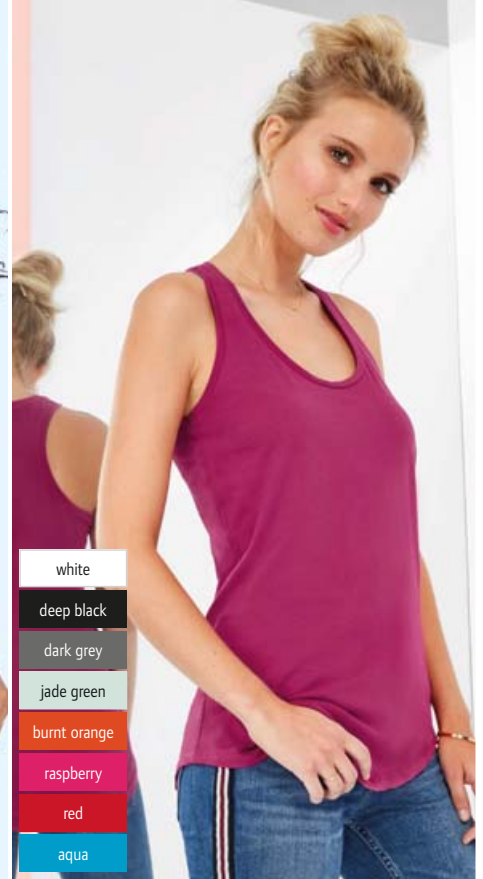

#### 3 Moka

SOL'S | 25.0579

##### Damen Tank Top

115g/m<sup>2</sup>, 100% gekämmte ringgesponnene Baumwolle

Legerer Schnitt, Sheer Jersey, Ringerrücken, runder Saum, tiefer Ausschnitt mit schmaler Einfassung, neutrales Größenlabel

XS - S - M - L - XL

☎ 50 ☑ 10

CHF 10,05



für Sublimation geeignet

white

#### 4 Sublima

SOL'S | 25.1775

##### Sublimations T-Shirt

160g/m<sup>2</sup>, 100% Polyester

Rippbündchen am Rundhalsausschnitt, für Sublimationsdruck geeignet, neutrales Größenlabel

S - M - L - XL - XXL

☎ 50 ☑ 10

CHF 8,80



SOL'S®  
the fair spirit



für Sublimation geeignet

white

#### 5 Magma Women

SOL'S | 25.1705

##### Damen Sublimations T-Shirt

160g/m<sup>2</sup>, 100% Polyester, Single Jersey

Figurbetonter Schnitt, Rippstrickausschnitt mit Elasthan, überschnittene Ärmel ohne Nähte, ideal für All Over Print, weicher Griff wie Baumwolle, neutrales Größenlabel

S - M - L - XL - XXL

☎ 50 ☑ 10

CHF 9,15

#### 6 Magma Men

SOL'S | 25.1704

##### Herren Sublimations T-Shirt

160g/m<sup>2</sup>, 100% Polyester, Single Jersey

Figurbetonter Schnitt, Rippstrickausschnitt mit Elasthan, überschnittene Ärmel ohne Nähte, ideal für All Over Print, weicher Griff wie Baumwolle, neutrales Größenlabel

S - M - L - XL - XXL - 3XL

☎ 50 ☑ 10

CHF 9,15



**1 Metropolitan**

SOL'S 25.2079

**Damen T-Shirt**

150g/m<sup>2</sup>, 100% halbgekämmte ringgesponnene Baumwolle, grey melange: 85% Baumwolle, 15% Viskose

Taillierter Schnitt, weiter Rundhalsausschnitt, Strickbündchen am Ausschnitt, Nackenband, neutrales Grössenlabel

S - M - L - XL - XXL

☎50 ☑10 CHF 6,65

- white
- deep black
- grey melange
- new creamy pink
- flash pink
- hibiscus
- tango red
- new royal blue
- french navy
- new emerald

**2 Motion**

SOL'S 25.3098

**Damen Flowy V-Neck T-Shirt**

120g/m<sup>2</sup>, 65% Polyester, 35% Viskose

Tiefer V-Ausschnitt, Nackenband, neutrales Grössenlabel, weicher Griff

XS - S - M - L - XL - XXL - 3XL

☎50 ☑10 CHF 9,20



- white
- deep black
- pure grey
- dark pink
- creamy pink
- french navy

**1 Metropolitan**  
SOL'S | 25.2079



**2 Motion**  
SOL'S | 25.3098



extra lang

- white
- deep black

**3 Magnum Men**  
SOL'S | 25.2999

**Herren T-Shirt lang**

150g/m<sup>2</sup>, 100% ringgesponnene Baumwolle

Langer Schnitt, Feinrippkragen, Nackenband, Rundsäum, neutrales Grössenlabel

XS - S - M - L - XL - XXL

☎50 ☑10

CHF 10,80

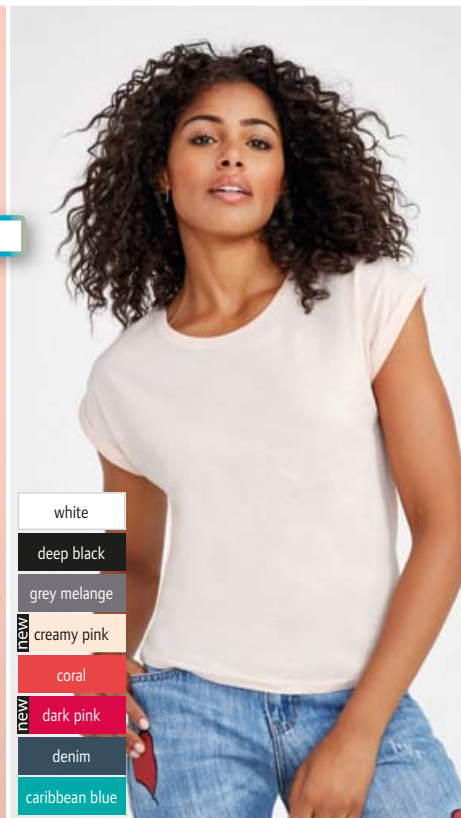

- white
- deep black
- grey melange
- new creamy pink
- coral
- new dark pink
- denim
- caribbean blue

**4 Melba**  
SOL'S | 25.1406

**Leichtes Damen T-Shirt**

115g/m<sup>2</sup>, 100% gekämmte ringgesponnene Baumwolle, grey melange: 85% Baumwolle, 15% Viskose

Taillierter Schnitt, weiter Rundhalsausschnitt, Nackenband, überschnittener Ärmel mit Aufschlag, neutrales Grössenlabel

S - M - L

☎50 ☑10

CHF 10,05



Ultra-Light

- white
- black
- jade
- tango red

**5 Marilyn**  
SOL'S | 25.1139

**Leichte Damen Tunika**

115g/m<sup>2</sup>, 100% ringgesponnene Baumwolle

Sehr weiches dünnes und fließendes Material, weiter Halsausschnitt, verstärktes Nackenband, Doppelnähte an Ärmeln und Saum, neutrales Grössenlabel

S - M - L - XL - XXL

☎50 ☑10

CHF 13,70

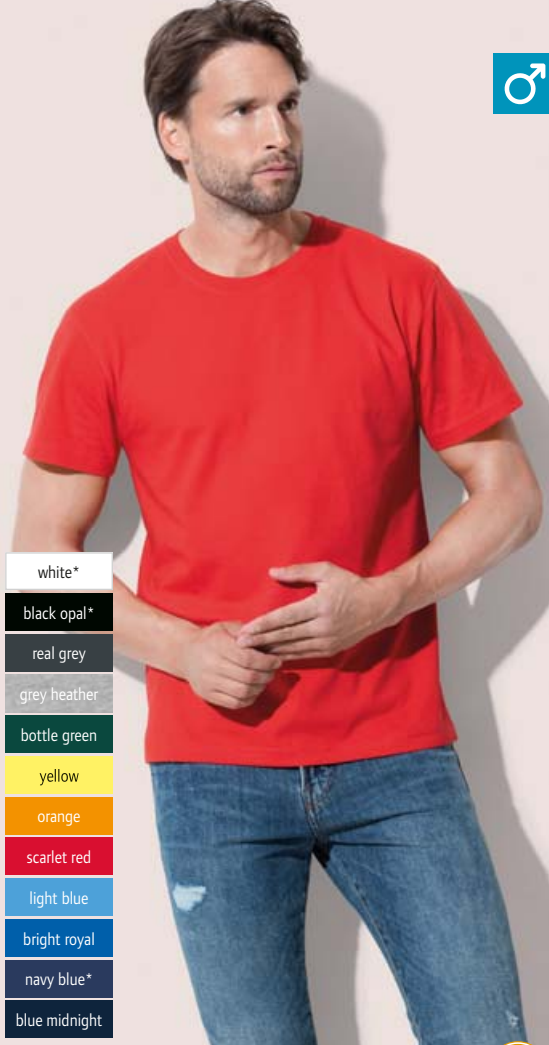

- white\*
- black opal\*
- real grey
- grey heather
- bottle green
- yellow
- orange
- scarlet red
- light blue
- bright royal
- navy blue\*
- blue midnight



- white
- black opal
- grey heather
- scarlet red
- bright royal
- navy blue

**1 Comfort 185 Men**  
Stedman | 05.2100



**2 Comfort 185 Women**  
Stedman | 05.2160



**1 Comfort 185 Men**  
Stedman 05.2100

**Heavy Herren T-Shirt**  
185g/m<sup>2</sup>, 100% ringgesponnene Baumwolle, grey heather: 85% Baumwolle, 15% Viskose  
Rundstrickware, Schulter-zu-Schulter Nackenband, Rundhalsausschnitt aus Rippschick  
S – M – L – XL – XXL – 3XL – 4XL\* – 5XL\*  
\* nur in diesen Farben erhältlich  
👕 96 📦 12 CHF 6,-

**2 Comfort 185 Women**  
Stedman 05.2160

**Heavy Damen T-Shirt**  
185g/m<sup>2</sup>, 100% ringgesponnene Baumwolle, Single Jersey, grey heather: 85% Baumwolle, 15% Viskose  
Taillierter Schnitt, schmaler Rundhalsausschnitt, Nackenband  
S – M – L – XL – XXL  
👕 48 📦 12 CHF 6,-



- white
- black opal
- grey heather
- yellow
- orange
- scarlet red
- bright royal
- navy blue
- blue midnight
- bottle green



- white
- black opal
- grey heather

**3 Classic V-Neck Men**  
Stedman | 05.2300

**4 Tank Top**  
Stedman | 05.2810



**3 Classic V-Neck Men**  
Stedman 05.2300

**V-Neck T-Shirt**  
155g/m<sup>2</sup>, 100% ringgesponnene Baumwolle, Single Jersey, grey heather: 85% Baumwolle, 15% Viskose  
Rundstrickware, Schulter-zu-Schulter Nackenband  
S – M – L – XL – XXL  
👕 96 📦 12 CHF 5,45

**4 Tank Top**  
Stedman 05.2810

**Herren Tank Top**  
160g/m<sup>2</sup>, 100% ringgesponnene Baumwolle, Single Jersey, grey heather: 85% Baumwolle, 15% Viskose  
Hals- und Armausschnitt schmal eingefasst, TearAway Label in Seitennaht, gewebtes Grössenetikett im Nacken, 40° waschbar  
S – M – L – XL – XXL  
👕 24 📦 12 CHF 6,10



**1 Classic Fit Women**  
Stedman | 05.2600



**2 Classic Unisex**  
Stedman | 05.2000



**3 Classic Kids**  
Stedman | 05.2200



	♀	♂	😊
white*			
black opal*			
real grey			
soft grey			
grey heather*			
ash*			
dark chocolate	new	new	
bottle green			
hunters green			
kelly green			new
kiwi			new
bright lime			
yellow			
sunflower yellow	new	new	new
orange			
brilliant orange			
scarlet red*			
burgundy			
sweet pink			new
deep berry			new
light blue			
bright royal*			
navy blue*			
blue midnight*			
ocean blue			new

**1 Classic Fit Women**

Stedman 05.2600

**Damen T-Shirt**

155g/m<sup>2</sup>, 100% ringgesponnene Baumwolle, grey heather: 85% Baumwolle, 15% Viskose, Single Jersey  
Legerer Schnitt, femininer Rundhalsausschnitt, Nackenband  
XS – S – M – L – XL – XXL – 3XL \*

\* nur in diesen Farben erhältlich

👕 96 📦 12 CHF 4,75

**2 Classic Unisex**

Stedman 05.2000

**Unisex T-Shirt**

155g/m<sup>2</sup>, 100% ringgesponnene Baumwolle, Single Jersey, grey heather: 85% Baumwolle, 15% Viskose  
Rundstrickware, Rundhalsausschnitt aus Rippstrick, Schulter-zu-Schulter Nackenband  
XS\* – S – M – L – XL – XXL – 3XL – 4XL\* – 5XL \*

\* nur in diesen Farben erhältlich

👕 96 📦 12 CHF 4,75

**3 Classic Kids**

Stedman 05.2200

**Kinder T-Shirt**

155g/m<sup>2</sup>, 100% ringgesponnene Baumwolle, grey heather: 85% Baumwolle, 15% Viskose, Single Jersey  
Rundstrickware, Rundhalsausschnitt aus Rippstrick, Schulter zu Schulter Nackenband

3XS\* XXS\* XS S M L XL  
86/92 98/104 110/116 122/128 134/140 146/152 158/164

\* nur in diesen Farben erhältlich

👕 96 📦 12 CHF 3,85

**4 Classic Organic Crew Men**

Stedman 05.2020

**Herren T-Shirt**

145g/m<sup>2</sup>, 100% OCS-zertifizierte ringgesponnene Bio-Baumwolle, Single Jersey  
Rundstrickware, Schulter-Nackenband  
S – M – L – XL – XXL

👕 48 📦 12 CHF 6,35

**BIO**

**ORGANIC**

white

black opal

real grey

scarlet red

bright royal

navy blue

**4 Classic Organic Crew Men**  
Stedman | 05.2020



Flammgarn

- white
- black opal
- slate grey

**1 Henley T „Shawn“**  
Stedman | 05.9430



Flammgarn

- white
- black opal

**1 Henley T „Shawn“**  
Stedman 05.9430  
**Herren Henley Slub T-Shirt**  
140g/m<sup>2</sup>, 100% ringgesponnene Baumwolle, Single Jersey Slub  
Ausschnitt mit Rippstrick, breite 3er Knopfleiste mit nickelfreien Metallknöpfen, vordere Passe, Zickzack-Stiche an Nähten, Nackenband, dekorative Flatlock-Nähte, neutrales Grössenlabel  
S - M - L - XL - XXL  
👕 24 📦 12 CHF 14,10

**2 Henley T „Sharon“**  
Stedman 05.9530  
**Damen Henley Slub T-Shirt**  
140g/m<sup>2</sup>, 100% ringgesponnene Baumwolle, Slub-Garn, Single Jersey  
Rippausschnitt, Nackenband, moderne schmale Knopfleiste mit 3 Metallknöpfen (nickelfrei), Zickzack-Stiche an Nähten, neutrales Grössenlabel  
S - M - L - XL  
👕 24 📦 12 CHF 14,10

- white
- black opal
- slate grey
- crimson red
- true blue
- bahama green



Flammgarn

**3 Slub T „Shawn“**  
Stedman | 05.9400



Flammgarn

- white
- black opal
- crimson red
- true blue
- bahama green

**4 Slub T „Sharon“**  
Stedman | 05.9500

**3 Slub T „Shawn“**  
Stedman 05.9400  
**Herren Slub T-Shirt**  
140g/m<sup>2</sup>, 100% ringgesponnene Baumwolle, Flammgarn  
Eingefasster Rundhalsausschnitt, Handstiche an Ärmelabschluss und Saum, neutrales Grössenlabel  
S - M - L - XL - XXL  
👕 24 📦 12 CHF 10,80

**4 Slub T „Sharon“**  
Stedman 05.9500  
**Damen Slub T-Shirt**  
140g/m<sup>2</sup>, 100% ringgesponnene Baumwolle, Flammgarn  
Leicht tailliert, weiter Rundhalsausschnitt, Schulter-Nackenband, Handstiche an Ärmelabschluss und Saum, neutrales Grössenlabel  
S - M - L - XL  
👕 24 📦 12 CHF 10,30

- charcoal heather
- grey heather
- pumpkin heather
- cherry heather
- purple heather
- navy heather
- aqua heather



Melange

**5 Crew Neck T „Luke“**  
Stedman | 05.9800



Melange

**6 Crew Neck T „Lisa“**  
Stedman | 05.9900

- charcoal heather
- grey heather
- pumpkin heather
- cherry heather
- purple heather
- navy heather
- aqua heather

**5 Crew Neck T „Luke“**  
Stedman 05.9800  
**Herren Melange T-Shirt „Luke“**  
145g/m<sup>2</sup>, 60% gekämmte ringgesponnene Baumwolle, 40% Polyester, Single Jersey meliert  
Rippausschnitt mit Elasthan, Schulter-Nackenband, Handstiche an Ärmelabschluss und Saum, verstärkte Schulternaht, neutrales Grössenlabel  
S - M - L - XL - XXL  
👕 24 📦 12 CHF 7,65

**6 Crew Neck T „Lisa“**  
Stedman 05.9900  
**Damen Melange T-Shirt „Lisa“**  
145g/m<sup>2</sup>, 60% gekämmte ringgesponnene Baumwolle, 40% Polyester, Single Jersey meliert  
Rippausschnitt mit Elasthan, Schulter-Nackenband, Handstiche an Ärmelabschluss und Saum, verstärkte Schulternaht, neutrales Grössenlabel  
S - M - L - XL  
👕 24 📦 12 CHF 7,65



**BIO**  
ORGANIC

- white
- winter white
- black opal
- earth green
- indian yellow
- pepper red
- pacific blue
- frosted blue

**1 Organic Crew Neck T „James“**  
Stedman | 05.9200

**Organic Herren T-Shirt „James“**  
155g/m<sup>2</sup>, 100% OCS-zertifizierte biologische gekämmte ringgesponnene Baumwolle, Single Jersey  
Verstärkte Schulternaht, Schulter-Nackenband, Ribpbündchen am Ausschnitt mit Elasthan, neutrales Größenlabel  
S – M – L – XL – XXL  
CHF 11,55



**BIO**  
ORGANIC

- white
- winter white
- black opal
- earth green
- indian yellow
- pepper red
- lavender purple

**2 Organic Crew Neck T „Janet“**  
Stedman | 05.9300

**Organic Damen T-Shirt „Janet“**  
155g/m<sup>2</sup>, 100% OCS-zertifizierte biologische gekämmte ringgesponnene Baumwolle, Single Jersey  
Taillierter Schnitt, weiter Rundhalsausschnitt, verstärkte Schulternaht, Schulter-Nackenband, Ribpbündchen am Ausschnitt mit Elasthan, neutrales Größenlabel  
S – M – L – XL  
CHF 11,55



- white
- black opal
- indian yellow
- pepper red
- lavender purple

**3 Organic Kids „Jamie“**  
Stedman | 05.9370

**Organic Kinder T-Shirt „Jamie“**  
155g/m<sup>2</sup>, 100% OCS-zertifizierte biologische gekämmte ringgesponnene Baumwolle, Single Jersey  
Schlauchware, verstärkte Schulternaht, Schulter-Nackenband, Ribpbündchen am Ausschnitt mit Elasthan, neutrales Größenlabel  
S M L XL  
122/128 134/140 146/152 158/164  
CHF 8,-



**BIO**  
ORGANIC

- white
- winter white
- black opal
- earth green
- indian yellow
- pepper red
- pacific blue
- frosted blue

**4 Organic V-Neck T „James“**  
Stedman | 05.9210

**Organic Herren V-Neck T-Shirt „James“**  
155g/m<sup>2</sup>, 100% OCS-zertifizierte biologische gekämmte ringgesponnene Baumwolle, Single Jersey  
Überlappender V-Ausschnitt, verstärkte Schulternaht, Schulter-Nackenband, Ribpbündchen am Ausschnitt mit Elasthan, neutrales Größenlabel  
S – M – L – XL – XXL  
CHF 11,55



- white
- winter white
- black opal
- earth green
- indian yellow
- pepper red
- lavender purple

**5 Organic V-Neck T „Janet“**  
Stedman | 05.9310

**Organic Damen V-Neck T-Shirt „Janet“**  
155g/m<sup>2</sup>, 100% OCS-zertifizierte biologische gekämmte ringgesponnene Baumwolle, Single Jersey  
Taillierter Schnitt, tiefer überlappender V-Ausschnitt, verstärkte Schulternaht, Schulter-Nackenband, Ribpbündchen am Ausschnitt mit Elasthan, neutrales Größenlabel  
S – M – L – XL  
CHF 11,55



- charcoal heather
- navy heather

**6 Henley T „Luke“ LSL**  
Stedman | 05.9860

**Herren Henley T-Shirt langarm**  
160g/m<sup>2</sup>, 60% gekämmte ringgesponnene Baumwolle, 40% Polyester, Single Jersey Melange  
Ausschnitt mit Rippstrick und 3er Knopfleiste, gestickte Halbmondpassé im Rücken, Bündchen aus T-Shirt Stoff, weisse Lagen-Optik an Ausschnitt, Ärmeln und Saum, neutrales Größenlabel  
S – M – L – XL – XXL  
CHF 17,25

Die angegebenen Preise sind Richtpreise. Konkrete Preise entnehmen Sie bitte der aktuell gültigen Preisliste.

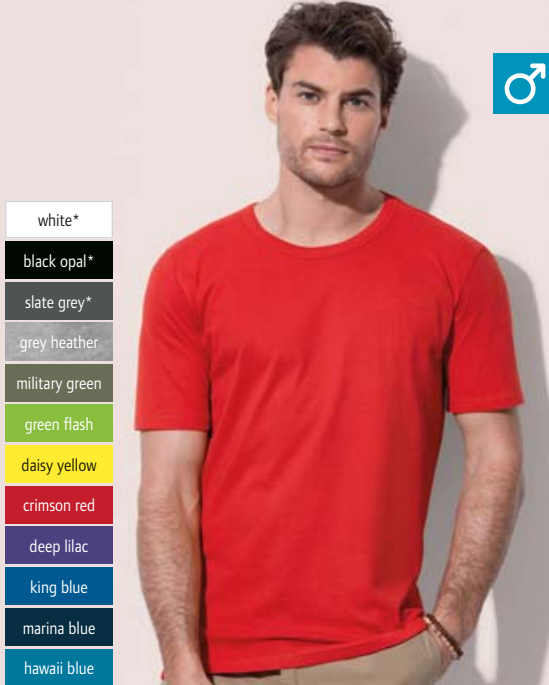

- white\*
- black opal\*
- slate grey\*
- grey heather
- military green
- green flash
- daisy yellow
- crimson red
- deep lilac
- king blue
- marina blue
- hawaii blue

**1 Crew Neck T „Morgan“**  
Stedman | 05.9020



- white
- black opal
- grey heather
- crimson red
- cupcake pink
- marina blue

**2 Crew Neck T „Megan“**  
Stedman | 05.9120

**1 Crew Neck T „Morgan“**  
Stedman 05.9020  
**Herren T-Shirt**  
160g/m<sup>2</sup>, 100% ringgesponnene Baumwolle, Single Jersey, grey heather: 85% Baumwolle, 15% Viskose  
Taillierter Schnitt, Rippbündchen am Rundhalsausschnitt, kleines Etikett im Nacken, neutrales Grössenlabel  
S – M – L – XL – XXL\*  
\* nur in diesen Farben erhältlich  
👉 24 📦 12 CHF 8,-

**2 Crew Neck T „Megan“**  
Stedman 05.9120  
**Damen T-Shirt**  
145g/m<sup>2</sup>, 100% gekämmte ringgesponnene Baumwolle, Single Jersey, grey heather: 85% Baumwolle, 15% Viskose  
Taillierter Schnitt, modische Länge, schmal eingefasster Rippstrickausschnitt, weiter Ausschnitt, Nackenband in Kontrastfarbe, kurze Ärmel mit schmalen Rippstrickbündchen, neutrales Grössenlabel  
S – M – L – XL  
👉 24 📦 12 CHF 8,-

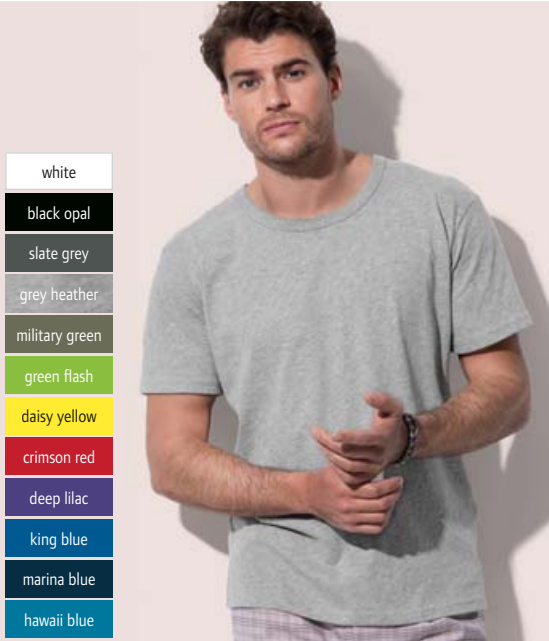

- white
- black opal
- slate grey
- grey heather
- military green
- green flash
- daisy yellow
- crimson red
- deep lilac
- king blue
- marina blue
- hawaii blue

**3 Crew Neck T „Ben“**  
Stedman | 05.9000



- white
- black opal
- slate grey
- grey heather
- military green
- green flash
- daisy yellow
- crimson red
- deep lilac
- king blue
- marina blue
- hawaii blue

**4 V-Neck T „Ben“**  
Stedman | 05.9010

**3 Crew Neck T „Ben“**  
Stedman 05.9000  
**Herren T-Shirt**  
160g/m<sup>2</sup>, 100% ringgesponnene Baumwolle, Single Jersey, grey heather: 85% Baumwolle, 15% Viskose  
Rippbündchen am Rundhalsausschnitt, neutrales Grössenlabel  
S – M – L – XL – XXL  
👉 24 📦 12 CHF 8,-

**4 V-Neck T „Ben“**  
Stedman 05.9010  
**Herren V-Neck T-Shirt**  
160g/m<sup>2</sup>, 100% ringgesponnene Baumwolle, Single Jersey, grey heather: 85% Baumwolle, 15% Viskose  
Rippbündchen am Ausschnitt, neutrales Grössenlabel  
S – M – L – XL – XXL  
👉 24 📦 12 CHF 8,-

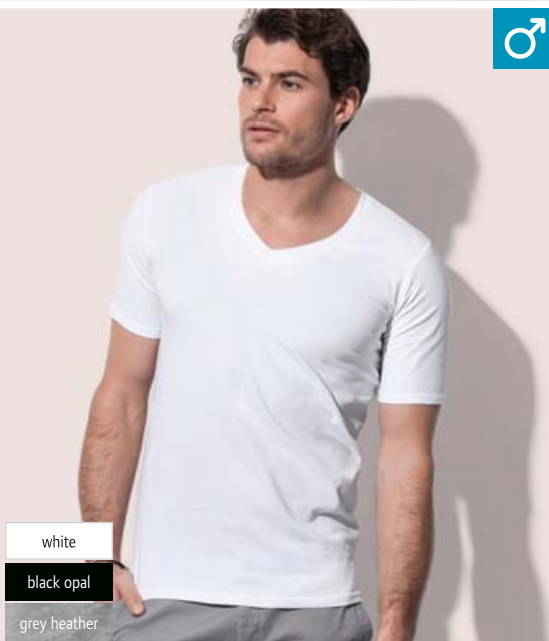

- white
- black opal
- grey heather

**5 Deep V-Neck T „Dean“**  
Stedman | 05.9690



- white
- black opal
- grey heather
- green flash
- daisy yellow
- crimson red
- cupcake pink
- deep lilac
- marina blue

**6 V-Neck T „Megan“**  
Stedman | 05.9130

**5 Deep V-Neck T „Dean“**  
Stedman 05.9690  
**Herren V-Neck T-Shirt**  
170g/m<sup>2</sup>, 95% gekämmte ringgesponnene Baumwolle, 5% Elasthan, Single Jersey, grey heather: 82% Baumwolle, 14% Viskose, 4% Elasthan  
Taillierter Schnitt, schmaler Rippstrickausschnitt, Nackenband, verstärkte Schulternaht, ideal als Unterhemd, neutrales Grössenlabel  
S – M – L – XL – XXL  
👉 24 📦 12 CHF 12,65

**6 V-Neck T „Megan“**  
Stedman 05.9130  
**Damen V-Neck T-Shirt**  
145g/m<sup>2</sup>, 100% gekämmte ringgesponnene Baumwolle, Single Jersey, grey heather: 85% Baumwolle, 15% Viskose  
Taillierter längerer Schnitt, schmal eingefasster weiter Rippstrickausschnitt, Nackenband in Kontrastfarbe, kurze Ärmel mit schmalen Rippstrickbündchen, neutrales Grössenlabel  
S – M – L – XL  
👉 24 📦 12 CHF 8,-



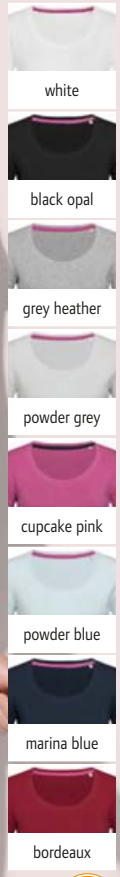
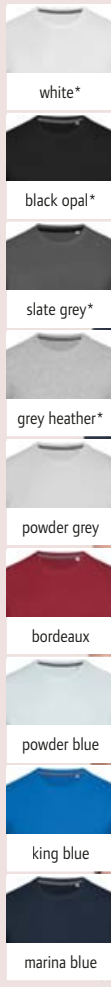

**1 Crew Neck T „Clive“**  
Stedman 05.9600

**Herren T-Shirt**  
170g/m<sup>2</sup>, 95% gekämmte ringgesponnene Baumwolle, 5% Elasthan, Single Jersey, grey heather: 82% Baumwolle, 14% Viskose, 4% Elasthan  
Taillierter Schnitt, schmaler Ausschnitt aus gleichem Material, Nackenband in Kontrastfarbe, verstärkte Schulternaht, neutrales Grössenlabel  
S - M - L - XL - XXL\*  
\* nur in diesen Farben erhältlich  
👉 24 📦 12 CHF 12,65

**2 Crew Neck T „Claire“**  
Stedman 05.9700

**Damen T-Shirt**  
170g/m<sup>2</sup>, 95% gekämmte ringgesponnene Baumwolle, 5% Elasthan, Single Jersey, grey heather: 82% Baumwolle, 14% Viskose, 4% Elasthan  
Taillierter Schnitt, schmaler Ausschnitt aus gleichem Material, weiter Ausschnitt, Nackenband in Kontrastfarbe, verstärkte Schulternaht, neutrales Grössenlabel  
S - M - L - XL  
👉 24 📦 12 CHF 11,55

**1 Crew Neck T „Clive“** Stedman | 05.9600 **2 Crew Neck T „Claire“** Stedman | 05.9700

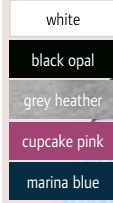
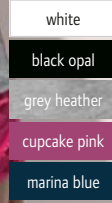
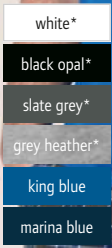

**3 V-Neck T „Clive“**  
Stedman | 05.9610

**Herren V-Neck T-Shirt**  
170g/m<sup>2</sup>, 95% gekämmte ringgesponnene Baumwolle, 5% Elasthan, Single Jersey  
Taillierter Schnitt, schmaler Rippstrickausschnitt, Nackenband in Kontrastfarbe, verstärkte Schulternaht, neutrales Grössenlabel  
S - M - L - XL - XXL\*  
\* nur in diesen Farben erhältlich  
👉 24 📦 12 CHF 12,65

**4 V-Neck T „Claire“**  
Stedman | 05.9710

**Damen V-Neck T-Shirt**  
170g/m<sup>2</sup>, 95% gekämmte ringgesponnene Baumwolle, 5% Elasthan, Single Jersey, grey heather: 82% Baumwolle, 14% Viskose, 4% Elasthan  
Taillierter Schnitt, schmal eingefasster Rippstrickausschnitt, weiter Ausschnitt, Nackenband in Kontrastfarbe, verstärkte Schulternaht, neutrales Grössenlabel  
S - M - L - XL  
👉 24 📦 12 CHF 11,55

**5 V-Neck T „Claire“ LSL**  
Stedman | 05.9720

**Damen T-Shirt langarm**  
170g/m<sup>2</sup>, 95% gekämmte ringgesponnene Baumwolle, 5% Elasthan, Single Jersey, grey heather: 82% Baumwolle, 14% Viskose, 4% Elasthan  
Taillierter Schnitt, schmal eingefasster Rippstrickausschnitt, weiter Ausschnitt, Nackenband in Kontrastfarbe, verstärkte Schulternaht, neutrales Grössenlabel  
S - M - L - XL  
👉 24 📦 12 CHF 11,55



**BIO**  
ORGANIC



**1 1100**  
Tee Jays | 18.1100

**2 1100B**  
Tee Jays | 18.110B

**1 1100**  
Tee Jays 18.1100  
**Power Tee**  
140g/m<sup>2</sup>, 100% gekämmte Bio Baumwolle  
2 lagiger Ausschnitt mit Elasthan, Schulter-zu-Schulter Nackenband, TearAway Label  
XS – S – M – L – XL – XXL – 3XL – 4XL – 5XL  
👕 50 📦 10 CHF 5,15



**2 1100B**  
Tee Jays 18.110B  
**Junior Power Tee**  
140g/m<sup>2</sup>, 100% gekämmte Bio Baumwolle  
2 lagiger Ausschnitt mit Elasthan, Schulter-zu-Schulter Nackenband, TearAway Label  
4-6 8-10 12-14  
104/116 128/140 152/164  
👕 50 📦 10 CHF 4,95



**3 1000**  
Tee Jays | 18.1000

**4 1050**  
Tee Jays | 18.1050



**3 1000**  
Tee Jays 18.1000  
**Herren Basic T-Shirt**  
150g/m<sup>2</sup>, 100% einlaufvorbehandelte gekämmte ringgesponnene Baumwolle, Single Jersey  
Rundstrickware (S-XXL), doppellagiger Rundhalsausschnitt mit Elasthan, Nackenband, Doppelnähte  
S – M – L – XL – XXL – 3XL – 4XL – 5XL  
👕 50 📦 10 CHF 6,15



**4 1050**  
Tee Jays 18.1050  
**Damen Basic T-Shirt**  
150g/m<sup>2</sup>, 100% einlaufvorbehandelte gekämmte ringgesponnene Baumwolle, Single Jersey  
Taillierter Schnitt, doppellagiger Rundhalsausschnitt mit Elasthan, Nackenband, Doppelnähte  
S – M – L – XL – XXL  
👕 50 📦 10 CHF 6,15



Melange



Melange

**5 5050**  
Tee Jays | 18.5050

**6 5051**  
Tee Jays | 18.5051

**5 5050**  
Tee Jays 18.5050  
**Herren Melange T-Shirt**  
160g/m<sup>2</sup>, 50% doppelt einlaufvorbehandelte Baumwolle, 50% Polyester, enzymgewaschen  
Weicher Stoff in Melange-Optik, Vintage-Stil, Nackenband, Doppelnähte  
S – M – L – XL – XXL – 3XL  
👕 50 📦 10 CHF 11,70



**6 5051**  
Tee Jays 18.5051  
**Damen Melange T-Shirt**  
160g/m<sup>2</sup>, 50% doppelt einlaufvorbehandelte Baumwolle, 50% Polyester, enzymgewaschen  
Leicht taillierter Schnitt, weicher Stoff in Melange-Optik, Vintage-Stil, Nackenband, Doppelnähte  
S – M – L – XL – XXL  
👕 50 📦 10 CHF 11,70



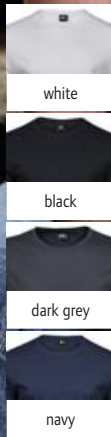

**1 5000**  
Tee Jays | 18.5000

**Herren Luxury T-Shirt**  
160g/m<sup>2</sup>, 100% doppelt einlaufvorbehandelte gekämmte ringgesponnene Baumwolle, Single Jersey, enzymgewaschen  
Taillierter Schnitt, Doppelnähte, Schulter zu Schulter Nackenband  
S - M - L - XL - XXL - 3XL  
☞ 50 ☞ 10 CHF 11,70

**2 5001**  
Tee Jays | 18.5001

**Damen Luxury T-Shirt**  
160g/m<sup>2</sup>, 100% doppelt einlaufvorbehandelte gekämmte ringgesponnene Baumwolle, Single Jersey, enzymgewaschen  
Taillierter Schnitt, Doppelnähte, Schulter zu Schulter Nackenband  
S - M - L - XL - XXL  
☞ 50 ☞ 10 CHF 11,70

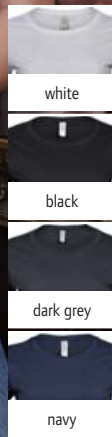

**2 5001**  
Tee Jays | 18.5001

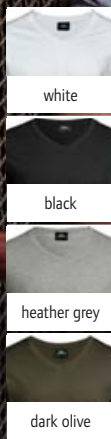

**3 5004**  
Tee Jays | 18.5004

**Herren Luxury V-Neck Tee**  
160g/m<sup>2</sup>, 100% gekämmte ringgesponnene doppelt einlaufvorbehandelte Bio Baumwolle, Single Jersey, enzymgewaschen  
Schmale Schulter- und Ärmelpartie, ansonsten lockerer Schnitt, tiefer V-Ausschnitt, Schulter-zu-Schulter Nackenband  
S - M - L - XL - XXL - 3XL  
☞ 50 ☞ 10 CHF 11,70

**4 5005**  
Tee Jays | 18.5005

**Damen Luxury V-Neck Tee**  
160g/m<sup>2</sup>, 100% gekämmte ringgesponnene doppelt einlaufvorbehandelte Bio Baumwolle, Single Jersey, enzymgewaschen  
Schmale Schulter- und Ärmelpartie, ansonsten lockerer Schnitt, tiefer V-Ausschnitt, Schulter-zu-Schulter Nackenband  
S - M - L - XL - XXL  
☞ 50 ☞ 10 CHF 11,70

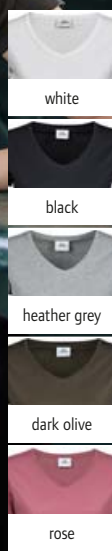
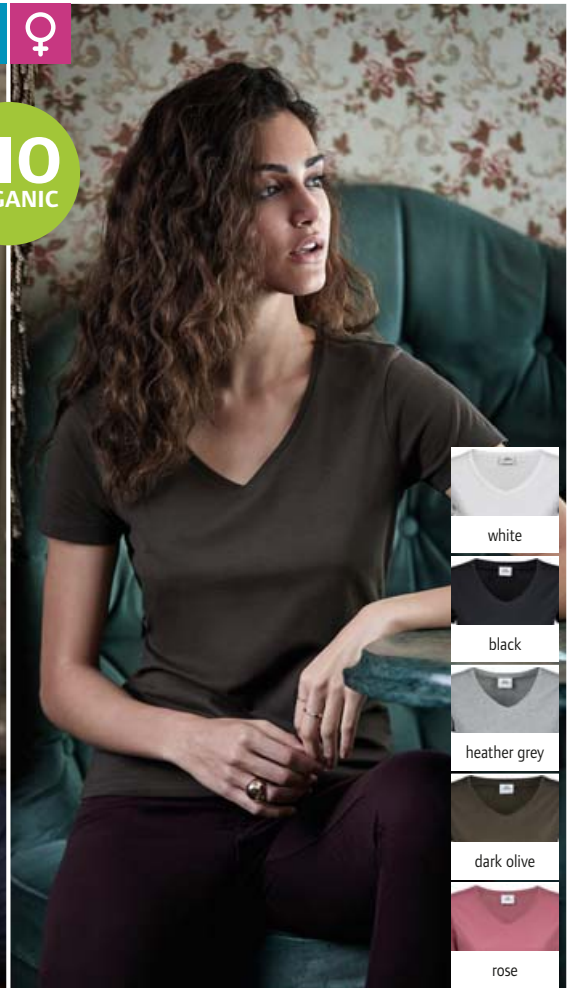

**4 5005**  
Tee Jays | 18.5005



**1 5070**  
Tee Jays | 18.5070



**2 5071**  
Tee Jays | 18.5071



white/navy



black melange/black



dark grey/white

**1 5070**  
Tee Jays 18.5070  
**Herren Ringer T-Shirt**  
160g/m<sup>2</sup>, 100% gekämmte ringgesponnene Baumwolle, Melange: 50% Baumwolle, 50% Polyester, Single Jersey  
Locker geschnitten, kontrastfarbige Bündchen mit Elasthan an Ausschnitt und Ärmel, Schulter-zu-Schulter Nackenband  
S - M - L - XL - XXL - 3XL  
☞ 50 ☐ 10 CHF 11,95



denim melange/navy



light blue/navy



navy/white

**2 5071**  
Tee Jays 18.5071  
**Damen Ringer T-Shirt**  
160g/m<sup>2</sup>, 100% gekämmte ringgesponnene Baumwolle, Melange: 50% Baumwolle, 50% Polyester, Single Jersey  
Locker geschnitten, kontrastfarbige Bündchen mit Elasthan an Ausschnitt und Ärmel, Schulter-zu-Schulter Nackenband  
S - M - L - XL - XXL  
☞ 50 ☐ 10 CHF 11,95



**3 5072**  
Tee Jays | 18.5072



**4 5073**  
Tee Jays | 18.5073



white/black



white/navy



heather/black



heather/navy

**3 5072**  
Tee Jays 18.5072  
**Herren Baseball T-Shirt langarm**  
185g/m<sup>2</sup>, 100% gekämmte ringgesponnene Baumwolle, Melange: 85% Baumwolle, 15% Viskose  
Tailliert geschnitten, Rippstrickausschnitt mit Elasthan, Schulter-zu-Schulter Nackenband, Raglanärmel mit geschwungenem Ansatz, Ärmelbündchen  
S - M - L - XL - XXL - 3XL  
☞ 50 ☐ 10 CHF 13,95

**4 5073**  
Tee Jays 18.5073  
**Damen Baseball T-Shirt langarm**  
185g/m<sup>2</sup>, 100% gekämmte ringgesponnene Baumwolle, Melange: 85% Baumwolle, 15% Viskose  
Tailliert geschnitten, Rippstrickausschnitt mit Elasthan, Schulter-zu-Schulter Nackenband, Raglanärmel mit geschwungenem Ansatz, Ärmelbündchen  
S - M - L - XL - XXL  
☞ 50 ☐ 10 CHF 13,95



**5 5062**  
Tee Jays | 18.5062



**6 5063**  
Tee Jays | 18.5063



white



black



heather grey

**5 5062**  
Tee Jays 18.5062  
**Herren T-Shirt mit Umschlag am Arm**  
160g/m<sup>2</sup>, 100% doppelt vorge-schrumpfte gekämmte ringgesponnene Baumwolle, Single Jersey  
Grosszügiger Schnitt, halsferner Ausschnitt mit schmaler Rippeinfassung, durchgehendes Nackenband, schmaler Umschlag am Arm  
S - M - L - XL - XXL - 3XL  
☞ 50 ☐ 10 CHF 11,95

**6 5063**  
Tee Jays 18.5063  
**Damen T-Shirt mit Umschlag am Arm**  
160g/m<sup>2</sup>, 100% doppelt vorge-schrumpfte gekämmte ringgesponnene Baumwolle, Single Jersey  
Grosszügiger Schnitt, halsferner Ausschnitt mit schmaler Rippeinfassung, durchgehendes Nackenband, schmaler Umschlag am Arm  
S - M - L - XL - XXL  
☞ 50 ☐ 10 CHF 11,95

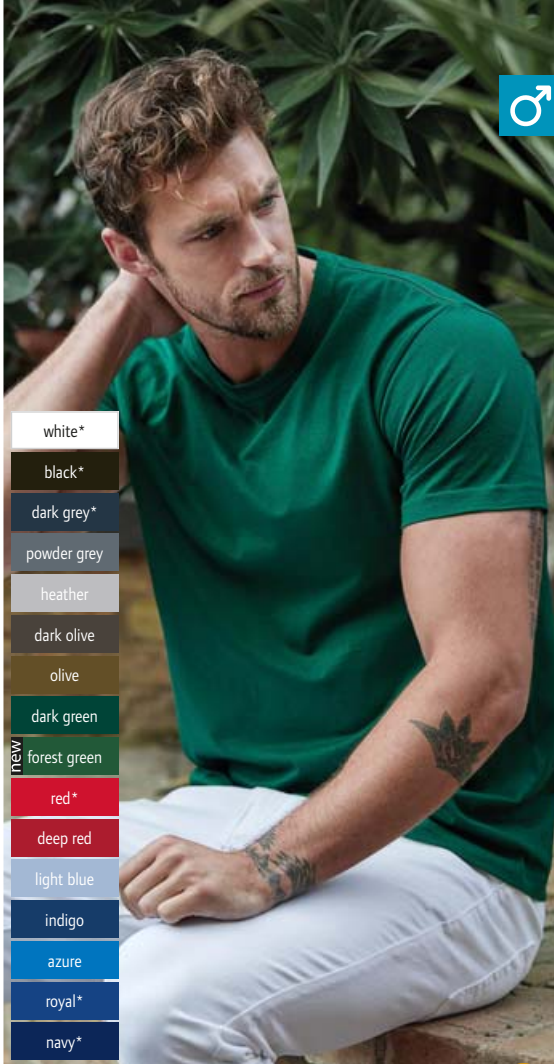

**1 8000**

Tee Jays | 18.8000

**T-Shirt „Sof Tee“**

185g/m<sup>2</sup>, 100% doppelt einlaufvorbehandelte gekämmte ringgesponnene Baumwolle, Heavy Single Jersey

Rundstrickware (S-XXL), Doppelnähte, 2-fach gelegter Rundhalsausschnitt mit Elasthan, durchgehendes Schulterband, 60° waschbar  
S - M - L - XL - XXL - 3XL - 4XL\* - 5XL\*

\* nur in diesen Farben erhältlich

👕 50 📦 10 CHF 9,15

- white\*
- black\*
- dark grey\*
- powder grey
- heather
- dark olive
- olive
- dark green
- new forest green
- red\*
- deep red
- light blue
- indigo
- azure
- royal\*
- navy\*

**2 8050**

Tee Jays | 18.8050

**Damen T-Shirt „Sof Tee“**

185g/m<sup>2</sup>, 100% doppelt einlaufvorbehandelte gekämmte ringgesponnene Baumwolle, Heavy Single Jersey

Taillierter Schnitt, Doppelnähte, 2-fach gelegter Rundhalsausschnitt mit Elasthan, durchgehendes Schulterband, 60° waschbar  
S - M - L - XL - XXL - 3XL

👕 50 📦 10 CHF 9,15

**1 8000**

Tee Jays | 18.8000



**2 8050**

Tee Jays | 18.8050



- white
- black
- dark grey
- powder grey
- olive
- dark olive
- deep red
- light blue
- indigo
- azure
- navy



- white
- black

**3 8007**

Tee Jays | 18.8007

**Herren T-Shirt „Sof Tee“ langarm**

185g/m<sup>2</sup>, 100% doppelt einlaufvorbehandelte gekämmte ringgesponnene Baumwolle

Taillierter Schnitt, schmale Einfassung am Ausschnitt mit Elasthan, Schulter-zu-Schulter Nackenband, Ärmel mit Elasthan Bündchen, 60° waschbar  
S - M - L - XL - XXL - 3XL - 4XL - 5XL

👕 50 📦 10 CHF 13,55



- white
- black
- dark grey
- navy

**4 8005**

Tee Jays | 18.8005

**Herren T-Shirt „Fashion Sof Tee“**

185g/m<sup>2</sup>, 100% doppelt einlaufvorbehandelte gekämmte ringgesponnene Baumwolle, Single Jersey

Figurbetonter Schnitt, 2-fach gelegter Ausschnitt mit Elasthan, Nackenband, Doppelnähte, 60° waschbar  
S - M - L - XL - XXL - 3XL

👕 50 📦 10 CHF 9,15



- white
- black
- dark grey
- navy

**5 8006**

Tee Jays | 18.8006

**Herren V-Neck T-Shirt „Fashion Sof Tee“**

185g/m<sup>2</sup>, 100% doppelt einlaufvorbehandelte gekämmte ringgesponnene Baumwolle, Single Jersey

Figurbetonter Schnitt, 2-fach gelegter V-Ausschnitt mit Elasthan, Nackenband, Doppelnähte, bei 60° waschbar  
S - M - L - XL - XXL - 3XL

👕 50 📦 10 CHF 9,-





Interlock

- white
- black
- dark grey
- navy



Interlock

- white
- black
- dark grey
- navy

**1 530**  
Tee Jays | 18.0530

**2 590**  
Tee Jays | 18.0590

**1 530**  
Tee Jays 18.0530  
**Herren Interlock T-Shirt langarm**  
220g/m<sup>2</sup>, 100% gekämmte ringgesponnene Baumwolle, enzymgewaschen  
Taillierter Schnitt, hochwertiger Interlock aus langfasriger Baumwolle, silikongewaschen für sehr weichen Griff, schmal eingefasster Rundhalsausschnitt, stretchig, Doppelnähte  
S - M - L - XL - XXL  
👉50 📦10 CHF 20,60

**2 590**  
Tee Jays 18.0590  
**Damen Interlock T-Shirt langarm**  
220g/m<sup>2</sup>, 100% gekämmte ringgesponnene Baumwolle, enzymgewaschen  
Taillierter Schnitt, hochwertiger Interlock aus langfasriger Baumwolle, silikongewaschen für sehr weichen Griff, schmal eingefasster Rundhalsausschnitt mit Elasthan, Doppelnähte  
S - M - L - XL - XXL  
👉50 📦10 CHF 20,60



Rollsaum am Ausschnitt

- white
- black
- dark grey
- olive
- navy



Rollsaum am Ausschnitt

- white
- black
- dark grey
- olive
- navy

**3 5060**  
Tee Jays | 18.5060

**4 5061**  
Tee Jays | 18.5061



**5 401**  
Tee Jays | 18.0401

**Herren T-Shirt mit ungesäumtem Ausschnitt**  
160g/m<sup>2</sup>, 100% doppelt vorgeschrumpte gekämmte ringgesponnene Baumwolle, Single Jersey  
Grosszügiger Schnitt, ungesäumter halsferner Ausschnitt mit Rollsaum, durchgehendes Nackenband, Doppelnähte an Arm und Saum  
S - M - L - XL - XXL - 3XL  
👉50 📦10 CHF 11,70

**Damen T-Shirt mit ungesäumtem Ausschnitt**  
160g/m<sup>2</sup>, 100% doppelt vorgeschrumpte gekämmte ringgesponnene Baumwolle, Single Jersey  
Grosszügiger Schnitt, ungesäumter halsferner Ausschnitt mit Rollsaum, durchgehendes Nackenband, Doppelnähte an Arm und Saum  
S - M - L - XL - XXL  
👉50 📦10 CHF 11,70

**Herren Stretch V-Neck T-Shirt**  
195g/m<sup>2</sup>, 90% gekämmte ringgesponnene Baumwolle, 10% Elasthan, enzymgewaschen  
Figurbetonter Schnitt, „full feder“ Elasthan für extra weiche Oberfläche, Doppelnähte, schmal eingefasster V-Ausschnitt  
S - M - L - XL - XXL - 3XL  
👉50 📦10 CHF 18,30

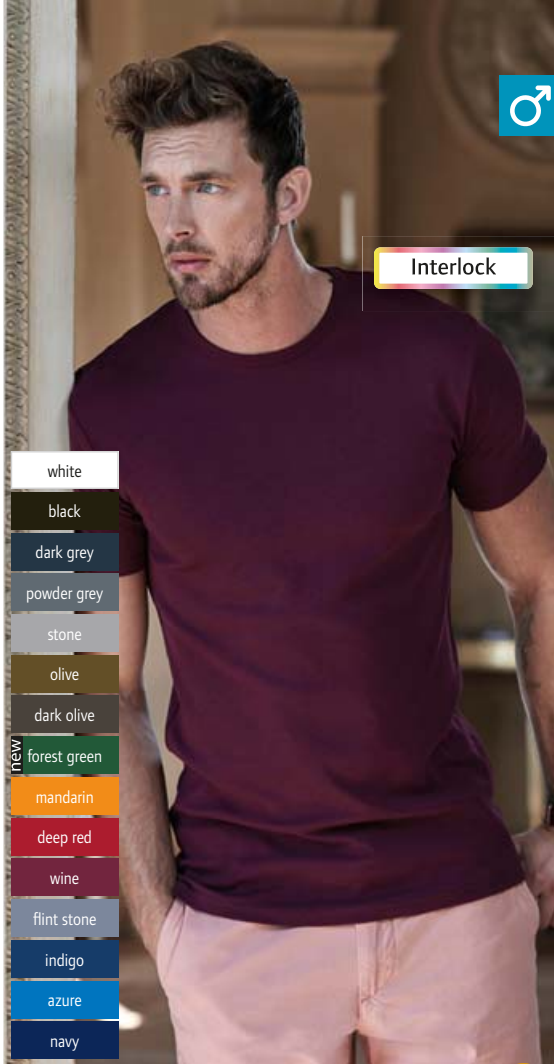

Interlock

- white
- black
- dark grey
- powder grey
- stone
- olive
- dark olive
- new forest green
- mandarin
- deep red
- wine
- flint stone
- indigo
- azure
- navy

**1 520**  
Tee Jays | 18.0520  
**Herren Interlock T-Shirt**  
220g/m<sup>2</sup>, 100% gekämmte ringgesponnene Baumwolle, enzymgewaschen  
Taillierter Schnitt, schmal eingefasster Rundhalsausschnitt, hochwertiger Interlock aus langfaseriger Baumwolle, silikongewaschen für sehr weichen Griff, stretchig, Doppelnähte  
S - M - L - XL - XXL - 3XL  
👕 50 📦 10 CHF 16,-

**2 580**  
Tee Jays | 18.0580  
**Damen Interlock T-Shirt**  
220g/m<sup>2</sup>, 100% gekämmte ringgesponnene Baumwolle, enzymgewaschen  
Taillierter Schnitt, schmal eingefasster Rundhalsausschnitt mit Elasthan, hochwertiger Interlock aus langfaseriger Baumwolle, silikongewaschen für sehr weichen Griff, Doppelnähte  
S - M - L - XL - XXL - 3XL  
👕 50 📦 10 CHF 16,-

**1 520**  
Tee Jays | 18.0520



Interlock

- white
- black
- dark grey
- powder grey
- stone
- olive
- dark olive
- new forest green
- mandarin
- deep red
- wine
- new rose
- flint stone
- indigo
- azure
- navy

**2 580**  
Tee Jays | 18.0580



- white
- black
- dark grey
- light blue
- navy

**3 450**  
Tee Jays | 18.0450  
**Damen Stretch T-Shirt**  
195g/m<sup>2</sup>, 90% einlaufvorbehandelte gekämmte ringgesponnene Baumwolle, 10% Elasthan, enzymgewaschen  
Taillierter Schnitt, tiefer Rundhalsausschnitt mit Elasthan, Doppelnähte, „full feeder“ Elasthan für extra weiche Oberfläche  
S - M - L - XL - XXL - 3XL  
👕 50 📦 10 CHF 15,50

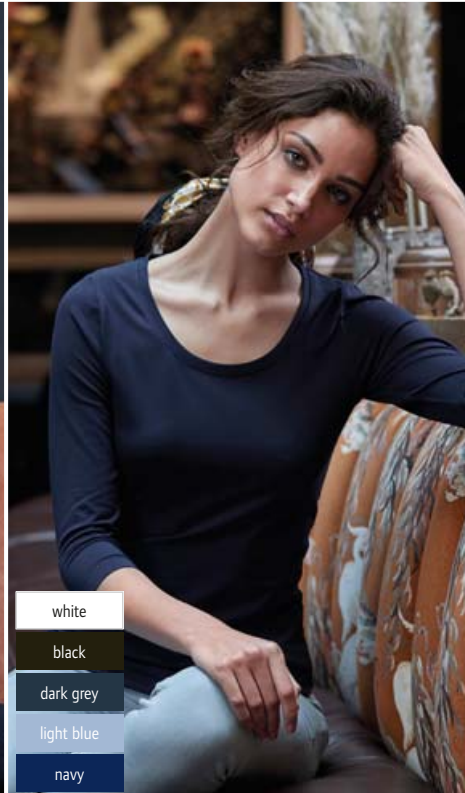

- white
- black
- dark grey
- light blue
- navy

**4 460**  
Tee Jays | 18.0460  
**Damen Stretch T-Shirt 3/4 Arm**  
195g/m<sup>2</sup>, 90% einlaufvorbehandelte gekämmte ringgesponnene Baumwolle, 10% Elasthan, enzymgewaschen  
Taillierter Schnitt, tiefer Rundhalsausschnitt mit Elasthan, Doppelnähte, „full feeder“ Elasthan für extra weiche Oberfläche  
S - M - L - XL - XXL - 3XL  
👕 50 📦 10 CHF 15,50



extra lang

- white
- black

**5 455**  
Tee Jays | 18.0455  
**Damen Stretch T-Shirt**  
175g/m<sup>2</sup>, 92% einlaufvorbehandelte gekämmte ringgesponnene Baumwolle, 8% Elasthan, enzymgewaschen  
Leicht taillierter Schnitt, extra lang geschnitten, V-Ausschnitt mit Elasthan, „full feeder“ Elasthan für extra weiche Oberfläche  
XS - S - M - L - XL - XXL  
👕 50 📦 10 CHF 14,65

SOL'S®  
the fair spirit







# Polos



1 ID.001  
B&C | 01.ID01



2 ID.001 /women  
B&C | 01.ID10



1 ID.001

B&C 01.ID01

Piqué Polo

180g/m<sup>2</sup>, 100% einlaufvorbehandelte ringgesponnene Baumwolle, heather grey: 90% Baumwolle, 10% Viskose

Kragen in flachem 1x1 Rippstrick, verstärkte 2er Knopfleiste mit Ton-in-Ton Knöpfen, Nackenband

XS - S - M - L - XL - XXL - 3XL - 4XL

👕 50 📦 10 CHF 10,10

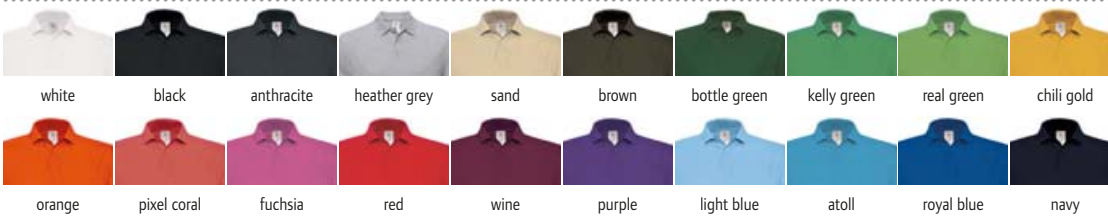

2 ID.001 /women

B&C 01.ID10

Damen Piqué Polo

180g/m<sup>2</sup>, 100% einlaufvorbehandelte ringgesponnene Baumwolle, heather grey: 90% Baumwolle, 10% Viskose

Taillierter Schnitt, Flachstrick-Kragen, 2er Knopfleiste Ton-in-Ton, Nackenband

XS - S - M - L - XL - XXL - 3XL

👕 50 📦 5 CHF 10,10

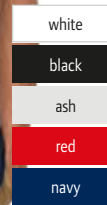
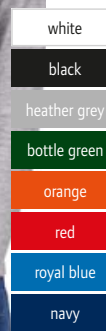
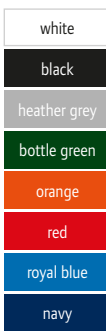
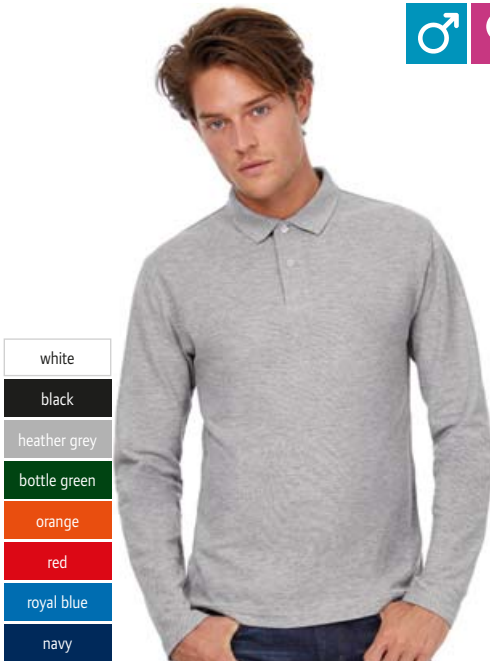

3 ID.001 LSL  
B&C | 01.0112

Herren Piqué Polo langarm

180g/m<sup>2</sup>, 100% einlaufvorbehandelte ringgesponnene Baumwolle, heather grey: 90% Baumwolle, 10% Viskose

Kragen in flachem 1x1 Rippstrick, verstärkte 2er Knopfleiste mit Ton-in-Ton Knöpfen, Nackenband

XS - S - M - L - XL - XXL - 3XL - 4XL

👕 50 📦 10

CHF 15,85

4 ID.001 LSL /women  
B&C | 01.0113

Damen Piqué Polo langarm

180g/m<sup>2</sup>, 100% einlaufvorbehandelte ringgesponnene Baumwolle, heather grey: 90% Baumwolle, 10% Viskose

Taillierter Schnitt, Kragen in flachem 1x1 Rippstrick, verstärkte 2er Knopfleiste mit Ton-in-Ton Knöpfen, Nackenband

XS - S - M - L - XL - XXL - 3XL

👕 50 📦 10

CHF 15,85

5 Safran Pocket  
B&C | 01.0415

Piqué Polo mit Brusttasche

180g/m<sup>2</sup>, 100% einlaufvorbehandelte gekämmte ringgesponnene Baumwolle, ash: 99% Baumwolle, 1% Viskose

Kragen und Ärmelabschluss aus 1x1 Rippstrick, verstärkte 3er Knopfleiste Ton-in-Ton, linke Brusttasche mit Futterstoff verstärkt

M - L - XL - XXL

👕 50 📦 10

CHF 20,90



figurbetont und kurz



längerer Schnitt

	♀	♂	♀
white*			
black*			
dark grey			
heather grey*			
pacific grey			
ash			
sand			
brown			
khaki			
bottle green*			
kelly green			
real green			
pistachio			
gold			
pumpkin orange			
fuchsia			
red*			
burgundy			
purple			
sky blue			
atoll			
royal blue*			
navy*			
real turquoise			

**1 Safran Pure / women**  
B&C | 01.0455

**Damen Piqué Polo**  
180g/m<sup>2</sup>, 100% einlaufvorbehandelte gekämmte ringgesponnene Baumwolle, heather grey: 90% Baumwolle, 10% Viskose  
Sehr figurbetonter Schnitt, Kragen und Ärmelbündchen in 1x1 Rippstrick, 2er Knopfleiste mit Ton-in-Ton Knöpfen  
XS - S - M - L - XL - XXL\*  
\* nur in diesen Farben erhältlich  
☎50 ☑5 CHF 13,80

**2 Safran**  
B&C | 01.0409

**Piqué Polo**  
180g/m<sup>2</sup>, 100% einlaufvorbehandelte gekämmte ringgesponnene Baumwolle, ash: 99% Baumwolle, 1% Viskose, heather grey: 90% Baumwolle, 10% Viskose  
Kragen und Ärmelabschluss aus 1x1 Rippstrick, verstärkte 3er Knopfleiste mit Ton-in-Ton Knöpfen  
S - M - L - XL - XXL - 3XL\*  
\* nur in diesen Farben erhältlich  
☎50 ☑10 CHF 13,80

**3 Safran Timeless / women**  
B&C | 01.W457

**Damen Piqué Polo**  
180g/m<sup>2</sup>, 100% einlaufvorbehandelte gekämmte ringgesponnene Baumwolle, heather grey: 90% Baumwolle, 10% Viskose  
Klassischer Schnitt, längere Form, Kragen und Bündchen aus 1x1 Rippstrick, lange 3er Knopfleiste, Nackenband  
XS - S - M - L - XL - XXL\*  
\* nur in diesen Farben erhältlich  
☎50 ☑5 CHF 13,80

**4 Safran /kids**  
B&C | 01.0486

**Kinder Piqué Polo**  
180g/m<sup>2</sup>, 100% einlaufvorbehandelte gekämmte ringgesponnene Baumwolle, ash: 99% Baumwolle, 1% Viskose, heather grey: 90% Baumwolle, 10% Viskose  
Kragen und Ärmelabschluss aus 1x1 Rippstrick, verstärkte 2er Knopfleiste  
5-6 7-8 9-11 12-14  
110/116 122/128 134/146 152/164  
☎50 ☑10 CHF 13,55

white	black	pacific grey
real green	gold	pumpkin orange
fuchsia	red	sky blue
royal blue	navy	



**5 Safran /kids**  
B&C | 01.0486



B&C  
Polos  
Sweats  
Sports & Outdoor  
Tradition  
Fleece  
Jackets & Vests  
Business  
Workwear  
Baby, Towels & Underwear  
Caps & Hats  
Accessories

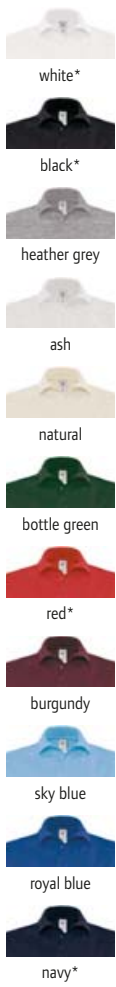

figurbetont und kurz



1 Heavymill  
B&C | 01.0422



2 Heavymill /women  
B&C | 01.0460



1 Heavymill  
B&C 01.0422

Heavy Piqué Polo

230g/m<sup>2</sup>, 100% einlaufvorbehandelte gekämmte ringgesponnene Baumwolle, ash: 99% Baumwolle, 1% Viskose, heather grey: 90% Baumwolle, 10% Viskose

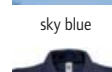
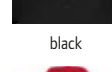

Sehr feines Piqué, Kragen und Ärmelabschluss aus 1x1 Rippstrick, verstärkte 3er Knopfleiste mit Ton-in-Ton Knöpfen, Seitenschlitze  
S – M – L – XL – XXL – 3XL \*

\* nur in diesen Farben erhältlich

☎ 50 ☑ 10 CHF 21,-

2 Heavymill /women  
B&C 01.0460

Damen Heavy Piqué Polo

230g/m<sup>2</sup>, 100% einlaufvorbehandelte gekämmte ringgesponnene Baumwolle

Sehr figurbetonter Schnitt, feines Piqué, Kragen aus 1x1 Rippstrick, 2er Knopfleiste mit Ton-in-Ton Knöpfen, Seitenschlitze

XS – S – M – L – XL – XXL

☎ 25 ☑ 5 CHF 21,-

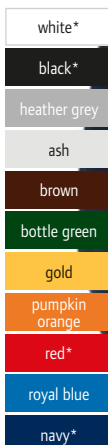

figurbetont und kurz

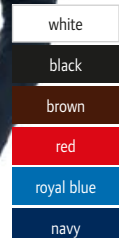

3 Heavymill LSL  
B&C | 01.0423



Heavy Piqué Polo langarm

230g/m<sup>2</sup>, 100% einlaufvorbehandelte gekämmte ringgesponnene Baumwolle, heather grey: 90% Baumwolle, 10% Viskose

Sehr feines Piqué, Kragen und Ärmelabschluss aus 1x1 Rippstrick, verstärkte 3er Knopfleiste mit Ton-in-Ton Knöpfen, Seitenschlitze

S – M – L – XL – XXL

☎ 40 ☑ 10

CHF 26,60

4 Safran LSL  
B&C | 01.0414

Piqué Polo langarm

180g/m<sup>2</sup>, 100% einlaufvorbehandelte gekämmte ringgesponnene Baumwolle, ash: 99% Baumwolle, 1% Viskose, heather grey: 90% Baumwolle, 10% Viskose

Kragen und Ärmelabschluss aus 1x1 Rippstrick, verstärkte 3er Knopfleiste mit Ton-in-Ton Knöpfen

S – M – L – XL – XXL – 3XL \*

\* nur in diesen Farben erhältlich

☎ 40 ☑ 10

CHF 18,65

5 Safran Pure LSL /women  
B&C | 01.0456



Damen Piqué Polo langarm

180g/m<sup>2</sup>, 100% einlaufvorbehandelte gekämmte ringgesponnene Baumwolle

Sehr figurbetonter Schnitt, Kragen aus 1x1 Rippstrick, farblich passende 4er Knopfleiste, Seitenschlitze

XS – S – M – L – XL – XXL

☎ 25 ☑ 5

CHF 18,65



### 1 Inspire Polo /men

B&C 01.0430

#### Herren Bio Piqué Polo

170g/m<sup>2</sup>, 100% einlaufvorbehandelte ringgesponnene OCS zertifizierte Bio-Baumwolle, heather grey: 90% Baumwolle, 10% Viskose  
Klassischer Schnitt, Kragen und Bündchen aus 1x1 Rippsrick, Knopfleiste mit 2 Ton-in-Ton Knöpfen, Nackenband, neutrales Grössenlabel

S - M - L - XL - XXL - 3XL

☎50 ☐10 CHF 11,65

### 2 Inspire Polo /women

B&C 01.0440

#### Damen Bio Piqué Polo

170g/m<sup>2</sup>, 100% einlaufvorbehandelte ringgesponnene OCS zertifizierte Bio-Baumwolle, heather grey: 90% Baumwolle, 10% Viskose  
Leicht taillierter Schnitt, Kragen und Bündchen aus 1x1 Rippsrick, Knopfleiste mit 2 Ton-in-Ton Knöpfen, Nackenband, neutrales Grössenlabel

XS - S - M - L - XL - XXL

☎50 ☐10 CHF 11,65

#### 1 Inspire Polo /men B&C | 01.0430



white black urban khaki dark grey heather grey bottle green orchid green solar yellow orange urban orange  
fire red sorbet orchid pink radiant purple millennial lilac sky blue very turquoise cobalt blue urban navy millennial mint



denim/  
heather grey



denim/navy



denim/burgundy



denim/  
heather grey



denim/navy



denim/burgundy



white/  
royal blue



red/white



navy/white

#### 3 DNM Forward /men B&C | 01.3093

##### Herren Piqué Medium Fit Polo

180g/m<sup>2</sup>, 100% einlaufvorbehandelte gekämmte ringgesponnene Baumwolle, heather grey: 90% Baumwolle, 10% Viskose

Denim Kragen, Nackenband, Denim 2er Knopfleiste, Metallknöpfe aus Antik-Messing, Ärmelbund aus 1x1 Rippsrick, Seitenschlitze mit Denim Band und kontrastierender Steppnaht, leicht kontrastierende Steppnähte an Ärmeln und Schultern

S - M - L - XL - XXL

☎25 ☐5

CHF 16,70

#### 4 DNM Forward /women B&C | 01.3193

##### Damen Piqué Medium Fit Polo

180g/m<sup>2</sup>, 100% einlaufvorbehandelte gekämmte ringgesponnene Baumwolle, heather grey: 90% Baumwolle, 10% Viskose

Denim Kragen, Nackenband, Denim 2er Knopfleiste, Metallknöpfe aus Antik-Messing, Ärmelbund aus 1x1 Rippsrick, leicht kontrastierende Nähte an Ärmeln und Schultern

XS - S - M - L - XL

☎25 ☐5

CHF 16,70

#### 5 Safran Sport B&C | 01.0413

##### Piqué Polo mit Streifen

180g/m<sup>2</sup>, 100% einlaufvorbehandelte gekämmte ringgesponnene Baumwolle

Kontraststreifen an Kragen, Ärmelabschluss, Knopfleiste innen und Nackenband, Kragen und Ärmelabschlüsse aus 1x1 Rippsrick, verstärkte 3er Knopfleiste

S - M - L - XL - XXL

☎50 ☐10

CHF 18,15

Die angegebenen Preise sind Richtpreise. Konkrete Preise entnehmen Sie bitte der aktuell gültigen Preisliste.

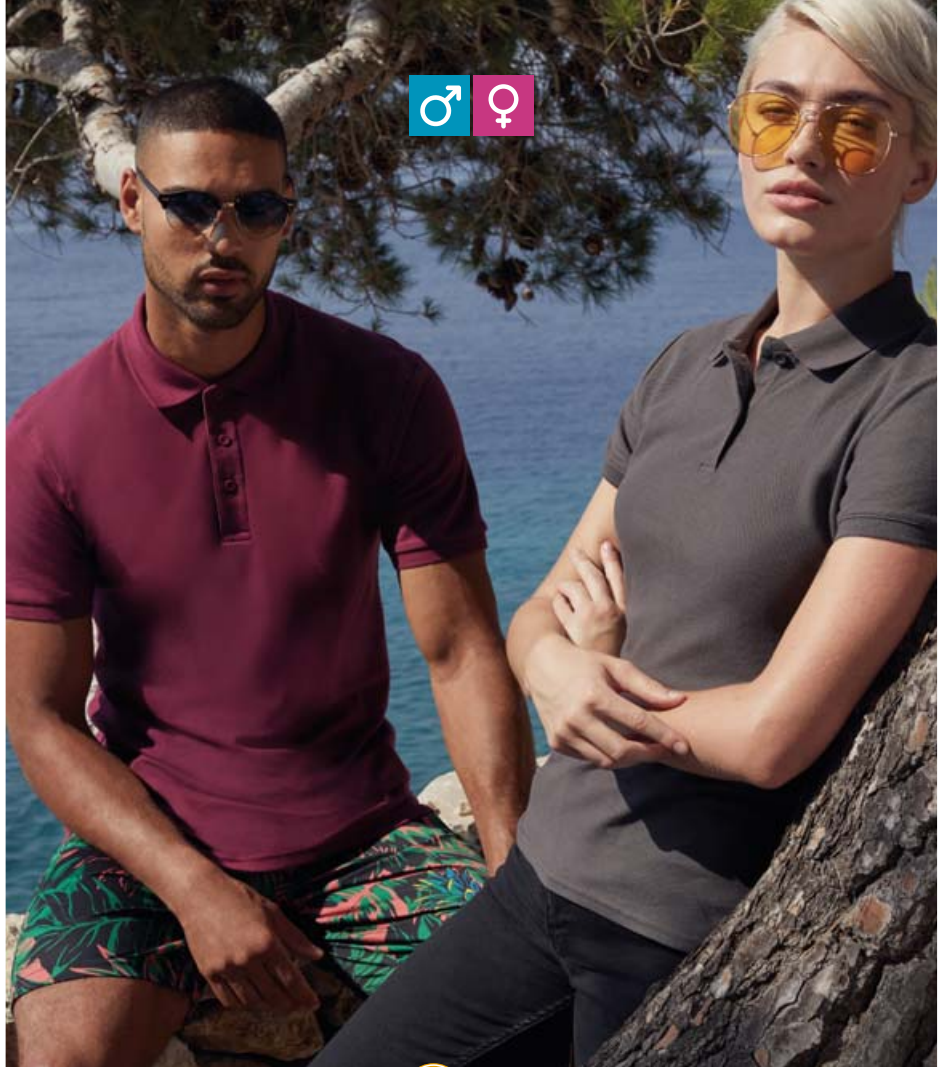

**1 Premium Polo**  
F.O.L. | 16.3218



**2 Lady-Fit Premium Polo**  
F.O.L. | 16.3030

**1 Premium Polo**  
F.O.L. | 16.3218  
**Piqué Polo**  
180g/m<sup>2</sup>, 100% Baumwolle, ash: 90% Baumwolle, 10% Polyester, heather grey: 97% Baumwolle, 3% Elasthan  
Flacher Rippstrickkragen, 3er Knopfleiste mit Ton-in-Ton Knöpfen, Seitenschlitze  
S - M - L - XL - XXL - 3XL  
👕36 📦12 CHF 13,70

**2 Lady-Fit Premium Polo**  
F.O.L. | 16.3030  
**Damen Piqué Polo**  
180g/m<sup>2</sup>, 100% Baumwolle, ash: 90% Baumwolle, 10% Polyester, heather grey: 97% Baumwolle, 3% Elasthan  
Taillierter Schnitt, flacher Rippstrickkragen, 2er Knopfleiste mit Ton-in-Ton Knöpfen, Rippstrickbündchen am Ärmel, Seitenschlitze  
XS - S - M - L - XL - XXL  
👕36 📦12 CHF 14,90

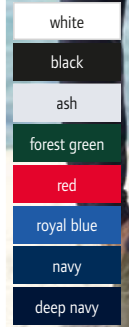
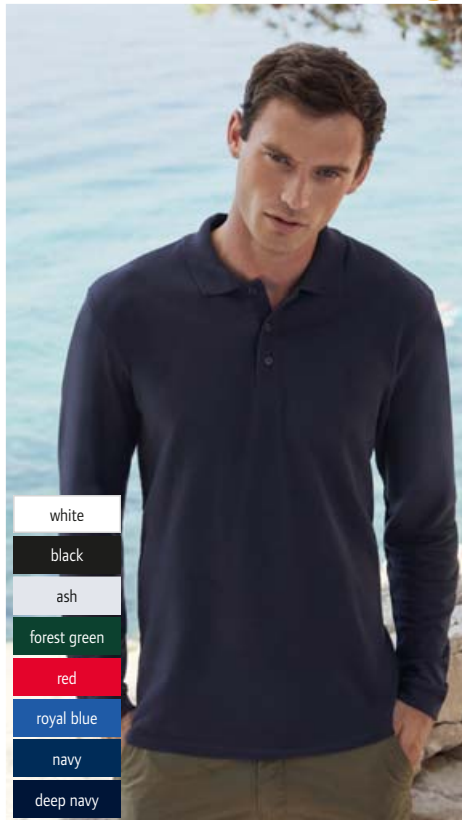

**3 Premium Polo LSL**  
F.O.L. | 16.3310

**Piqué Polo langarm**  
180g/m<sup>2</sup>, 100% Baumwolle, ash: 90% Baumwolle, 10% Polyester  
Flacher Rippstrickkragen, 3er Knopfleiste mit Ton-in-Ton Knöpfen, Seitenschlitze, Rippstrickbündchen  
S - M - L - XL - XXL - 3XL  
👕36 📦12 CHF 18,15

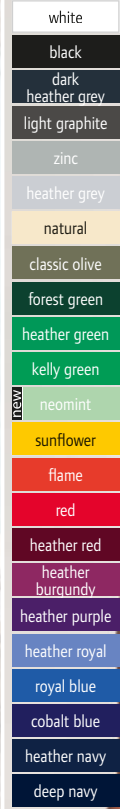
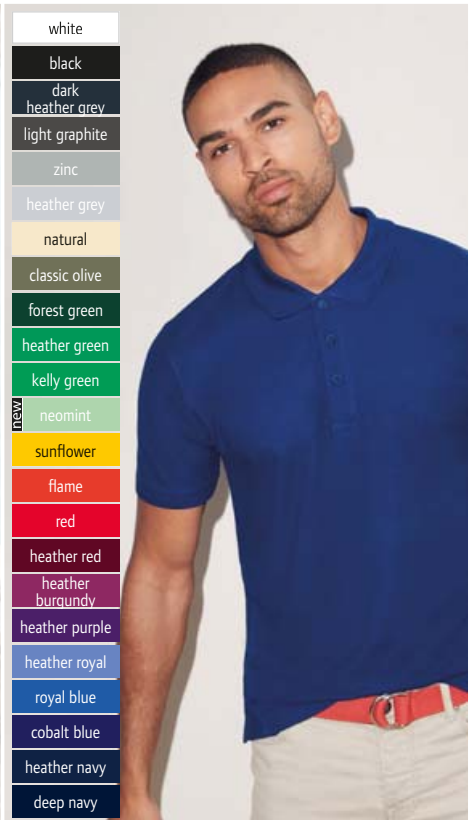

**4 Iconic Polo**  
F.O.L. | 16.3044

**Herren Piqué Polo**  
180g/m<sup>2</sup>, 100% gekämmte ringgesponnene Baumwolle, heather Farben: 65% Polyester, 35% Baumwolle  
Körperbetonter Schnitt, 3er Knopfleiste mit gleichfarbigen perlmuttartigen Knöpfen, Seitenschlitze, TearAway Label  
S - M - L - XL - XXL - 3XL  
👕36 📦0 CHF 13,35

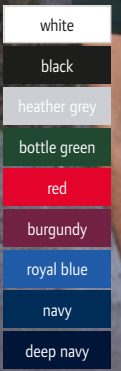
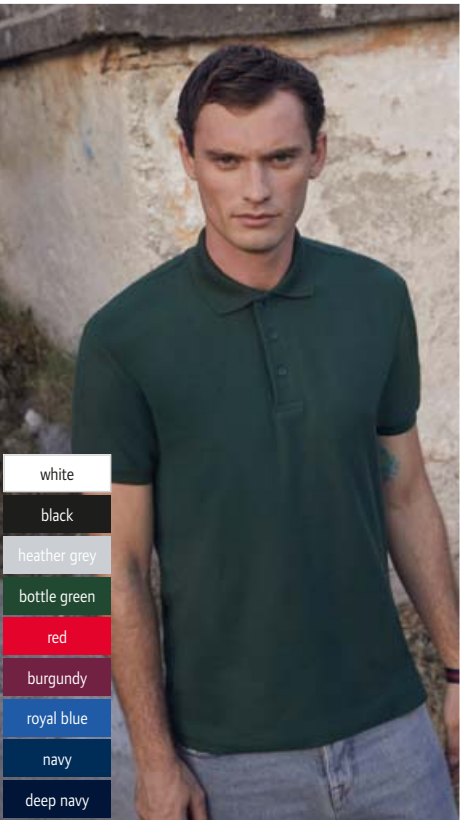

**5 Heavy 65/35 Pique Polo**  
F.O.L. | 16.3204

**Heavy Piqué Polo**  
230g/m<sup>2</sup>, 65% Polyester, 35% Baumwolle  
3er Knopfleiste mit Ton-in-Ton Knöpfen, flacher Rippstrickkragen, Strickbündchen am Arm, 60° waschbar  
S - M - L - XL - XXL - 3XL  
👕36 📦6 CHF 16,90

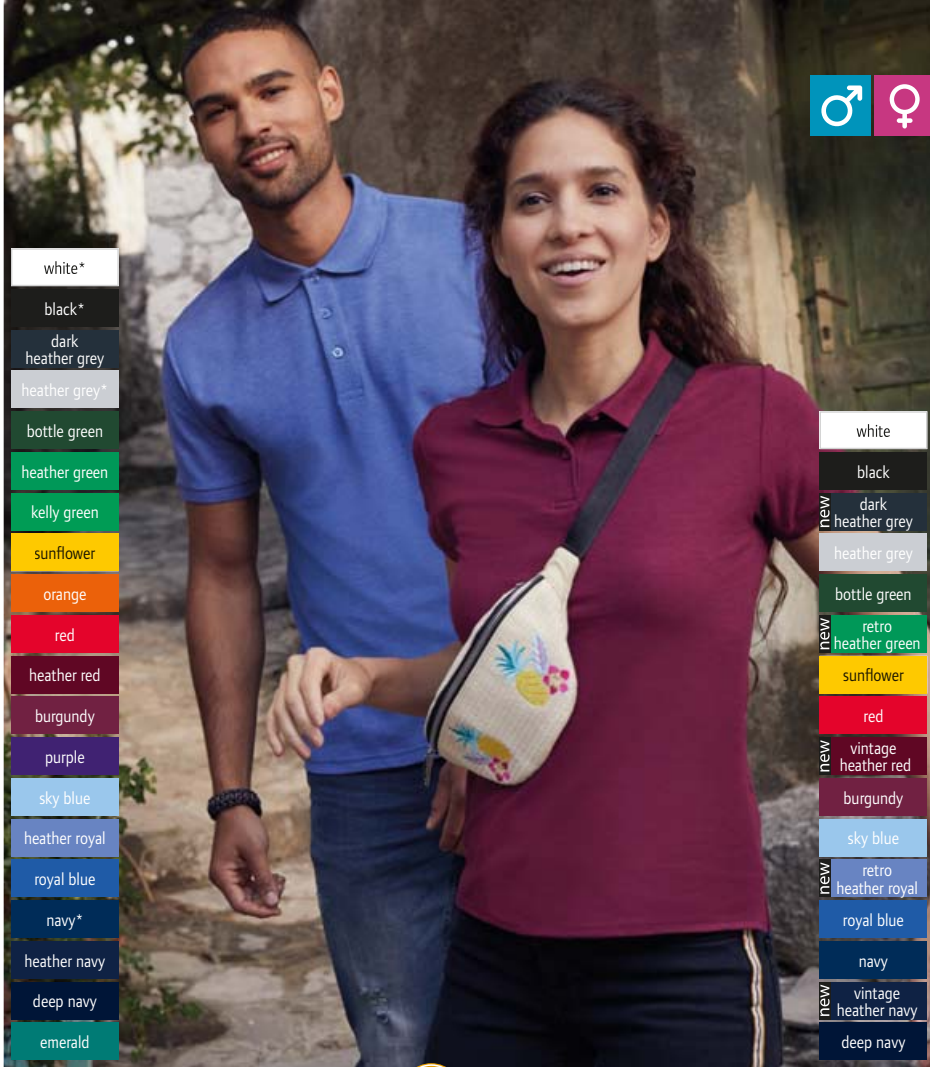

- white\*
- black\*
- dark heather grey
- heather grey\*
- bottle green
- heather green
- kelly green
- sunflower
- orange
- red
- heather red
- burgundy
- purple
- sky blue
- heather royal
- royal blue
- navy\*
- heather navy
- deep navy
- emerald



- white
- black
- new dark heather grey
- heather grey
- bottle green
- new retro heather green
- sunflower
- red
- new vintage heather red
- burgundy
- new sky blue
- retro heather royal
- royal blue
- navy
- new vintage heather navy
- deep navy

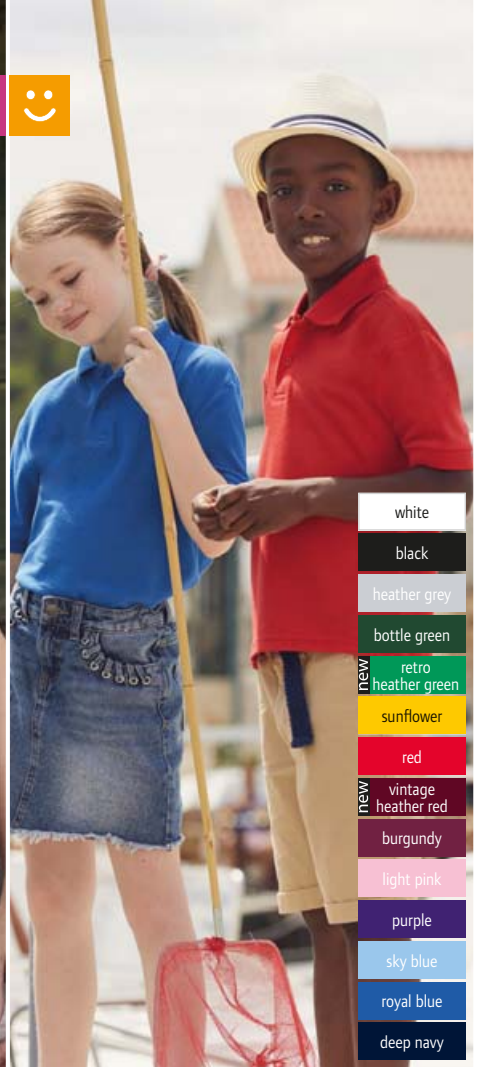

- white
- black
- heather grey
- bottle green
- new retro heather green
- sunflower
- red
- new vintage heather red
- burgundy
- light pink
- purple
- sky blue
- royal blue
- deep navy

**1 65/35 Pique Polo**  
F.O.L. | 16.3402



**Piqué Polo**  
170g/m², 65% Polyester, 35% Baumwolle  
Flacher Strickkragen, 3er Knopfleiste mit Ton-in-Ton Knöpfen, Strickbündchen am Arm, 60° waschbar  
S – M – L – XL – XXL – 3XL – 4XL\* – 5XL\*  
\* nur in diesen Farben erhältlich  
👜36 📦6

CHF 13,75

**2 Lady-Fit 65/35 Polo**  
F.O.L. | 16.3212

**Damen Piqué Polo**  
180g/m², 65% Polyester, 35% Baumwolle  
1x1 Rippstrickkragen, 2er Knopfleiste mit Ton-in-Ton Knöpfen, Strickbündchen am Arm, 60° waschbar  
XS – S – M – L – XL – XXL  
👜36 📦12

CHF 12,20

**3 Kids 65/35 Polo**  
F.O.L. | 16.3417



**Kinder Piqué Polo**  
170g/m², 65% Polyester, 35% Baumwolle  
Strickkragen, 2er Knopfleiste mit Ton-in-Ton Knöpfen, verstärkte Schulternähte und verstärktes Nackenband, Strickbündchen am Arm, 60° waschbar  
104 – 116 – 128 – 140 – 152 – 164  
👜36 📦6

CHF 10,95



**4 65/35 Tailored Polo**  
F.O.L. | 16.3042

**Herren Piqué Polo**  
180g/m², 65% Polyester, 35% Baumwolle  
Taillierter Schnitt, 3er Knopfleiste mit Ton-in-Ton Knöpfen, Seitenschlitze, 60° waschbar  
S – M – L – XL – XXL – 3XL  
👜36 📦0

CHF 13,55

**5 65/35 Pocket Polo**  
F.O.L. | 16.3308

**Piqué Polo mit Brusttasche**  
180g/m², 65% Polyester, 35% Baumwolle  
Flacher Rippstrickkragen mit gleichfarbigem Nackenband, 3er Knopfleiste, Brusttasche links, Strickbündchen am Arm, Seitenschlitze, 60° waschbar  
S – M – L – XL – XXL – 3XL  
👜36 📦6

CHF 15,30



- white
- black
- dark heather grey
- heather grey
- new bottle green
- new retro heather green
- red
- new vintage heather red
- new burgundy
- new retro heather royal
- royal blue
- deep navy
- new vintage heather navy

**4 65/35 Tailored Polo**  
F.O.L. | 16.3042

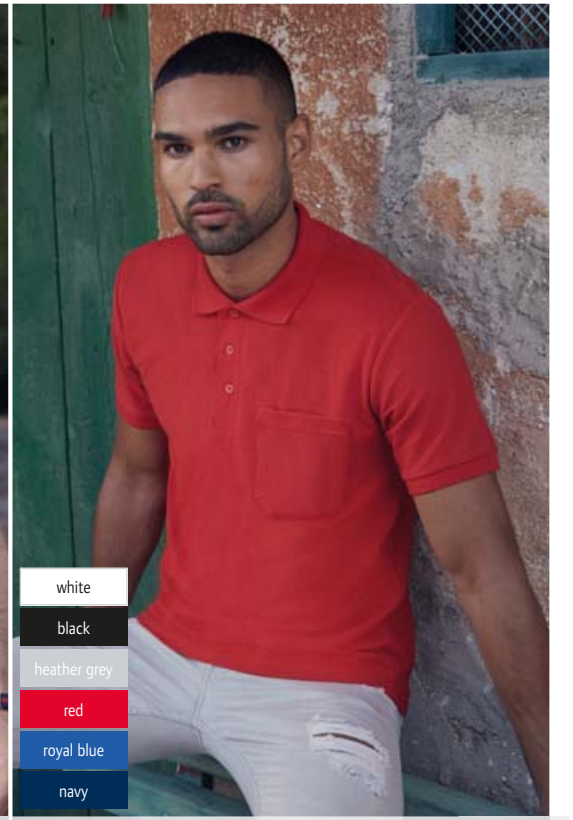

- white
- black
- heather grey
- red
- royal blue
- navy

**5 65/35 Pocket Polo**  
F.O.L. | 16.3308





**JN 791**  
James & Nicholson | 02.0791



**JN 792**  
James & Nicholson | 02.0792



**JN 791**  
James & Nicholson 02.0791  
**Damen Piqué Polo**  
180g/m<sup>2</sup>, 100% Baumwolle, grey heather: 85% Baumwolle, 15% Viskose  
Taillierter Schnitt, gestrickter Polokragen und Armbündchen, 3 Ton-in-Ton Knöpfe, TearAway Label  
XS - S - M - L - XL - XXL - 3XL  
👕 50 📦 10 CHF 9,15

**JN 792**  
James & Nicholson 02.0792  
**Herren Piqué Polo**  
180g/m<sup>2</sup>, 100% Baumwolle, grey heather: 85% Baumwolle, 15% Viskose  
Gestrickter Polokragen und Armbündchen, 3 Ton-in-Ton Knöpfe, TearAway Label  
S - M - L - XL - XXL - 3XL - 4XL - 5XL  
👕 50 📦 10 CHF 9,15

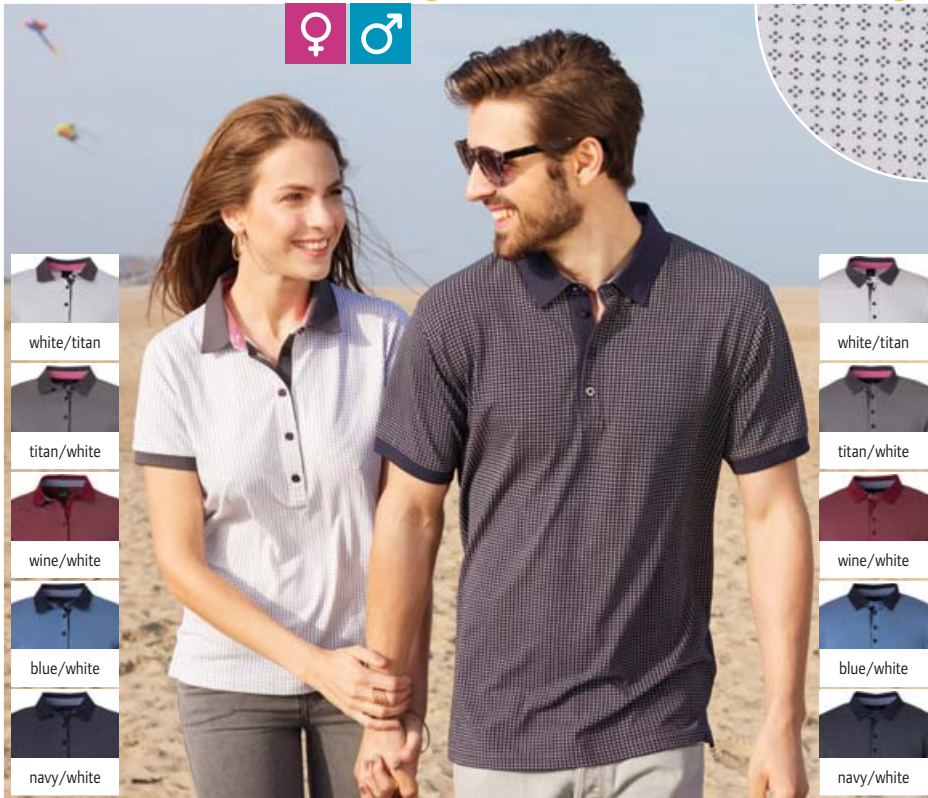

**JN 717**  
James & Nicholson | 02.0717



**JN 718**  
James & Nicholson | 02.0718



**JN 351**  
James & Nicholson | 02.0351

**Damen Printed Polo**  
180g/m<sup>2</sup>, 95% Baumwolle, 5% Elasthan, Single Jersey  
Taillierter Schnitt, konfektionierter Kragen, Kragen Knopfleiste innen und Armbündchen uni, 5 Ton-in-Ton Knöpfe, Seitenschlitze  
S - M - L - XL - XXL  
👕 50 📦 1

CHF 24,20

**Herren Printed Polo**  
180g/m<sup>2</sup>, 95% Baumwolle, 5% Elasthan, Single Jersey  
Konfektionierter Button-Down-Kragen, Kragen Knopfleiste innen und Armbündchen uni, 3 Ton-in-Ton Knöpfe, Seitenschlitze  
S - M - L - XL - XXL - 3XL  
👕 50 📦 1

CHF 24,20

**Sublimations Polo**  
160g/m<sup>2</sup>, 100% Polyester  
Struktur Jersey Bird Eye, Doppelnähte an Schultern und Armausschnitt, Nackenband, Seitenschlitze  
S - M - L - XL - XXL - 3XL  
👕 50 📦 10 CHF 12,75

CHF 12,75





**1 JN 70**  
James & Nicholson | 02.0070



**Piqué Polo**  
195g/m<sup>2</sup>, 100% gekämmte ringgesponnene Baumwolle  
Gestrickter Kragen und Armbündchen, Knöpfe Ton-in-Ton, Doppelnähte an Schultern und Armausschnitt, Seitenschlitze, sehr feine Piqué-Qualität  
S – M – L – XL – XXL – 3XL  
☞ 50 ☐ 10 CHF 14,95

**2 JN 70K**  
James & Nicholson | 02.070K



**Kinder Piqué Polo**  
195g/m<sup>2</sup>, 100% gekämmte ringgesponnene Baumwolle  
Gestrickter Kragen und Armbündchen, Knöpfe Ton-in-Ton, Doppelnähte an Schultern und Armausschnitt, Seitenschlitze, sehr feine Piqué-Qualität  
XS S M L XL XXL  
98/104 110/116 122/128 134/140 146/152 158/164  
☞ 50 ☐ 10 CHF 12,55

**3 JN 71**  
James & Nicholson | 02.0071



**Damen Piqué Polo**  
195g/m<sup>2</sup>, 100% gekämmte ringgesponnene Baumwolle  
Gestrickter Kragen und Armbündchen, Knöpfe Ton-in-Ton, Doppelnähte an Schultern und Armausschnitt, Seitenschlitze, sehr feine Piqué-Qualität  
S – M – L – XL – XXL  
☞ 50 ☐ 10 CHF 13,75



white black graphite



grey heather stone brown



olive fern green irish green



lime green acid yellow light yellow



yellow gold yellow orange



dark orange signal red grenadine



tomato red wine



rose aubergine purple



lilac light blue sky blue



aqua royal dark royal



petrol navy turquoise



pacific mint



**4 JN 986**  
James & Nicholson | 02.0986

**5 JN 985**  
James & Nicholson | 02.0985



white/navy



black/white

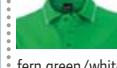

fern green/white

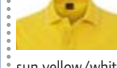

sun yellow/white



pink/white

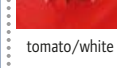

tomato/white

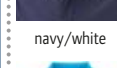

navy/white

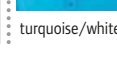

turquoise/white



**4 JN 986**  
James & Nicholson | 02.0986

**Herren Piqué Polo**  
190g/m<sup>2</sup>, 95% Baumwolle, 5% Elasthan, Piqué  
Flacher Strickkragen und Armbündchen mit Kontraststreifen, 3er Knopfleiste, Seitenschlitze mit Kontrastband  
S – M – L – XL – XXL – 3XL  
☞ 50 ☐ 1 CHF 22,-

**5 JN 985**  
James & Nicholson | 02.0985

**Damen Piqué Polo**  
190g/m<sup>2</sup>, 95% Baumwolle, 5% Elasthan, Piqué  
Taillierter Schnitt, flacher Strickkragen und Armbündchen mit Kontraststreifen, tiefe 5er Knopfleiste, Seitenschlitze mit Kontrastband  
S – M – L – XL – XXL  
☞ 50 ☐ 1 CHF 22,-



**1 JN 712**  
James & Nicholson | 02.0712

**2 JN 711**  
James & Nicholson | 02.0711



white/  
navy white



black/white titan



graphite/  
white red



red/blue white



royal/navy white



navy/  
white light blue

**1 JN 712**  
James & Nicholson 02.0712  
**Herren Piqué Polo mit Kragenbesatz**  
190g/m<sup>2</sup>, 100% Baumwolle  
Klassischer Schnitt, konfektionierter Kragen mit bedrucktem Besatz innen, doppellagige Passe im Rücken, 4 Ton-in-Ton Knöpfe, Seitenschlitze, gewaschener Used-Look  
S - M - L - XL - XXL - 3XL  
👉 50 📦 1 CHF 21,80

**2 JN 711**  
James & Nicholson 02.0711  
**Damen Piqué Polo mit Kragenbesatz**  
190g/m<sup>2</sup>, 100% Baumwolle  
Taillierter Schnitt, konfektionierter Kragen mit bedrucktem Besatz innen, doppellagige Passe im Rücken, 5 Ton-in-Ton Knöpfe, Seitenschlitze, gewaschener Used-Look  
S - M - L - XL - XXL  
👉 50 📦 1 CHF 21,80



**3 JN 714**  
James & Nicholson | 02.0714

**4 JN 713**  
James & Nicholson | 02.0713



**5 JN 22**  
James & Nicholson | 02.0022

**Herren Piqué Polo langarm mit Besatz**  
190g/m<sup>2</sup>, 100% Baumwolle  
Klassischer Schnitt, konfektionierter Kragen, bedruckter Besatz an Kragen und Manschette innen, doppellagige Passe im Rücken, 4 Ton-in-Ton Knöpfe, Seitenschlitze, gewaschener Used-Look  
S - M - L - XL - XXL - 3XL  
👉 50 📦 1 CHF 27,-

**Damen Piqué Polo langarm mit Besatz**  
190g/m<sup>2</sup>, 100% Baumwolle  
Taillierter Schnitt, konfektionierter Kragen, bedruckter Besatz an Kragen und Manschette innen, doppellagige Passe im Rücken, 5 Ton-in-Ton Knöpfe, Seitenschlitze, gewaschener Used-Look  
S - M - L - XL - XXL  
👉 50 📦 1 CHF 27,-

**Heavy Piqué Polo langarm**  
220g/m<sup>2</sup>, 100% gekämmte ringgesponnene Baumwolle  
Gestrickter Polokragen und Armbündchen, Nackenband, Doppelnähte an Schulter- Hals- und Armausschnitten, 3er Knopfleiste mit Knöpfen Ton-in-Ton, Seitenschlitze  
S - M - L - XL - XXL  
👉 50 📦 5 CHF 22,40



**1 JN 8010**

James & Nicholson | 02.8010

**Herren Bio Piqué Polo**

180g/m<sup>2</sup>, 100% OCS zertifizierte Bio-Baumwolle  
Gestrickter Polokragen und Armbündchen, 2 Ton-in-Ton Knöpfe, Seitenschlitze, TearAway Label  
S - M - L - XL - XXL - 3XL  
☎ 50 ☑ 1 CHF 16,30

**2 JN 8009**

James & Nicholson | 02.8009

**Damen Bio Piqué Polo**

180g/m<sup>2</sup>, 100% OCS zertifizierte Bio-Baumwolle  
Taillierter Schnitt, gestrickter Polokragen und Armbündchen, 4 Ton-in-Ton Knöpfe, Seitenschlitze, TearAway Label  
S - M - L - XL - XXL  
☎ 50 ☑ 1 CHF 16,30



**1 JN 8010**  
James & Nicholson | 02.8010

**2 JN 8009**  
James & Nicholson | 02.8009

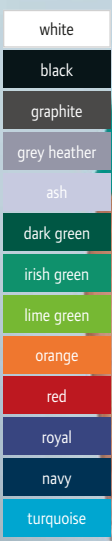
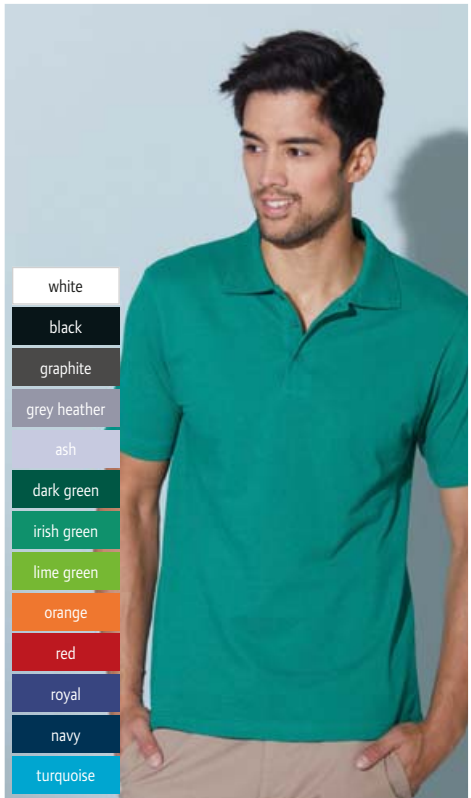

**3 JN 748**  
James & Nicholson | 02.0748

**Piqué Polo**  
180g/m<sup>2</sup>, 100% Baumwolle  
Gestrickter Polokragen, Nackenband, 3er Knopfleiste mit Knöpfen Ton-in-Ton, Ärmel gesäumt  
S - M - L - XL - XXL - 3XL  
☎ 50 ☑ 1 CHF 12,10

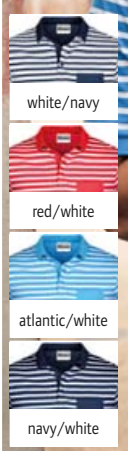

**4 JN 8030**  
James & Nicholson | 02.8030

**Herren Piqué Polo gestreift**  
180g/m<sup>2</sup>, 100% gekämmte ringgesponnene OCS zertifizierte Bio-Baumwolle  
Gestrickter Polokragen, 3 kontrastfarbige Knöpfe, Knopfleiste innen kontrastfarbig, Brusttasche, Armbündchen, Seitenschlitze, TearAway Label  
S - M - L - XL - XXL - 3XL  
☎ 50 ☑ 1 CHF 23,70



**5 JN 8029**  
James & Nicholson | 02.8029

**Damen Piqué Polo gestreift**  
180g/m<sup>2</sup>, 100% gekämmte ringgesponnene OCS zertifizierte Bio-Baumwolle  
Taillierter Schnitt, gestrickter Polokragen, 5 kontrastfarbige Knöpfe, Knopfleiste innen kontrastfarbig, Brusttasche, Armbündchen, Seitenschlitze, TearAway Label  
XS - S - M - L - XL - XXL  
☎ 50 ☑ 1 CHF 23,70







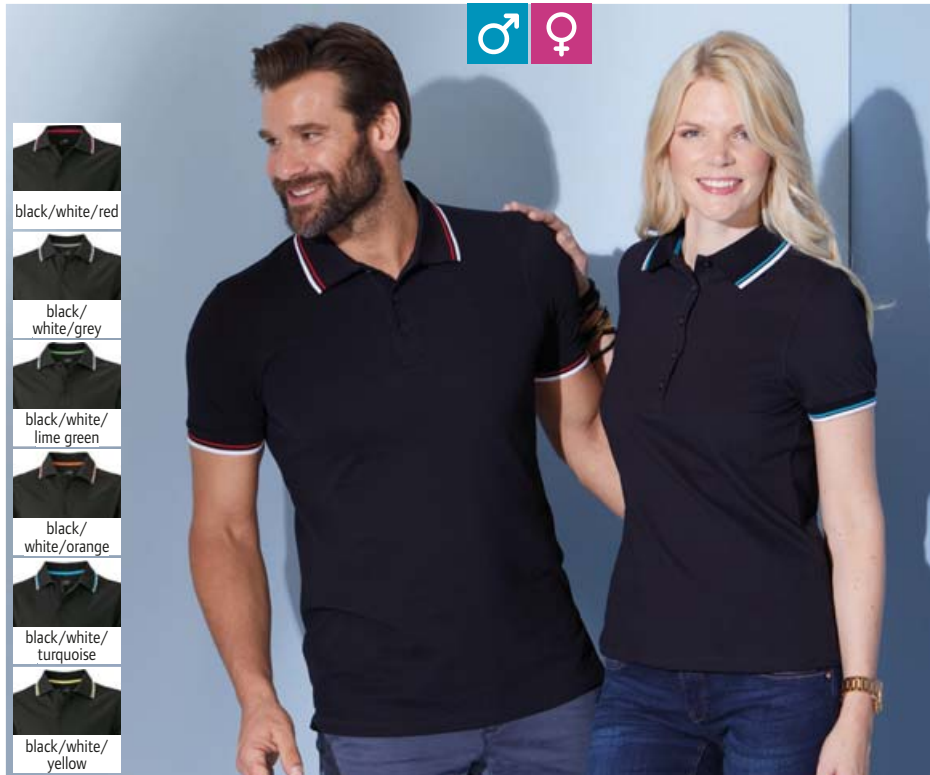

-  white/red
-  white/navy
-  black/orange
-  black/silver
-  frog/white
-  lime green/white
-  orange/white
-  red/white
-  royal/white
-  navy/white

**1 JN 34** James & Nicholson | 02.0034   **2 JN 934** James & Nicholson | 02.0934  

**1 JN 34**  
James & Nicholson 02.0034  
**Piqué Polo Tipping**  
210g/m<sup>2</sup>, 100% gekämmte ringgesponnene Baumwolle  
Klassische Piqué Struktur, gestrickter Polokragen und Armbündchen, Halbmondbesatz im Nacken, Nackenband, Knöpfe Ton-in-Ton, Seitenschlitze, Doppelnähte an Schultern, Ärmeln und Saum  
S - M - L - XL - XXL - 3XL  
👕 50 📦 10 CHF 19,70

**2 JN 934**  
James & Nicholson 02.0934  
**Damen Piqué Polo Tipping**  
220g/m<sup>2</sup>, 100% gekämmte ringgesponnene Baumwolle  
Gestrickter Polokragen und Armbündchen, Seitenschlitze, Nackenband, Knöpfe Ton-in-Ton, Doppelnähte an Schultern, Ärmeln und Saum  
S - M - L - XL - XXL  
👕 50 📦 10 CHF 19,25



**3 JN 966** James & Nicholson | 02.0966   **4 JN 965** James & Nicholson | 02.0965   **5 JN 147** James & Nicholson | 02.0147  

**Herren Coldblack® Piqué Polo**  
215g/m<sup>2</sup>, 100% gekämmte ringgesponnene Baumwolle  
Kontraststreifen an Kragen und Ärmel, 3er Knopfleiste mit Knöpfen Ton-in-Ton, Nackenband in Kontrastfarbe  
S - M - L - XL - XXL - 3XL  
👕 50 📦 1 CHF 36,-

**Damen Coldblack® Piqué Polo**  
215g/m<sup>2</sup>, 95% gekämmte ringgesponnene Baumwolle, 5% Elasthan  
Taillierter Schnitt, Kontraststreifen an Kragen und Ärmel, 5er Knopfleiste mit Knöpfen Ton-in-Ton, Nackenband in Kontrastfarbe  
S - M - L - XL - XXL  
👕 50 📦 1 CHF 36,-

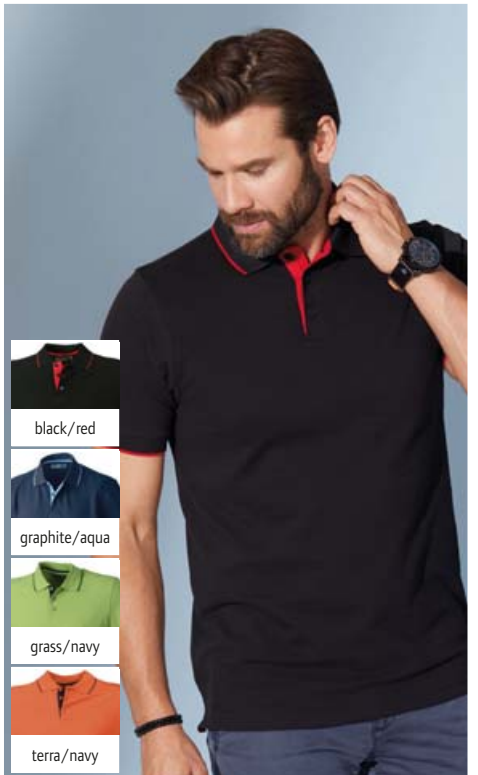

**5 JN 147** James & Nicholson | 02.0147  

**Piqué Polo „Campus“**  
240g/m<sup>2</sup>, 100% gekämmte ringgesponnene Baumwolle  
Klassischer hochwertiger Piqué, Kontraststreifen an Polokragen und Armbündchen, Nackenband und Knopfleiste kontrastfarbig, Knöpfe Ton-in-Ton, Doppelnähte an Schultern  
Armausschnitt und Saum, verstärkte kontrastfarbige Seitenschlitze  
S - M - L - XL - XXL  
👕 50 📦 5 CHF 22,40

**Kragen, Knopfleiste und Seitenschlitze in Kontrastfarbe**



**1 JN 964**

James & Nicholson 02.0964  
**Herren Karo-Kragen Piqué Polo**

195g/m<sup>2</sup>, 100% gekämmte ringgesponnene Baumwolle  
Konfektionierter Button-Down-Kragen, 3 Knöpfe in Kontrastfarbe, Besatz in Kragensteg Knopfleiste innen und Seitenschlitze, Halbmond Ton-in-Ton, feine klassische Piqué Qualität  
S - M - L - XL - XXL - 3XL  
☎50 ☑1    CHF 21,60

**2 JN 969**

James & Nicholson 02.0969  
**Damen Karo-Kragen Piqué Polo**

195g/m<sup>2</sup>, 100% gekämmte ringgesponnene Baumwolle  
Konfektionierter Kragen, 4 Knöpfe in Kontrastfarbe, Besatz in Kragensteg Knopfleiste innen und Seitenschlitze, Halbmond Ton-in-Ton, feine klassische Piqué Qualität  
S - M - L - XL - XXL  
☎50 ☑1    CHF 21,60

**1 JN 964**

James & Nicholson | 02.0964



**2 JN 969**

James & Nicholson | 02.0969



**3 JN 706**

James & Nicholson | 02.0706

**Herren Jersey Heather Polo**

170g/m<sup>2</sup>, 65% Polyester, 35% Baumwolle, Single Jersey  
Leicht taillierter Schnitt, Strickkragen und Arm Bündchen mit Kontraststreifen, 3er Knopfleiste, zur Sublimation geeignet  
S - M - L - XL - XXL - 3XL  
☎50 ☑1    CHF 15,75



**4 JN 705**

James & Nicholson | 02.0705

**Damen Jersey Heather Polo**

170g/m<sup>2</sup>, 65% Polyester, 35% Baumwolle, Single Jersey  
Leicht taillierter Schnitt, Strickkragen und Arm Bündchen mit Kontraststreifen, farblich abgehobene 5er Knopfleiste, zur Sublimation geeignet  
S - M - L - XL - XXL  
☎50 ☑1    CHF 15,75



**5 JN 20**

James & Nicholson | 02.0020

**Piqué Polo**

200g/m<sup>2</sup>, 100% Baumwolle  
Gestrickter Polokragen, Nackenband, Doppelnähte an Schultern Hals- und Armausschnitt, teilweise Knöpfe Ton-in-Ton, Seitenschlitze  
S - M - L - XL - XXL - 3XL - 4XL - 5XL  
☎50 ☑10    CHF 14,95

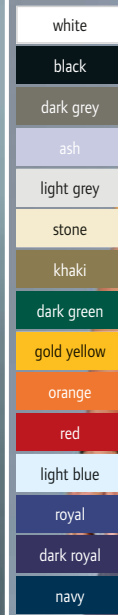



**1 JN 569**  
James & Nicholson | 02.0569

**2 JN 568**  
James & Nicholson | 02.0568

**1 JN 569**  
James & Nicholson | 02.0569  
**Herren Jersey Stretch Polo**  
170g/m<sup>2</sup>, 95% Baumwolle, 5% Elasthan  
Gestrickter Polokragen und Armbündchen mit schmalem Kontraststreifen, Nackenband, Knöpfe Ton-in-Ton, Seitenschlitze, Silver finish (antibakteriell und geruchshemmend ausgerüstet)  
S - M - L - XL - XXL - 3XL  
€ 50 ☐ 1 CHF 25,30

**2 JN 568**  
James & Nicholson | 02.0568  
**Damen Jersey Stretch Polo**  
170g/m<sup>2</sup>, 95% Baumwolle, 5% Elasthan  
Leicht taillierter Schnitt, gestrickter Polokragen und Armbündchen mit schmalem Kontraststreifen, Nackenband, schmale lange 5er Knopfleiste mit Ton-in-Ton Knöpfen, Seitenschlitze, Silver finish (antibakteriell und geruchshemmend ausgerüstet)  
S - M - L - XL - XXL  
€ 50 ☐ 1 CHF 25,30



**3 JN 918**  
James & Nicholson | 02.0918

**4 JN 356**  
James & Nicholson | 02.0356



**5 JN 158**  
James & Nicholson | 02.0158



**Piqué Polo**  
190g/m<sup>2</sup>, 100% gekämmte ringgesponnene Baumwolle  
Gestrickter Polokragen und Armbündchen, Nackenband, Knöpfe in Perlmutteroptik, Doppelnähte an Schultern und Armausschnitt, Seitenschlitze  
S - M - L - XL - XXL - 3XL  
€ 50 ☐ 5 CHF 15,05

**Damen Stretch Piqué Polo**  
200g/m<sup>2</sup>, 95% gekämmte ringgesponnene Baumwolle, 5% Elasthan  
Legerer Schnitt, gestrickter Polokragen, Nackenband, 3 Knöpfe in Perlmutteroptik, Seitenschlitze, verlängertes Rückenteil, weiches feinstrukturiertes Elastik-Piqué  
S - M - L - XL - XXL  
€ 50 ☐ 5 CHF 15,30

**Damen Stretch Piqué Polo**  
200g/m<sup>2</sup>, 95% ringgesponnene Baumwolle, 5% Elasthan  
Figurbetonter Schnitt, weicher feinstrukturierter Elastik-Piqué, tiefer eingefasster V-Ausschnitt, Armausschnitt mit Bündchen, 2 weisse Perlmutterknöpfe  
S - M - L - XL - XXL  
€ 50 ☐ 1 CHF 17,60



white



black



graphite



grey heather



lime green



red



royal



navy



turquoise

**1 JN 710**

James & Nicholson 02.0710

**Herren Stretch Piqué Polo**

210g/m<sup>2</sup>, 95% Baumwolle, 5% Elasthan  
Klassischer Schnitt, Strickkragen, Knopfleiste mit 3 Knöpfen, Strickbündchen am Arm, Seitenschlitze

S - M - L - XL - XXL - 3XL

☞ 50 ☐ 1 CHF 22,70

**2 JN 709**

James & Nicholson 02.0709

**Damen Stretch Piqué Polo**

210g/m<sup>2</sup>, 95% Baumwolle, 5% Elasthan  
Taillierter Schnitt, Strickkragen, tiefe Knopfleiste mit 5 Knöpfen, Strickbündchen am Arm, Seitenschlitze

S - M - L - XL - XXL

☞ 50 ☐ 1 CHF 22,70

**1 JN 710**

James & Nicholson | 02.0710

**2 JN 709**

James & Nicholson | 02.0709



white/navy



graphite/azure



fern green/navy



yellow/navy



orange/navy



tomato/navy

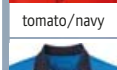

azure/navy

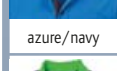

navy/fern green

Flammgarn

Flammgarn



white



black



brown



pink



red

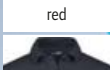

navy

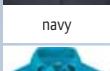

turquoise

**3 JN 180**

James & Nicholson | 02.0180

**Damen Stretch Piqué Polo langarm**

200g/m<sup>2</sup>, 95% Baumwolle, 5% Elasthan  
Weicher feinstrukturierter Elastik-Piqué, gestrickter Polokragen, lange schmale Knopfleiste, Seitenschlitze, Doppelnähte an Schultern und Armausschnitt

S - M - L - XL - XXL

☞ 50 ☐ 5 CHF 18,05

**4 JN 980**

James & Nicholson | 02.0980

**Herren Slub Polo „Urban“**

180g/m<sup>2</sup>, 100% Baumwolle, Single Jersey aus Flammgarn  
Gestrickter Polokragen, 3er Knopfleiste, Arm Bündchen in Kontrastfarbe, Seitenschlitze mit Kontrastband, Seitennähte in trendiger Verarbeitungsform, kontrastfarbige Ziernähte

S - M - L - XL - XXL - 3XL

☞ 50 ☐ 1 CHF 25,50

**5 JN 979**

James & Nicholson | 02.0979

**Damen Slub Polo „Urban“**

180g/m<sup>2</sup>, 100% Baumwolle, Single Jersey aus Flammgarn  
Taillierter Schnitt, gestrickter Polokragen, 5er Knopfleiste, Arm Bündchen in Kontrastfarbe, Seitenschlitze mit Kontrastband, Seitennähte in trendiger Verarbeitungsform, kontrastfarbige Ziernähte

S - M - L - XL - XXL

☞ 50 ☐ 1 CHF 25,50

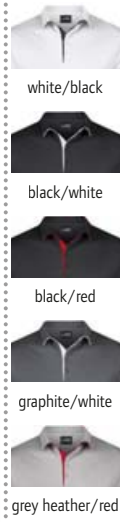

**1 JN 726**  
James & Nicholson | 02.0726  
**Herren Piqué Polo Single Stripe**  
240g/m<sup>2</sup>, 100% gekämmte ringgesponnene Baumwolle  
Gestrickter Polokragen und Armbündchen, Kontraststreifen am Kragen, Kragensteg und Knopfleiste innen in Kontrastfarbe, 2 Ton-in-Ton Knöpfe, Seitenschlitze  
S - M - L - XL - XXL - 3XL  
☎ 50 ☑ 1 CHF 22,40



**2 JN 725**  
James & Nicholson | 02.0725  
**Damen Piqué Polo Single Stripe**  
240g/m<sup>2</sup>, 100% gekämmte ringgesponnene Baumwolle  
Taillierter Schnitt, gestrickter Polokragen und Armbündchen, Kontraststreifen am Kragen, Kragensteg und Knopfleiste innen in Kontrastfarbe, 4 Ton-in-Ton Knöpfe, Seitenschlitze  
XS - S - M - L - XL - XXL  
☎ 50 ☑ 1 CHF 22,40

**1 JN 726** James & Nicholson | 02.0726 **2 JN 725** James & Nicholson | 02.0725



**3 JN 728** James & Nicholson | 02.0728 **4 JN 727** James & Nicholson | 02.0727

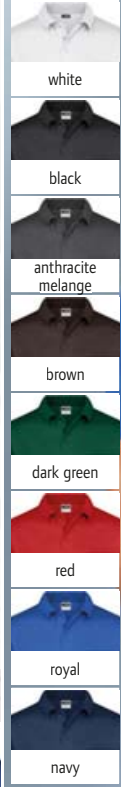

**Herren Piqué Polo Stripe**  
240g/m<sup>2</sup>, 100% gekämmte ringgesponnene Baumwolle  
Gestrickter Polokragen und Armbündchen mit Kontraststreifen, Knopfleiste innen in Kontrastfarbe, 3 Ton-in-Ton Knöpfe, Seitenschlitze  
S - M - L - XL - XXL - 3XL  
☎ 50 ☑ 1 CHF 22,40

**Damen Piqué Polo Stripe**  
240g/m<sup>2</sup>, 100% gekämmte ringgesponnene Baumwolle  
Taillierter Schnitt, gestrickter Polokragen und Armbündchen mit Kontraststreifen, Knopfleiste innen in Kontrastfarbe, 4 Ton-in-Ton Knöpfe, Seitenschlitze  
XS - S - M - L - XL - XXL  
☎ 50 ☑ 1 CHF 22,40

**5 JN 26**  
James & Nicholson | 02.0026   
**Piqué Polo mit Brusttasche**  
210g/m<sup>2</sup>, 60% Baumwolle, 40% Polyester  
Hochwertiger feinstrukturierter Piqué, gestrickter Polokragen und Armbündchen, Nackenband, Knöpfe Ton-in-Ton, aufgesetzte Brusttasche, Seitenschlitze, Doppelnähte an Schultern und Armausschnitt  
S - M - L - XL - XXL - 3XL  
☎ 50 ☑ 5 CHF 18,60





white



black



carbon



irish green



light red



regatta blue



royal



navy

**1 JN 708**

James & Nicholson 02.0708

**Herren Pima Piqué Polo**

180g/m<sup>2</sup>, 100% Pima Baumwolle

Klassischer Schnitt, Strickkragen, Knopfleiste mit 3 titanfarbenen Knöpfen, Rippbündchen am Arm, Seitenschlitze, hochwertige Pima Baumwolle

S - M - L - XL - XXL - 3XL

☎ 50 ☑ 1 CHF 25,10

**2 JN 707**

James & Nicholson 02.0707

**Damen Pima Piqué Polo**

180g/m<sup>2</sup>, 100% Pima Baumwolle

Taillierter Schnitt, Strickkragen, Knopfleiste mit 5 titanfarbenen Knöpfen, Rippbündchen am Arm, hochwertige Pima Baumwolle

S - M - L - XL - XXL

☎ 50 ☑ 1 CHF 25,10

Pima Baumwolle

Pima Baumwolle

**1 JN 708**  
James & Nicholson | 02.0708

**2 JN 707**  
James & Nicholson | 02.0707



white



black



anthracite



royal



navy

**3 JN 29**

James & Nicholson | 02.0029

**Piqué Polo mit Brusttasche langarm**

210g/m<sup>2</sup>, 60% Baumwolle, 40% Polyester

Hochwertiger feinstrukturierter Piqué, gestrickter Polokragen und Arm Bündchen, Seitenschlitze, aufgesetzte Brusttasche, Nackenband, Knöpfe Ton-in-Ton, Doppelnähte an Schultern und Armausschnitt

S - M - L - XL - XXL - 3XL

☎ 50 ☑ 5

CHF 22,40



black/white



grenadine/white



light blue/white



navy/white



caribbean green/white

**4 JN 704**

James & Nicholson | 02.0704

**Herren Piqué Polo bicolor**

170g/m<sup>2</sup>, 100% Baumwolle

Strickkragen und -bündchen sowie 3er Knopfleiste mit Kontraststreifen, fein strukturierter Piquéstoff, Melange-Optik

S - M - L - XL - XXL - 3XL

☎ 50 ☑ 1

CHF 25,90



**5 JN 703**

James & Nicholson | 02.0703

**Damen Piqué Polo bicolor**

170g/m<sup>2</sup>, 100% Baumwolle

Leicht tailliert, fein strukturierter Piquéstoff, Melange-Optik, Strickkragen und -bündchen sowie 5er Knopfleiste mit Kontraststreifen

S - M - L - XL - XXL

☎ 50 ☑ 1

CHF 25,90

KARIBAN



- vintage charcoal
- slub grey heather
- ash heather
- vintage dark red
- night blue heather
- vintage navy

- vintage charcoal
- slub grey heather
- ash heather
- vintage dark red
- night blue heather
- vintage navy

**1 KV2206**  
Kariban | 20.2206



**2 KV2207**  
Kariban | 20.2207



**1 KV2206**  
Kariban 20.2206  
**Herren Vintage Piqué Polo**  
220g/m<sup>2</sup>, 100% Baumwolle, ash heather: 98% Baumwolle, 2% Viskose  
Doppeltes Fischgrät-Nackenband, Strickbündchen an Kragen und Arm, Doppelnähte am Saum, Seitenschlitze, 2er Knopfleiste mit kontrastfarbigen Knöpfen, Abnutzungseffekt durch spezielle Behandlung, dieser Prozess führt zu Farbabweichungen, neutrales Grössenlabel im Nacken  
S - M - L - XL - XXL - 3XL  
👕 30 📦 5 CHF 23,50

**2 KV2207**  
Kariban 20.2207  
**Damen Vintage Piqué Polo**  
220g/m<sup>2</sup>, 100% Baumwolle, ash heather: 98% Baumwolle, 2% Viskose  
Doppeltes Fischgrät-Nackenband, Strickbündchen an Kragen und Arm, Doppelnähte am Saum, Seitenschlitze, 2er Knopfleiste mit kontrastfarbigen Knöpfen, Abnutzungseffekt durch spezielle Behandlung, dieser Prozess führt zu Farbabweichungen, neutrales Grössenlabel im Nacken  
XS - S - M - L - XL - XXL  
👕 30 📦 5 CHF 23,50

- white
- black
- dark grey
- oxford grey
- light sand
- dark khaki
- chocolate
- kelly green
- yellow
- orange
- red
- sky blue
- tropical blue
- light royal blue
- navy

- white
- black
- dark grey
- oxford grey
- light sand
- dark khaki
- chocolate
- kelly green
- yellow
- orange
- red
- sky blue
- tropical blue
- light royal blue
- navy



**3 K244**  
Kariban | 20.K244



**4 K243**  
Kariban | 20.K243



**3 K244**  
Kariban 20.K244  
**Damen Piqué Polo langarm**  
220g/m<sup>2</sup>, 100% Baumwolle, oxford grey: 90% Baumwolle, 10% Viskose  
Taillierter Schnitt, Rippstrick Kragen, Kontrastzierband im Kragen und an den Seitenschlitzen, 2er Knopfleiste, Doppelnäht, 60° waschbar (oxford grey: 40°)  
S - M - L - XL - XXL - 3XL  
👕 25 📦 5 CHF 20,70

**4 K243**  
Kariban 20.K243  
**Herren Piqué Polo langarm**  
220g/m<sup>2</sup>, 100% Baumwolle, oxford grey: 90% Baumwolle, 10% Viskose  
Rippstrick Kragen, 3er Knopfleiste, Kontrastzierband im Kragen und an den Seitenschlitzen, Elasthan verstärkte Rippbündchen, Doppelnäht, 60° waschbar (oxford grey: 40°)  
S - M - L - XL - XXL - 3XL - 4XL  
👕 25 📦 5 CHF 24,80

- white/navy/white
- red/white/navy
- navy/white/light turquoise
- light turquoise/white/navy

- white/navy/white
- red/white/navy
- navy/white/red

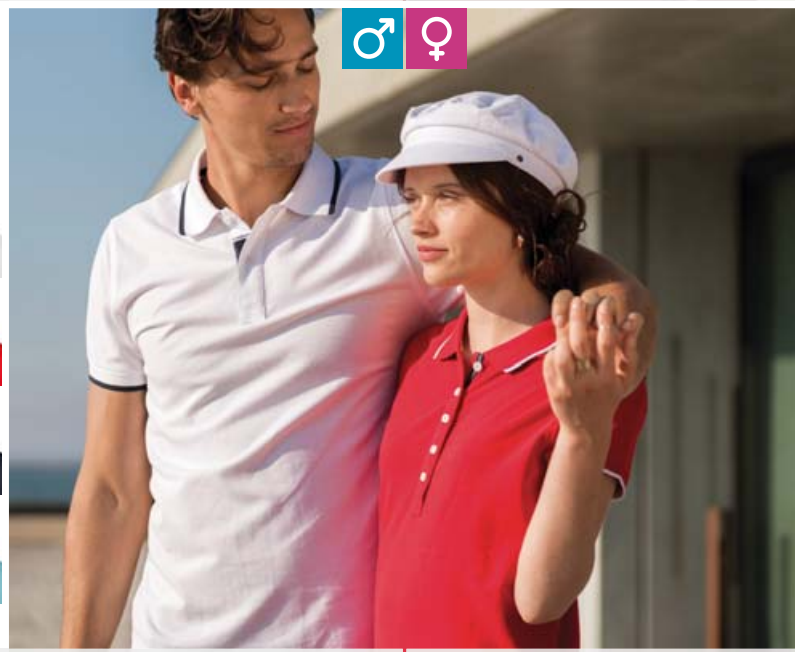

**5 K245**  
Kariban | 20.K245



**6 K252**  
Kariban | 20.K252



**5 K245**  
Kariban 20.K245  
**Herren Kontrast Piqué Polo**  
220g/m<sup>2</sup>, 100% Baumwolle  
Rippstrickkragen und Armbündchen mit Kontraststreifen, Kragenunterseite und Steppnähte hinten in Kontrastfarbe (ausser bei weiss), Kontrast-Nackenband, 2er Knopfleiste mit 3-farbigem Detail innen, Seitenschlitze mit Kontrastband  
S - M - L - XL - XXL - 3XL  
👕 25 📦 5 CHF 30,50

**6 K252**  
Kariban 20.K252  
**Damen Kontrast Piqué Polo**  
220g/m<sup>2</sup>, 100% Baumwolle  
Taillierter Schnitt, Rippstrickkragen und Arm-bündchen mit Kontraststreifen, Kragenunterseite und Steppnähte hinten in Kontrastfarbe (ausser bei weiss), Kontrast-Nackenband, tiefe 5er Knopfleiste mit Kontrastband und Ziersteppung innen, verlängertes Rückenteil, Seitenschlitze mit Kontrastband  
XS - S - M - L - XL - XXL  
👕 25 📦 5 CHF 26,10



## 1 K262

Kariban | 20.K262

### Herren Jersey Polo

180g/m<sup>2</sup>, 100% gekämmte Baumwolle, grey heather/french navy heather: 60% Baumwolle, 40% Polyester

3er Knopfleiste mit Metallknöpfen, Strickbündchen am Arm, Doppelnäht am Saum, Schulterpasse

S - M - L - XL - XXL - 3XL

☞ 30 ☞ 5

CHF 12,80

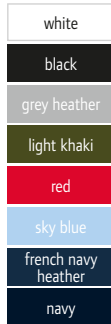

## 2 K263

Kariban | 20.K263

### Damen Jersey Polo

180g/m<sup>2</sup>, 100% gekämmte Baumwolle, grey heather/french navy heather: 60% Baumwolle, 40% Polyester

Taillierter Schnitt, 4er Knopfleiste mit Metallknöpfen, Strickbündchen am Arm, Doppelnäht am Saum, Schulterpasse

XS - S - M - L - XL - XXL

☞ 30 ☞ 5

CHF 12,80

1 K262  
Kariban | 20.K262

2 K263  
Kariban | 20.K263



## 3 K226

Kariban | 20.K226



## 4 K232

Kariban | 20.K232



## 5 K237

Kariban | 20.K237



### Baseball Piqué Polo

200g/m<sup>2</sup>, 100% Baumwolle, Piqué

Kragen in Rippstrick, Nackenband, Raglanärmel in Kontrastfarbe und mit Kontrastpaspel, 2er Knopfleiste Ton-in-Ton, Doppelnähte an Ärmeln und Bund

S - M - L - XL - XXL - 3XL - 4XL\*

\* nur in diesen Farben erhältlich

☞ 25 ☞ 5

CHF 21,60

### 2-farbiges Piqué Polo „Flag“

220g/m<sup>2</sup>, 65% Polyester, 35% Baumwolle, Piqué

Kragen aus Rippstrick, 3er Knopfleiste Ton-in-Ton, kontrastfarbige Einsätze seitlich und unter den Ärmeln, Seitenschlitze

S - M - L - XL - XXL - 3XL

☞ 25 ☞ 5

CHF 21,30

### Herren Jersey Polo „Ray“

210g/m<sup>2</sup>, 100% Baumwolle

Zweifarbiger Streifen-Polo, glatter Kragen, 3er Knopfleiste, Rippstrick an den Ärmeln, Seitenschlitze mit Zierband und Doppelnäht

M - L - XL - XXL

☞ 20 ☞ 5

CHF 27,80



- white
- black
- storm grey
- grey heather
- cream
- mossy green
- red
- wine heather
- ocean blue heather
- french navy heather
- navy

- white
- black
- storm grey
- grey heather
- cream
- mossy green
- red
- wine heather
- ocean blue heather
- french navy heather
- navy

**1 K209**  
Kariban | 20.K209



**2 K210**  
Kariban | 20.K210



**1 K209**  
Kariban 20.K209  
**Herren Organic Piqué Polo**  
220g/m<sup>2</sup>, 100% OCS zertifizierte Bio-Baumwolle, OCS Blended: bei heather Farben mit 20% Polyester, grey heather mit 30% Viskose Anteil  
Kragen und Arm Bündchen aus Rippstrick, Nackenband, 3er Knopfleiste mit Ton-in-Ton Knöpfen, verstärkte Seitenschlitze, neutrales Grössenlabel  
S - M - L - XL - XXL - 3XL  
👕 50 📦 5 CHF 17,90

**2 K210**  
Kariban 20.K210  
**Damen Organic Piqué Polo**  
220g/m<sup>2</sup>, 100% OCS 100 zertifizierte Bio-Baumwolle, OCS Blended: heather Farben mit 20% Polyester, grey heather mit 30% Viskose  
Kragen und Arm Bündchen aus Rippstrick, Nackenband, 4er Knopfleiste mit Ton-in-Ton Knöpfen, verstärkte Seitenschlitze, neutrales Grössenlabel  
XS - S - M - L - XL - XXL  
👕 50 📦 5 CHF 17,90



- white
- black
- dark grey
- oxford grey
- light sand
- dark khaki
- chocolate
- forest green
- kelly green
- lime
- yellow
- orange
- red
- sky blue
- light royal blue
- tropical blue
- navy

- white
- black
- dark grey
- oxford grey
- light sand
- dark khaki
- chocolate
- forest green
- kelly green
- lime
- yellow
- orange
- red
- sky blue
- light royal blue
- tropical blue
- navy

**3 K242**  
Kariban | 20.K242



**4 K241**  
Kariban | 20.K241



**3 K242**  
Kariban 20.K242  
**Damen Piqué Polo**  
220g/m<sup>2</sup>, 100% Baumwolle, oxford grey: 90% Baumwolle, 10% Viskose  
Leicht taillierter Schnitt, Rippstrick Kragen, Kontrastzierband im Kragen und an den Seitenschlitzen, 2er Knopfleiste, Doppelnaht, 60° waschbar (oxford grey: 40°)  
S - M - L - XL - XXL - 3XL  
👕 25 📦 5 CHF 18,65

**4 K241**  
Kariban 20.K241  
**Herren Piqué Polo**  
220g/m<sup>2</sup>, 100% Baumwolle, oxford grey: 90% Baumwolle, 10% Viskose  
Rippstrick Kragen, Kontrastzierband im Kragen und an den Seitenschlitzen, 3er Knopfleiste, Doppelnaht, 60° waschbar (oxford grey: 40°)  
S - M - L - XL - XXL - 3XL - 4XL  
👕 25 📦 5 CHF 20,70



- white
- black
- dark grey
- red
- navy

- white
- black
- dark grey
- navy

**5 K239**  
Kariban | 20.K239



**6 K240**  
Kariban | 20.K240



**5 K239**  
Kariban 20.K239  
**Herren Stretch Piqué Polo**  
220g/m<sup>2</sup>, 95% Baumwolle, 5% Elasthan  
Rippstrick Kragen mit Nackenband, 3er Knopfleiste, Rippstrick an Ärmelbündchen, Seitenschlitze und Doppelnahtverarbeitung  
S - M - L - XL - XXL - 3XL  
👕 25 📦 5 CHF 26,20

**6 K240**  
Kariban 20.K240  
**Damen Stretch Piqué Polo „Brooke“**  
220g/m<sup>2</sup>, 95% Baumwolle, 5% Elasthan  
Taillierter Schnitt, Rippstrick Kragen mit Nackenband, 2er Knopfleiste, Rippstrick an Ärmelbündchen, Seitenschlitze und Doppelnahtverarbeitung  
XS - S - M - L - XL - XXL  
👕 25 📦 5 CHF 22,10



1 4001

Promodoro 40.4001

Herren Polo „Superior“

220g/m², 100% gekämmte ringgesponnene Baumwolle, sports grey: 85% Baumwolle, 15% Viskose
Nackenband, Knopfleiste mit 3 Ton-in-Ton Knöpfen, offene Armabschlüsse, Seitenschlitze, 60° waschbar, trocknergeeignet
XS - S - M - L - XL - XXL - 3XL - 4XL - 5XL
50 5 CHF 20,10

2 4005

Promodoro 40.4005

Damen Polo „Superior“

220g/m², 100% gekämmte ringgesponnene Baumwolle, sports grey: 85% Baumwolle, 15% Viskose
Nackenband, Knopfleiste mit 3 Ton-in-Ton Knöpfen, offene Armabschlüsse, Seitenschlitze, 60° waschbar, trocknergeeignet
XS - S - M - L - XL - XXL - 3XL
50 5 CHF 18,70

Product bar for 4001 and 4005 with icons for washing, drying, and best seller status.

Color selection table for items 4001 and 4005.

3 4020

Promodoro 40.4020

Herren Workwear Jersey Polo

180g/m², 100% einlaufvorbehandelte gekämmte ringgesponnene Baumwolle, Single Jersey
3 Ton-in-Ton Knöpfe, offene Armabschlüsse, Seitenschlitze, Schlaufen in der Seitennaht innen, neutrales Grössenlabel, 60° waschbar, trocknergeeignet
S - M - L - XL - XXL - 3XL - 4XL - 5XL
50 5 CHF 17,45

4 4025

Promodoro 40.4025

Damen Workwear Jersey Polo

180g/m², 100% einlaufvorbehandelte gekämmte ringgesponnene Baumwolle, Single Jersey
3 Ton-in-Ton Knöpfe, Halbmond im Nacken, offene Armabschlüsse, Seitenschlitze, Schlaufen in der Seitennaht innen, neutrales Grössenlabel, 60° waschbar, trocknergeeignet
S - M - L - XL - XXL - 3XL
50 5 CHF 16,30



Product bar for 4020 and 4025 with icons for washing, drying, and new status.

Color selection table for items 4020 and 4025.

Die angegebenen Preise sind Richtpreise. Konkrete Preise entnehmen Sie bitte der aktuell gültigen Preisliste.

PROMODORO

Polos

Sweats

Sports & Outdoor

Tradition

Fleece

Jackets & Vests

Business









Workwear

Baby, Towels & Underwear









Caps & Hats

Accessories



-  white
-  black
-  convoy grey
-  light oxford
-  bottle green
-  classic red
-  burgundy
-  bright royal
-  french navy



-  white
-  black
-  convoy grey
-  light oxford
-  classic red
-  burgundy
-  bright royal
-  french navy

**1 567M**  
Russell | 10.567M









**2 567F**  
Russell | 10.567F

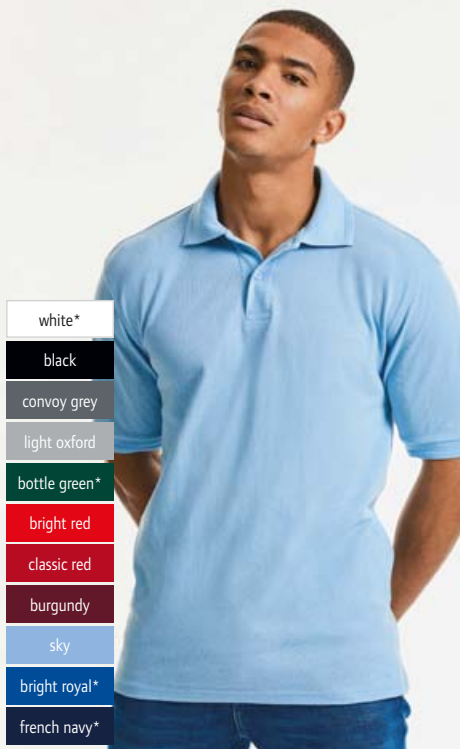

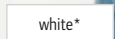
**1 567M**  
Russell 10.567M  
**Herren Piqué Stretch Polo**  
210g/m<sup>2</sup>, 95% Baumwolle, 5% Lycra®, light oxford: 88% Baumwolle, 7% Viskose, 5% Lycra®  
Taillierter Schnitt, schmale Kragenform, 3 Ton-in-Ton Knöpfe, einfarbige Paspel entlang der Schulternaht, Ribbündchen, kürzere Seitenschlitze mit innenseitigem Fischgrätrbändchen, trocknergeeignet, neutrales Größenlabel  
S - M - L - XL - XXL - 3XL  
👕 36 📦 6 CHF 25,50

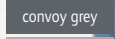
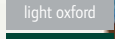
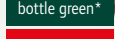
**2 567F**  
Russell 10.567F  
**Damen Piqué Stretch Polo**  
210g/m<sup>2</sup>, 95% Baumwolle, 5% Lycra®, light oxford: 88% Baumwolle, 7% Viskose, 5% Lycra®  
Taillierter Schnitt, schmale Kragenform, Ton-in-Ton Knöpfe, einfarbige Paspel entlang der Schulternaht, Ribbündchen, kürzere Seitenschlitze mit innenseitigem Fischgrätrbändchen, trocknergeeignet, neutrales Label  
XS - S - M - L - XL - XXL  
👕 36 📦 6 CHF 25,50



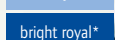
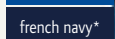
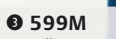





-  white\*
-  black
-  convoy grey
-  light oxford
-  bottle green\*
-  bright red
-  classic red
-  burgundy
-  sky
-  bright royal\*
-  french navy\*

**3 599M**  
Russell | 10.599M

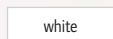

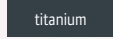
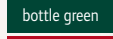
**Piqué Polo**  
215g/m<sup>2</sup>, 65% Polyester, 35% ringgesponnene Baumwolle  
Strapazierfähig, Flachstrick-Kragen und Ärmelbündchen mit doppeltem Strukturstreifen, verstärkte Schulternaht, Seitenschlitze, 60° waschbar  
XS - S - M - L - XL - XXL - 3XL - 4XL - 5XL\* - 6XL\*  
\* nur in diesen Farben erhältlich  
👕 36 📦 6 CHF 18,10

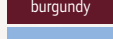

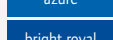
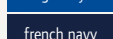
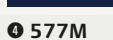
-  white
-  black
-  titanium
-  bottle green
-  classic red
-  burgundy
-  sky
-  azure
-  bright royal
-  french navy

**4 577M**  
Russell | 10.577M

**Herren Ultimate Piqué Polo**  
215g/m<sup>2</sup>, 100% gekämmte Baumwolle  
3er Knopfleiste, Strickkragen, Strickbündchen am Arm, Nackenband und Seitenschlitze mit innenseitiger Verstärkung in Fischgrätroptik, Ersatzknopf, 60° waschbar  
XS - S - M - L - XL - XXL - 3XL - 4XL  
👕 36 📦 6 CHF 23,40



**5 577F**  
Russell | 10.577F

**Damen Ultimate Piqué Polo**  
215g/m<sup>2</sup>, 100% gekämmte Baumwolle  
Taillierter Schnitt, 2er Knopfleiste, Strickkragen, Nackenband und Seitenschlitze mit innenseitiger Verstärkung in Fischgrätroptik, offene Ärmel mit Doppelnah am Saum, Ersatzknopf, 60° waschbar  
XS - S - M - L - XL - XXL  
👕 36 📦 6 CHF 23,40

### 1 566M

Russell | 10.566M

#### Herren Piqué Stretch Polo

210g/m<sup>2</sup>, 95% Baumwolle, 5% Lycra®

Figurbetonter Schnitt, flacher Strickkragen, 3er Knopfleiste mit farblich abgesetzten Knöpfen, gleichfarbiger Stoffstreifen entlang der Schulternaht, verstärkte Seitenschlitze

S - M - L - XL - XXL - 3XL

👕 36 📦 6 CHF 25,30



white black



convoy grey light oxford



lime classic red



burgundy fuchsia



azure blue bright royal



french navy sky

### 2 566F

Russell | 10.566F

#### Damen Piqué Stretch Polo

210g/m<sup>2</sup>, 95% Baumwolle, 5% Lycra®

Figurbetonter Schnitt, längere Form, flacher Strickkragen, 4er Knopfleiste mit farblich abgesetzten Knöpfen, gleichfarbiger Stoffstreifen entlang der Schulternaht, verstärkte Seitenschlitze

XS - S - M - L - XL - XXL

👕 36 📦 6 CHF 25,30

### 1 566M

Russell | 10.566M



### 2 566F

Russell | 10.566F



für Sublimation  
geeignet

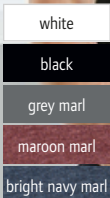

1 565M  
Russell | 10.565M

#### Herren HD Raglan Polo

180g/m<sup>2</sup>, 65% Polyester, 35% gekämmte ringgesponnene Baumwolle, Single Jersey

Kontrast-Nackenband mit Ziernaht und Innenblende Untertritt in Denim-Optik, 3-Knopfleiste mit Farbkontrast, Overlock-Nähte an Ärmeln, schmales Ärmelbündchen, Seitenschlitze mit Belegen in Denim-Optik, trockengeeignet, Haftetikett

XS - S - M - L - XL - XXL - 3XL

👕 36 📦 6

CHF 21,30

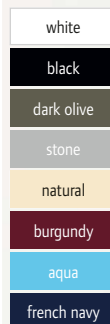

1 508M  
Russell | 10.508M

#### Herren Bio Piqué Polo

215g/m<sup>2</sup>, 100% gekämmte ringgesponnene OCS zertifizierte Bio Baumwolle

Nackenband in Fischgrätoptik, Knopfleiste mit Kreuznaht, Ton-in-Ton Knöpfe, Rippbündchen, neutrales Größenlabel

S - M - L - XL - XXL - 3XL

👕 36 📦 6

CHF 25,50

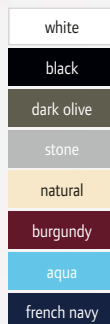

1 508F  
Russell | 10.508F

#### Damen Bio Piqué Polo

215g/m<sup>2</sup>, 100% gekämmte ringgesponnene OCS zertifizierte Bio Baumwolle

Nackenband in Fischgrätoptik, Knopfleiste mit Kreuznaht, Ton-in-Ton Knöpfe, Rippbündchen, neutrales Größenlabel

XS - S - M - L - XL - XXL

👕 36 📦 6

CHF 23,70

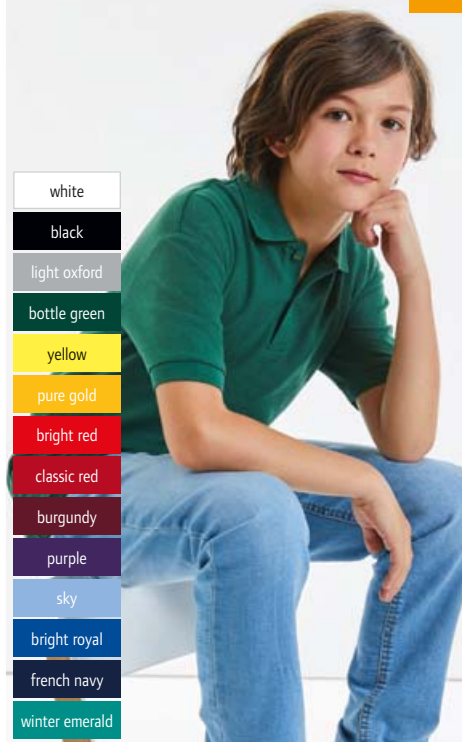

- white
- black
- light oxford
- bottle green
- yellow
- pure gold
- bright red
- classic red
- burgundy
- purple
- sky
- bright royal
- french navy
- winter emerald

**539B**  
Russell | 10.539B

**Kinder Piqué Polo**  
215g/m<sup>2</sup>, 65% Polyester, 35% ringgesponnene Baumwolle  
Einzigartige Doppelgarn-Konstruktion, Nackenband, robust, pflegeleicht  
90 - 104 - 116 - 128 - 140 - 152  
👉36 📦6

CHF 15,55

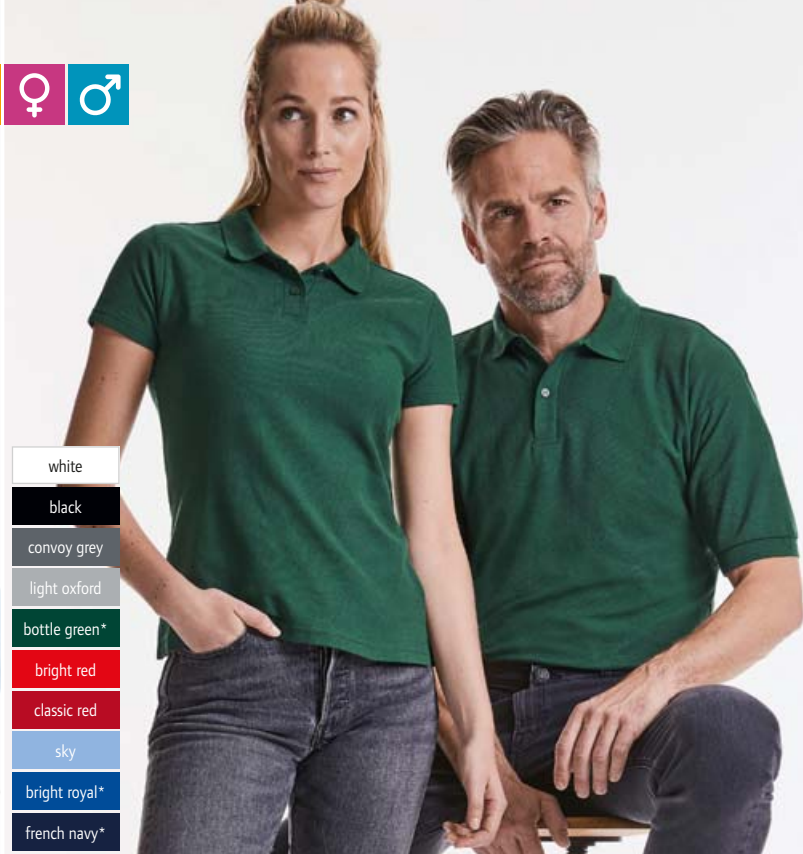

- white
- black
- convoy grey
- light oxford
- bottle green\*
- bright red
- classic red
- sky
- bright royal\*
- french navy\*

**539F**  
Russell | 10.539F

**Damen Piqué Polo**  
215g/m<sup>2</sup>, 65% Polyester, 35% ringgesponnene Baumwolle  
Legerer Schnitt, verstärkte Schulternähte, Seitenschlitze, einzigartige Doppelgarn-Konstruktion, Nackenband, ideal auch als Workwear, Ersatzknopf  
XS - S - M - L - XL - XXL - 3XL\* - 4XL\*  
\* nur in diesen Farben erhältlich  
👉36 📦6

CHF 18,70

- white\* \*\*
- black\*
- convoy grey
- light oxford\*
- bottle green\*
- yellow
- gold
- bright red
- classic red\*
- burgundy
- purple
- sky
- bright royal\*\*
- french navy\*\*
- winter emerald

**539M**  
Russell | 10.539M

**Piqué Polo**  
215g/m<sup>2</sup>, 65% Polyester, 35% ringgesponnene Baumwolle  
Verstärkte Schulternähte, einzigartige Doppelgarn-Konstruktion, Nackenband, ideal auch als Workwear, Ersatzknopf  
XS - S - M - L - XL - XXL - 3XL\* - 4XL\* - 5XL\*\* - 6XL\*\*  
\* nur in diesen Farben erhältlich  
👉36 📦6

CHF 19,45



- white\*
- black
- classic red
- french navy\*

**569L**  
Russell | 10.569L

**Piqué Polo langarm**  
200g/m<sup>2</sup>, 100% ringgesponnene Baumwolle, light oxford (93% Baumwolle, 7% Polyester)  
Strickkragen, Knopfleiste mit 2 farbigen Knöpfen, verstärkte Schulternähte, schmale Strickbündchen am Arm, Seitenschlitze, Ersatzknopf  
XS\* - S - M - L - XL - XXL  
\* nur in diesen Farben erhältlich  
👉36 📦6

CHF 20,20



- white\*\*
- black\*\*
- bottle green
- lime
- classic red
- candy pink
- fuchsia
- purple
- sky
- bright royal
- french navy\*\*
- turquoise

**569M**  
Russell | 10.569M

**Piqué Polo**  
200g/m<sup>2</sup>, 100% ringgesponnene Baumwolle  
Strickkragen, Knopfleiste mit 2 farbigen Knöpfen, verstärkte Schulternähte, Strickbündchen am Arm, Seitenschlitze, Ersatzknopf  
XS\* - S - M - L - XL - XXL - 3XL\*\* - 4XL\*\*  
\* nur in diesen Farben erhältlich  
👉36 📦6

CHF 17,10

**569F**  
Russell | 10.569F

**Damen Piqué Polo**  
200g/m<sup>2</sup>, 100% ringgesponnene Baumwolle, light oxford (93% Baumwolle, 7% Polyester)  
Strickkragen, Knopfleiste mit 2 farbigen Knöpfen, verstärkte Schulternähte, offene Ärmel mit Doppelnäht am Saum, Seitenschlitze, Ersatzknopf  
XS - S - M - L - XL - XXL  
👉36 📦6

CHF 17,10



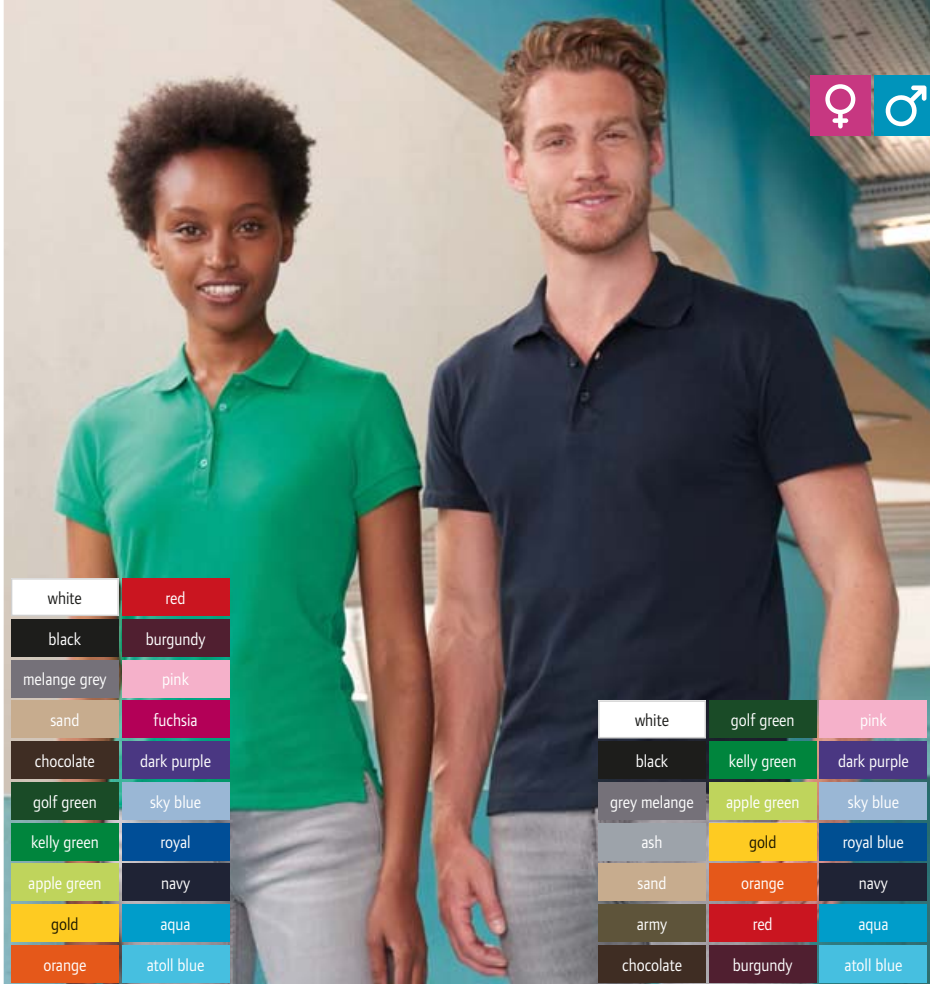

white	red
black	burgundy
melange grey	pink
sand	fuchsia
chocolate	dark purple
golf green	sky blue
kelly green	royal
apple green	navy
gold	aqua
orange	atoll blue

white	golf green	pink
black	kelly green	dark purple
grey melange	apple green	sky blue
ash	gold	royal blue
sand	orange	navy
army	red	aqua
chocolate	burgundy	atoll blue

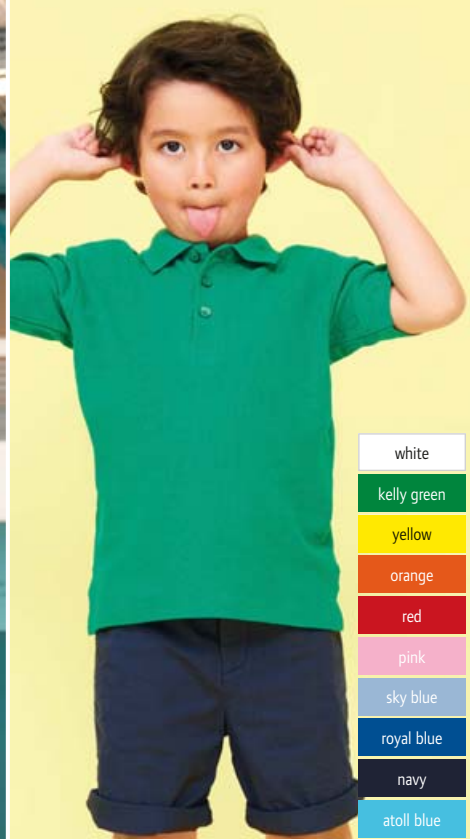

white
kelly green
yellow
orange
red
pink
sky blue
royal blue
navy
atoll blue

**1 Passion**  
SOL'S | 25.1338

**Damen Piqué Polo**

170g/m², 100% gekämmte ringgesponnene Baumwolle, melange grey: 85% Baumwolle, 15% Viskose  
Figurbetonter Schnitt, Rippkragen, Nackenband, verstärkte 4er Knopfleiste mit Ton-in-Ton Knöpfen, gerader Bund mit Seitenschlitzen  
S – M – L – XL – XXL  
☎ 50 ☒ 5

CHF 10,90

**2 Summer II**  
SOL'S | 25.1342

**Piqué Polo**

170g/m², 100% gekämmte ringgesponnene Baumwolle, grey melange: 85% Baumwolle, 15% Viskose, ash: 98% Baumwolle, 2% Viskose  
Rippkragen, Nackenband, verstärkte 3er Knopfleiste mit Ton-in-Ton Knöpfen, gerader Bund mit Seitenschlitzen  
XS – S – M – L – XL – XXL  
☎ 50 ☒ 5

CHF 10,90

**3 Summer Kids II**  
SOL'S | 25.1345

**Kinder Piqué Polo**

170g/m², 100% gekämmte ringgesponnene Baumwolle  
Kragen aus Feinripp, verstärktes Nackenband, 3er Knopfleiste mit Ton-in-Ton Knöpfen, gerader Bund mit Seitenschlitzen  
4 Y 6 Y 8 Y 10 Y 12 Y  
98/104 110/116 122/128 134/140 146/152  
☎ 50 ☒ 5

CHF 10,65



white
black
grey melange
sand
chocolate
khaki
kelly green
apple green
gold
orange
red
pale pink
orchid pink
dark purple
sky blue
royal blue
navy
atoll blue

white*
black*
mouse grey
grey melange*
ash
sand
chocolate
khaki
golf green
kelly green
apple green
gold
orange
red*
burgundy
orchid pink
dark purple
sky blue
royal blue*
navy*
atoll blue

**SOL'S®**  
the fair spirit

**4 People**  
SOL'S | 25.1310

**Damen Piqué Polo**

210g/m² 100% gekämmte ringgesponnene Baumwolle, grey melange: 85% Baumwolle, 15% Viskose  
Figurbetonter Schnitt, Kragen und Armbündchen aus Feinripp, Nackenband, 4er Knopfleiste mit Ton-in-Ton Knöpfen, gerader Bund mit Seitenschlitzen  
S – M – L – XL – XXL – 3XL\* – 4XL\* – 5XL\*  
☎ 50 ☒ 5

**5 Spring II**  
SOL'S | 25.1362

**Piqué Polo**

210g/m², 100% gekämmte ringgesponnene Baumwolle, grey melange: 85% Baumwolle, 15% Viskose, ash: 98% Baumwolle, 2% Viskose  
Feinrippkragen, Nackenband, verstärkte 3er Knopfleiste mit Ton-in-Ton Knöpfen, gerader Bund mit Seitenschlitzen  
S – M – L – XL – XXL – 3XL\* – 4XL\* – 5XL\*  
☎ 50 ☒ 5

**4 People**  
SOL'S 25.1310

**Damen Piqué Polo**  
210g/m² 100% gekämmte ringgesponnene Baumwolle, grey melange: 85% Baumwolle, 15% Viskose  
Figurbetonter Schnitt, Kragen und Armbündchen aus Feinripp, Nackenband, 4er Knopfleiste mit Ton-in-Ton Knöpfen, gerader Bund mit Seitenschlitzen  
S – M – L – XL – XXL  
☎ 50 ☒ 5

CHF 17,-

**5 Spring II**  
SOL'S 25.1362

**Piqué Polo**  
210g/m², 100% gekämmte ringgesponnene Baumwolle, grey melange: 85% Baumwolle, 15% Viskose, ash: 98% Baumwolle, 2% Viskose  
Feinrippkragen, Nackenband, verstärkte 3er Knopfleiste mit Ton-in-Ton Knöpfen, gerader Bund mit Seitenschlitzen  
S – M – L – XL – XXL – 3XL\* – 4XL\* – 5XL\*  
☎ 50 ☒ 5

CHF 17,-



- white
- black
- charcoal melange
- grey melange
- ash
- new bottle green
- apple green
- orange
- red
- royal blue
- french navy

- white
- black
- charcoal melange
- grey melange
- ash
- apple green
- orange
- red
- royal blue
- french navy

**1 Perfect LSL Men**  
SOL'S | 25.2087

**Herren Piqué Polo langarm**

180g/m², 100% gekämmte Baumwolle, charcoal melange: 60% Baumwolle, 40% Polyester, grey melange: 85% Baumwolle, 15% Viskose, ash: 98% Baumwolle, 2% Viskose

1x1 Rippschulter und Rippschulter, 2er Knopfleiste, Nackenband, TearAway Label  
S - M - L - XL - XXL - 3XL

👕 50 📦 5

CHF 17,50

**2 Perfect LSL Women**  
SOL'S | 25.2083

**Damen Piqué Polo langarm**

180g/m², 100% gekämmte Baumwolle, charcoal melange: 60% Baumwolle, 40% Polyester, grey melange: 85% Baumwolle, 15% Viskose, ash: 98% Baumwolle, 2% Viskose

Taillierter Schnitt, 1x1 Rippschulter, 3er Knopfleiste, Nackenband, TearAway Label  
S - M - L - XL - XXL

👕 50 📦 5

**3 Winter II**  
SOL'S | 25.1353

**Piqué Polo langarm**

210g/m², 100% gekämmte ringgesponnene Baumwolle, grey melange: 85% Baumwolle, 15% Viskose, charcoal melange: 60% Baumwolle, 40% Polyester

Verstärkte 3er Knopfleiste mit Ton-in-Ton Knöpfen, Nackenband, gerader Saum mit Seitenschlitzen, Ersatzknopf am Waschlappen  
S - M - L - XL - XXL

👕 50 📦 5

CHF 24,80



- white
- black
- charcoal melange
- dark grey
- melange grey
- pure grey
- kelly green
- apple green
- gold
- orange
- red
- creamy pink
- heather oxblood
- creamy blue
- sky blue
- slate blue
- royal blue
- heather denim
- french navy
- aqua

**4 Perfect Men**  
SOL'S | 25.1134

**Herren Piqué Polo**

180g/m², 100% gekämmte ringgesponnene Baumwolle, charcoal mel.: 60% Baumwolle, 40% Polyester, dark grey: 85% Baumwolle, 15% Viskose, heather oxblood/heather denim: 57% Baumwolle, 38% Polyester, 5% Elasthan

Figurbetonter Schnitt, Strickbündchen am Arm, Strickkragen mit 2er Knopfleiste, 1 Ersatzknopf  
S - M - L - XL - XXL - 3XL

👕 50 📦 5

CHF 13,50

**5 Perfect Women**  
SOL'S | 25.1135

**Damen Piqué Polo**

180g/m², 100% gekämmte ringgesponnene Baumwolle, charcoal mel.: 60% Baumwolle, 40% Polyester, dark grey: 85% Baumwolle, 15% Viskose, heather oxblood/heather denim: 57% Baumwolle, 38% Polyester, 5% Elasthan

Länger geschnitten, Strickbündchen am Arm, Strickkragen mit 3er Knopfleiste, 1 Ersatzknopf  
S - M - L - XL - XXL

👕 50 📦 5

CHF 13,50

25.1134

25.1135

CHF 13,50



- white
- black
- melange grey
- chocolate
- golf green
- red
- burgundy
- sky blue
- royal blue
- navy

**1 Podium**  
SOL'S | 25.1317

**Damen Piqué Polo langarm**

210g/m<sup>2</sup>, 100% gekämmte ringgesponnene Baumwolle, melange grey: 85% Baumwolle, 15% Viskose  
Figurbetonter Schnitt, Rippkragen, Nackenband, 4er Knopfleiste mit Ton-in-Ton Knöpfen, Seitenschlitze  
S - M - L - XL  
👉 50 📦 5

CHF 24,80

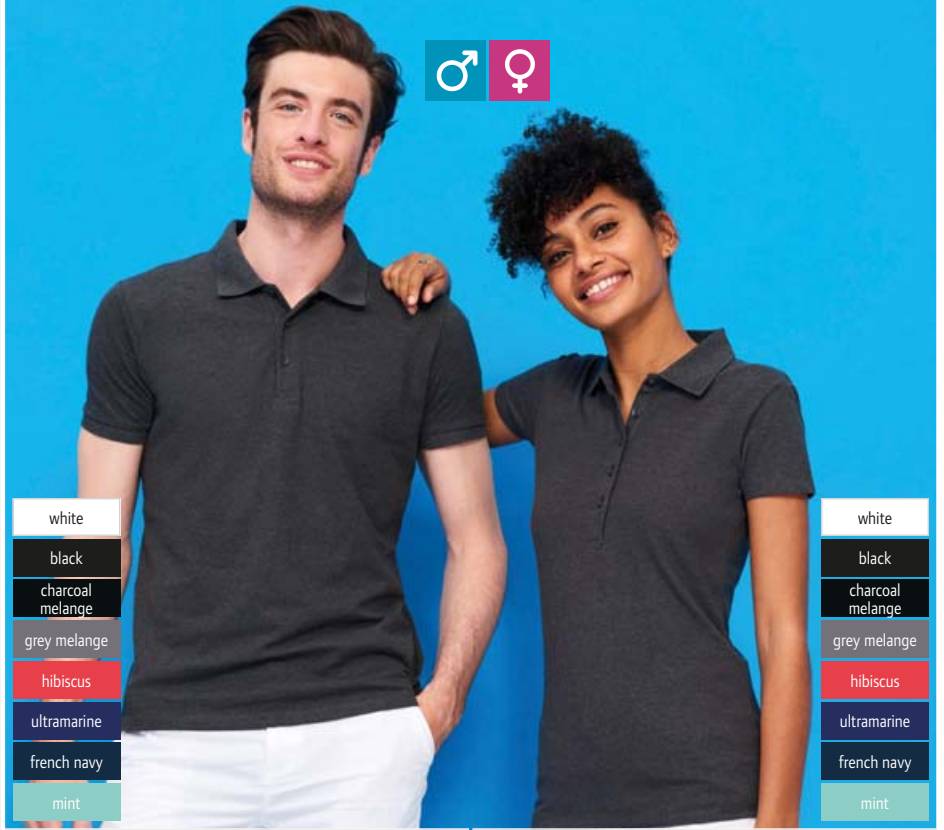

- white
- black
- charcoal melange
- grey melange
- hibiscus
- ultramarine
- french navy
- mint

**2 Phoenix Men**  
SOL'S | 25.1708

**Herren Piqué Stretch Polo**

220g/m<sup>2</sup>, 95% gekämmte ringgesponnene Baumwolle, 5% Elasthan, charcoal melange: 56% Baumwolle, 39% Polyester, 5% Elasthan, grey melange: 82% Baumwolle, 13% Viskose, 5% Elasthan  
Figurbetonter Schnitt, 1x1 Rippstrick Kragen und Ärmelbündchen, Nackenband, 3 Ton-in-Ton Knöpfe, Seitenschlitze, neutrales Grössenlabel  
S - M - L - XL - XXL - 3XL  
👉 50 📦 5

CHF 28,60

**3 Phoenix Women**  
SOL'S | 25.1709

**Damen Piqué Stretch Polo**

220g/m<sup>2</sup>, 95% gekämmte ringgesponnene Baumwolle, 5% Elasthan, charcoal melange: 56% Baumwolle, 39% Polyester, 5% Elasthan, grey melange: 82% Baumwolle, 13% Viskose, 5% Elasthan  
Figurbetonter Schnitt, 1x1 Rippstrick Kragen und Ärmelbündchen, Nackenband, tiefe Knopfleiste mit 5 Ton-in-Ton Knöpfen, neutrales Grössenlabel  
S - M - L - XL - XXL  
👉 50 📦 5

CHF 28,60

**SOL'S**  
the fair spirit



- white
- black
- dark grey
- grey melange
- new ash
- new pure grey
- sand
- army
- new chocolate
- bottle green
- kelly green
- gold
- orange
- red
- burgundy
- dark purple
- sky blue
- royal blue
- french navy
- new aqua

**4 Prime Women**  
SOL'S | 25.0573

**Damen Heavy Piqué Polo**

200g/m<sup>2</sup>, 65% Polyester, 35% ringgesponnene Baumwolle  
1x1 Rippstrickkragen und Ärmelbündchen, verstärktes Nackenband, 3 Ton-in-Ton Knöpfe, Ersatzknopf auf der Innenseite der Seitennaht, verstärkte Schulternähte, 60° waschbar  
S - M - L - XL - XXL  
👉 50 📦 5

**5 Prime Men**  
SOL'S | 25.0571

**Herren Heavy Piqué Polo**

200g/m<sup>2</sup>, 65% Polyester, 35% ringgesponnene Baumwolle  
1x1 Rippstrickkragen und Ärmelbündchen, verstärktes Nackenband, 3 Ton-in-Ton Knöpfe, Ersatzknopf auf der Innenseite der Seitennaht, verstärkte Schulternähte, 60° waschbar  
S - M - L - XL - XXL - 3XL - 4XL - 5XL  
👉 50 📦 5

**4 Prime Women**

SOL'S 25.0573  
CHF 17,50

**5 Prime Men**

SOL'S 25.0571  
CHF 17,50

Die angegebenen Preise sind Richtpreise. Konkrete Preise entnehmen Sie bitte der aktuell gültigen Preisliste.



1 **Pasadena Women**  
SOL'S | 25.0578



2 **Pasadena Men**  
SOL'S | 25.0577



### 1 Pasadena Women

SOL'S 25.0578

#### Damen Piqué Polo

200g/m<sup>2</sup>, 100% ringgesponnene Baumwolle, melange grey/orange: 85% Baumwolle, 15% Viskose  
Figurbetonter Schnitt, flacher Strickkragen, 3er Knopfleiste, Kontraststreifen an Kragen und Armbündchen, Seitenschlitze  
S - M - L - XL - XXL

☞ 50 ☐ 5 CHF 21,90

### 2 Pasadena Men

SOL'S 25.0577

#### Herren Piqué Polo

200g/m<sup>2</sup>, 100% ringgesponnene Baumwolle, melange grey/orange: 85% Baumwolle, 15% Viskose  
Figurbetonter Schnitt, flacher Strickkragen, 3er Knopfleiste, Kontraststreifen an Kragen und Armbündchen, Seitenschlitze  
S - M - L - XL - XXL

☞ 50 ☐ 5 CHF 21,90



3 **Paname Women**  
SOL'S | 25.2082



4 **Paname Men**  
SOL'S | 25.2081



### 3 Paname Women

SOL'S 25.2082

#### Damen Piqué Polo meliert

180g/m<sup>2</sup>, 60% Baumwolle, 40% Polyester  
3er Knopfleiste, Rippstrickkragen und Rippbündchen mit Kontraststreifen, neutrales Grössenlabel  
S - M - L - XL - XXL

☞ 50 ☐ 5 CHF 27,80

### 4 Paname Men

SOL'S 25.2081

#### Herren Piqué Polo meliert

180g/m<sup>2</sup>, 60% Baumwolle, 40% Polyester  
3er Knopfleiste, Rippstrickkragen und Rippbündchen mit Kontraststreifen, neutrales Grössenlabel  
S - M - L - XL - XXL - 3XL

☞ 50 ☐ 5 CHF 27,80



5 **Prescott Men**  
SOL'S | 25.1377



6 **Prescott Women**  
SOL'S | 25.1376



### 5 Prescott Men

SOL'S 25.1377

#### Herren Jersey Polo

170g/m<sup>2</sup>, 100% halbgekämmte ringgesponnene Baumwolle, Single Jersey  
Verstärktes Nackenband, Rippkragen, 3er Knopfleiste mit Ton-in-Ton Knöpfen  
S - M - L - XL - XXL - 3XL

☞ 50 ☐ 5 CHF 13,85

### 6 Prescott Women

SOL'S 25.1376

#### Damen Jersey Polo

170g/m<sup>2</sup>, 100% halbgekämmte ringgesponnene Baumwolle, Single Jersey  
3er Knopfleiste mit Ton-in-Ton Knöpfen, Seitenschlitze  
S - M - L - XL - XXL

☞ 50 ☐ 5 CHF 13,85



white/red

white/black

dark grey

bud green

red

burgundy

heritage blue

royal blue

french navy

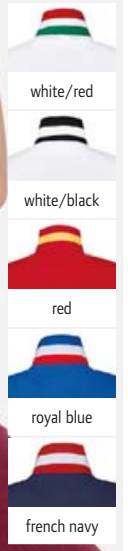

white/red

white/black

red

royal blue

french navy

**1 Patriot**

SOL'S | 25.0576

**Herren Heavy Piqué Polo**

200g/m<sup>2</sup>, 100% ringgesponnene Baumwolle

Körperbetonter Schnitt, 1x1 Rippstrickkragen und Ärmelbündchen, Kragenunterseite zweifarbig gestreift, 2er Knopfleiste mit Kontrast-Stoffband, Seitenschlitze verstärkt mit Kontrastband

S - M - L - XL - XXL - 3XL

☞ 50 ☐ 5

CHF 25,10

**2 Patriot Women**

SOL'S | 25.1407

**Damen Heavy Piqué Polo**

200g/m<sup>2</sup>, 100% ringgesponnene Baumwolle

Körperbetonter Schnitt, 1x1 Rippstrickkragen und Ärmelbündchen, Kragenunterseite zweifarbig gestreift, 3er Knopfleiste mit Kontrast-Stoffband innen, Seitenschlitze verstärkt mit Kontrastband

S - M - L - XL - XXL

☞ 50 ☐ 5

CHF 25,10

**1 Patriot**  
SOL'S | 25.0576

**2 Patriot Women**  
SOL'S | 25.1407

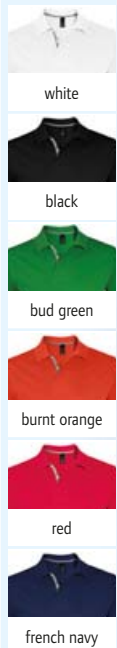

white

black

bud green

burnt orange

red

french navy



**3 Portland Men**  
SOL'S | 25.0574

**Herren Heavy Piqué Polo**

200g/m<sup>2</sup>, 100% ringgesponnene Baumwolle

Taillierter Schnitt, 1x1 Rippstrickkragen und Ärmelbündchen, verstärktes kontrastfarbiges Nackenband, 2 weiße Knöpfe, 1 Ersatzknopf auf der Innenseite der Seitennaht, Nackenband Knopfleiste innen und Seitenschlitze mit kontrastfarbigem Twillband, Ärmelbündchen mit kontrastfarbigem Anhänger

S - M - L - XL - XXL - 3XL

☞ 50 ☐ 5

CHF 23,-

**4 Portland Women**  
SOL'S | 25.0575

**Damen Heavy Piqué Polo**

200g/m<sup>2</sup>, 100% ringgesponnene Baumwolle

Taillierter Schnitt, 1x1 Rippstrickkragen und Ärmelbündchen, verstärktes kontrastfarbiges Nackenband, 4 weiße Knöpfe, 1 Ersatzknopf auf der Innenseite der Seitennaht, Nackenband Knopfleiste innen und Seitenschlitze mit kontrastfarbigem Twillband, Ärmelbündchen mit kontrastfarbigem Anhänger

S - M - L - XL - XXL

☞ 50 ☐ 5

CHF 23,-

**6 Prince**  
SOL'S | 25.1369

**Heavy Piqué Polo 2-farbig**

190g/m<sup>2</sup>, 100% gekämmte ringgesponnene Baumwolle, melange grey/pink: 85% Baumwolle, 15% Viskose Kontrastfarbiger Kragen und Ärmelabschluss, 2 Ton-in-Ton Knöpfe, Seitenschlitze

XS - S - M - L - XL - XXL

☞ 50 ☐ 5

CHF 22,70

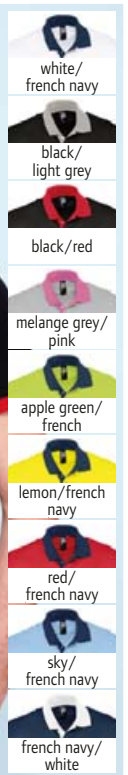

white/french navy

black/light grey

black/red

melange grey/pink

apple green/french

lemon/french navy

red/french navy

sky/french navy

french navy/white



**1 Polo Men**  
Stedman | 05.3000

**2 Polo Women**  
Stedman | 05.3100



**1 Polo Men**  
Stedman 05.3000  
**Jersey Polo**  
170g/m<sup>2</sup>, 100% ringgesponnene Baumwolle, grey heather: 85% Baumwolle, 15% Viskose, Single Jersey  
Rippkragen, Nackenband, 2er Knopfleiste mit Schildpattimitatknöpfen, ohne Bündchen an den Ärmeln  
S - M - L - XL - XXL - 3XL\*  
\* nur in diesen Farben erhältlich  
👉 48 📦 6 CHF 12,55

**2 Polo Women**  
Stedman 05.3100  
**Damen Jersey Polo**  
170g/m<sup>2</sup>, 100% ringgesponnene Baumwolle, Single Jersey mit Piqué-Look, grey heather: 85% Baumwolle, 15% Viskose  
Rippkragen, Nackenband, 2er Knopfleiste mit Ton-in-Ton Knöpfen, ohne Bündchen an den Ärmeln  
S - M - L - XL - XXL\*  
\* nur in diesen Farben erhältlich  
👉 48 📦 6 CHF 12,55



**3 Polo „Henry“**  
Stedman | 05.9050

**4 Polo „Hanna“**  
Stedman | 05.9150

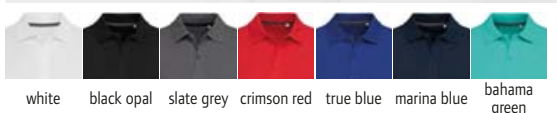

**3 Polo „Henry“**  
Stedman 05.9050  
**Herren Piqué Polo „Henry“**  
225g/m<sup>2</sup>, 100% gekämmte ringgesponnene Baumwolle  
Flacher Rippkragen und Rippärmelbündchen, Kontrastband im Nacken und an den Seitenschlitzen, 2er Knopfleiste Ton-in-Ton, Ärmelbündchen, neutrales Größenlabel  
S - M - L - XL - XXL  
👉 24 📦 6 CHF 15,30

**4 Polo „Hanna“**  
Stedman 05.9150  
**Damen Piqué Polo „Hanna“**  
170g/m<sup>2</sup>, 100% gekämmte ringgesponnene Baumwolle  
Taillierter Schnitt, flacher Rippkragen, Kontrastband im Nacken, 5er Knopfleiste Ton-in-Ton, ohne Ärmelbündchen, neutrales Größenlabel  
S - M - L - XL  
👉 24 📦 6 CHF 13,65

**1 1405**

Tee Jays 18.1405  
**Herren Heavy Luxus Piqué Stretch Polo**

215g/m<sup>2</sup>, 95% doppelt einlaufvorbehandelte gekämmte ringgesponnene Baumwolle, 5% Elasthan, verdichtetes Mini Piqué  
 Leicht taillierter Schnitt, Strickkragen mit Elasthan, verstärkte 3er Knopfleiste mit Ton-in-Ton Knöpfen, Doppelnähte an Schultern Ärmeln und Saum, Schulter- und Nackenband, Ribbündchen am Arm, Seitenschlitze, 40° waschbar  
 S - M - L - XL - XXL - 3XL - 4XL\* - 5XL\*

\* nur in diesen Farben erhältlich  
 ☞ 25 ☐ 1 CHF 30,50

**2 145**

Tee Jays 18.0145  
**Damen Heavy Luxus Piqué Stretch Polo**

215g/m<sup>2</sup>, 95% doppelt einlaufvorbehandelte gekämmte ringgesponnene Baumwolle, 5% Elasthan, Mini Piqué  
 Flacher Strickkragen mit Elasthan, Nackenband, verstärkte 5er Knopfleiste mit Ton-in-Ton Knöpfen  
 S - M - L - XL - XXL - 3XL

☞ 25 ☐ 1 CHF 30,50



**1 1405** Tee Jays | 18.1405

**2 145** Tee Jays | 18.0145



**3 1440**

Tee Jays 18.1440  
**Herren Pima Cotton Polo**

220g/m<sup>2</sup>, 100% doppelt vorge-schrumpfte enzymgewaschene Pima Baumwolle, Single Jersey  
 Taillierter Schnitt, glatter doppelt gelegter Stoffkragen, schmale Knopfleiste mit 4 dunklen Perlmutterknöpfen, verstärkte Schulternähte, sehr weicher glatter Stoff  
 S - M - L - XL - XXL - 3XL

☞ 25 ☐ 1 CHF 35,-

**4 1441**

Tee Jays 18.1441  
**Damen Pima Cotton Polo**

220g/m<sup>2</sup>, 100% doppelt vorge-schrumpfte enzymgewaschene Pima Baumwolle, Single Jersey  
 Taillierter Schnitt, glatter doppelt gelegter Stoffkragen, schmale Knopfleiste mit 5 dunklen Perlmutterknöpfen, verstärkte Schulternähte, sehr weicher glatter Stoff  
 S - M - L - XL - XXL

☞ 25 ☐ 1 CHF 35,-



**3 1440** Tee Jays | 18.1440

**4 1441** Tee Jays | 18.1441

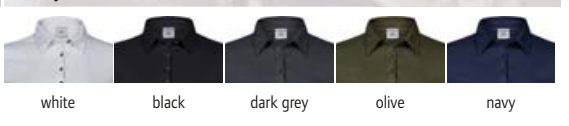
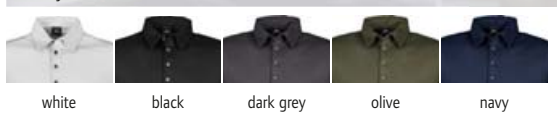



**1 1407**  
Tee Jays | 18.1407

**1 1408**  
Tee Jays | 18.1408

**1 1407**  
Tee Jays 18.1407  
**Herren Heavy Stretch Piqué Polo**  
215g/m<sup>2</sup>, 95% doppelt einlaufvorbehandelte gekämmte ringgesponnene Baumwolle, 5% Elasthan, Mini Piqué  
Leicht taillierter Schnitt, gestreifter Strickkragen mit Elasthan, verstärkte 3er Knopfleiste mit Ton-in-Ton Knöpfen, Doppelnähte an Schultern Ärmeln und Saum, Schulter- und Nackenband, gestreifte Ribpbündchen am Arm, Seitenschlitze, 40° waschbar  
S - M - L - XL - XXL - 3XL  
☎25 ☑1 CHF 30,50



white/navy



black/white



dark grey/white



olive/white



navy/white

**1 1408**  
Tee Jays 18.1408  
**Damen Heavy Stretch Piqué Polo**  
215g/m<sup>2</sup>, 95% doppelt einlaufvorbehandelte gekämmte ringgesponnene Baumwolle, 5% Elasthan, Mini Piqué  
Leicht taillierter Schnitt, gestreifter Strickkragen mit Elasthan, verstärkte 3er Knopfleiste mit Ton-in-Ton Knöpfen, Doppelnähte an Schultern Ärmeln und Saum, Schulter- und Nackenband, gestreifte Ribpbündchen am Arm, 40° waschbar  
S - M - L - XL - XXL - 3XL  
☎25 ☑1 CHF 30,50



**1 1410**  
Tee Jays | 18.1410



**1 1412**  
Tee Jays | 18.1412



Brusttasche

**2 2400**  
Tee Jays | 18.2400



**Fashion Stretch Piqué Polo**  
215g/m<sup>2</sup>, 95% doppelt einlaufvorbehandelte gekämmte ringgesponnene Baumwolle, 5% Elasthan, Mini Piqué  
Taillierter Schnitt, Button-Down-Stehkragen aus gleichem Material, elegante schmale Ärmelbündchen, längerer Rücken mit Seitenschlitzen  
S - M - L - XL - XXL - 3XL  
☎25 ☑1 CHF 31,-



**Fashion Stretch Piqué Polo langarm**  
215g/m<sup>2</sup>, 95% doppelt einlaufvorbehandelte gekämmte ringgesponnene Baumwolle, 5% Elasthan, Mini Piqué  
Taillierter Schnitt, Button-Down-Stehkragen aus gleichem Material, elegante schmale Ärmelbündchen, längerer Rücken mit Seitenschlitzen  
S - M - L - XL - XXL - 3XL  
☎25 ☑1 CHF 39,-



**Herren Piqué Polo mit Brusttasche**  
185g/m<sup>2</sup>, 60% einlaufvorbehandelte Baumwolle, 40% Polyester  
Strickkragen, Nackenband, 2er Knopfleiste mit Perlmutterknöpfen, aufgesetzte Brusttasche, Doppelnähte an Schultern Arm und Saum, 60° waschbar  
S - M - L - XL - XXL - 3XL - 4XL - 5XL  
☎25 ☑1 CHF 22,90





white



black



dark grey



red



royal



navy

**1 1400**

Tee Jays 18.1400

**Heavy Piqué Polo**

215g/m<sup>2</sup>, 100% doppelt einlaufvorbehandelte gekämmte ringgesponnene Baumwolle Strickkragen, verstärkte 2er Knopfleiste mit Ton-in-Ton Knöpfen, Doppelnähte an Schultern Ärmeln und Saum, Schulterband, Ribbündchen am Arm, 60° waschbar

S - M - L - XL - XXL - 3XL - 4XL - 5XL  
 € 25 € 1 CHF 21,60

**2 1401**

Tee Jays 18.1401

**Damen Heavy Piqué Polo**

215g/m<sup>2</sup>, 100% doppelt einlaufvorbehandelte gekämmte ringgesponnene Baumwolle Leicht taillierter Schnitt, 4er Knopfleiste mit Ton-in-Ton Knöpfen, Seitenschlitze, Schulterband, 60° waschbar

S - M - L - XL - XXL - 3XL  
 € 25 € 1 CHF 21,60

**1 1400**  
 Tee Jays | 18.1400

**2 1401**  
 Tee Jays | 18.1401



**3 1406**  
 Tee Jays | 18.1406

**4 146**  
 Tee Jays | 18.0146

**5 1409**  
 Tee Jays | 18.1409



white black navy



white black navy



white black dark grey flint stone rose navy

**Herren Luxus Stretch Piqué Polo langarm**

215g/m<sup>2</sup>, 95% doppelt einlaufvorbehandelte gekämmte ringgesponnene Baumwolle, 5% Elasthan, Mini Piqué  
 Taillierter Schnitt, Flachstrick-Kragen mit Elasthan, Nackenband, 3er Knopfleiste Ton-in-Ton, Elasthan Bündchen am Arm, verstärkte Seitenschlitze

S - M - L - XL - XXL - 3XL  
 € 25 € 1 CHF 37,50

**Damen Heavy Luxus Piqué Stretch Polo langarm**

215g/m<sup>2</sup>, 95% doppelt einlaufvorbehandelte gekämmte ringgesponnene Baumwolle, 5% Elasthan, Mini Piqué  
 Taillierter Schnitt, Flachstrick-Kragen mit Elasthan, Nackenband, 5er Knopfleiste Ton-in-Ton, Elasthan Bündchen am Arm, verstärkte Seitenschlitze

S - M - L - XL - XXL - 3XL  
 € 25 € 1 CHF 37,50

**Damen Luxury Stretch V-Neck Polo**

215g/m<sup>2</sup>, 95% doppelt einlaufvorbehandelte gekämmte ringgesponnene Baumwolle, 5% Elasthan, Mini Piqué  
 Taillierter Schnitt, flacher Strickkragen mit Elasthan, knopfloser V-Ausschnitt, Nackenband

S - M - L - XL - XXL - 3XL  
 € 25 € 1 CHF 30,50





# Sweats

NEW ORGANIC SWEAT LINE



**BIO**  
ORGANIC

**RECYCLED**  
POLYESTER

**1 Organic Crew Neck**  
B&C | 01.U31B



**2 Organic Crew Neck /women**  
B&C | 01.W32B



**1 Organic Crew Neck**

B&C 01.U31B

**Herren Bio Sweater**

280g/m<sup>2</sup>, 80% einlaufvorbehandelte gekämmte ringgesponnene OCS zertifizierte Bio Baumwolle, 20% Polyester, heather grey: 71% Bio Baumwolle, 25% Polyester, 4% Viskose, French Terry

Gerader Schnitt, Nackenband im Fischgrätmuster, Single Jersey Halbmond am inneren Rückenteil, sichtbares Kragenetikett mit Aufschrift „Hi! I'm Organic“, neutrales Größenlabel, Oberfläche aus 100% Baumwolle

XS - S - M - L - XL - XXL - 3XL  
☞ 30 ☞ 5 CHF 20,-

**2 Organic Crew Neck / women**

B&C 01.W32B

**Damen Sweater**

280g/m<sup>2</sup>, 80% einlaufvorbehandelte gekämmte ringgesponnene OCS zertifizierte Bio Baumwolle, 20% Polyester, heather grey: 71% Bio Baumwolle, 25% Polyester, 4% Viskose, French Terry

Nackenband im Fischgrätmuster, Single Jersey Halbmond am inneren Rückenteil, sichtbares Kragenetikett mit Aufschrift „Hi! I'm Organic“, neutrales Größenlabel, Oberfläche aus 100% Baumwolle

XS - S - M - L - XL - XXL  
☞ 30 ☞ 5 CHF 20,-



**BIO**  
ORGANIC

**RECYCLED**  
POLYESTER

**3 Organic Zipped Hood**  
B&C | 01.U35B



**4 Organic Zipped Hood /women**  
B&C | 01.W36B



**3 Organic Zipped Hood**

B&C 01.U35B

**Herren Bio Kapuzen Sweatjacke**

280g/m<sup>2</sup>, 80% einlaufvorbehandelte gekämmte ringgesponnene OCS zertifizierte Bio Baumwolle, 20% recyceltes Polyester, French Terry, heather grey: 71% Baumwolle, 25% Polyester, 4% Viskose

Gerader Schnitt, Kapuze mit Futter aus Single Jersey, Kordelzug, Nackenband im Fischgrätmuster, Single Jersey Halbmond am inneren Rückenteil, sichtbares Kragenetikett mit Aufschrift „Hi! I'm Organic“, neutrales Größenlabel, Oberfläche aus 100% Baumwolle

XS - S - M - L - XL - XXL - 3XL  
☞ 20 ☞ 5 CHF 30,50

**4 Organic Zipped Hood /women**

B&C 01.W36B

**Damen Bio Kapuzen Sweatjacke**

280g/m<sup>2</sup>, 80% einlaufvorbehandelte gekämmte ringgesponnene OCS zertifizierte Bio Baumwolle, 20% recyceltes Polyester, French Terry, heather grey: 71% Baumwolle, 25% Polyester, 4% Viskose

Kapuze mit Futter aus Single Jersey, Kordelzug, Nackenband im Fischgrätmuster, Single Jersey Halbmond am inneren Rückenteil, sichtbares Kragenetikett mit Aufschrift „Hi! I'm Organic“, neutrales Größenlabel, Oberfläche aus 100% Baumwolle

XS - S - M - L - XL - XXL  
☞ 20 ☞ 5 CHF 30,50

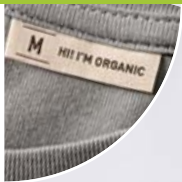

1 Organic Hooded B&C | 01.U33B NEW
2 Organic Hooded /women B&C | 01.W34B NEW



white off white urban black asphalt heather grey mocha forest green apple green sage lime



yellow fizz pure orange red magenta pink soft rose burgundy radiant purple blue fog royal blue urban navy

**Herren Bio Kapuzen Sweater**

280g/m<sup>2</sup>, 80% einlaufvorbehandelte gekämmte ringgesponnene OCS zertifizierte Bio Baumwolle, 20% recyceltes Polyester, heather grey: 71% Baumwolle, 25% Polyester, 4% Viskose

Gerader Schnitt, Kapuze mit Futter aus Single Jersey, Kordelzug, Nackenband im Fischgrätmuster, Single Jersey Halbmond am inneren Rückenteil, Taschen in den Seitennähten, sichtbares Kragenetikett mit Aufschrift „Hi! I'm Organic“, neutrales Grössenlabel

XS - S - M - L - XL - XXL - 3XL

☎ 20 ☑ 5

CHF 25,30

**Damen Bio Kapuzen Sweater**

280g/m<sup>2</sup>, 80% einlaufvorbehandelte gekämmte ringgesponnene OCS zertifizierte Bio Baumwolle, 20% recyceltes Polyester, heather grey: 71% Baumwolle, 25% Polyester, 4% Viskose

Kapuze mit Futter aus Single Jersey, Kordelzug, Nackenband im Fischgrätmuster, Single Jersey Halbmond am inneren Rückenteil, Taschen in den Seitennähten, sichtbares Kragenetikett mit Aufschrift „Hi! I'm Organic“, neutrales Grössenlabel

XS - S - M - L - XL - XXL

☎ 20 ☑ 5

CHF 25,30

Die angegebenen Preise sind Richtpreise. Konkrete Preise entnehmen Sie bitte der aktuell gültigen Preisliste.



**1 KING Crew Neck**  
B&C | 01.U01K

**2 QUEEN Crew Neck**  
B&C | 01.W01Q

- white\*
- urban black\*
- asphalt\*
- heather mid grey
- heather grey\*
- grey fog
- khaki
- bottle green
- aqua green
- yellow fizz
- pure orange
- red\*
- magenta pink
- soft rose
- dark cherry
- radiant purple
- nordic blue
- royal blue\*
- urban navy\*
- pure sky

**1 KING Crew Neck**  
B&C 01.U01K  
**Herren Sweater**  
280g/m<sup>2</sup>, 80% einlaufvorbehandelte gekämmte ringgesponnene Baumwolle, 20% Polyester, heather grey: 75% Baumwolle, 21% Polyester, 4% Viskose, heather mid grey: 60% Baumwolle, 40% Polyester  
Gerader Schnitt, langlebiges Nackenband, Single Jersey Halbmond am Rückenteil, innen angeraut, PST-Garnkonstruktion, ideale Druckoberfläche dank 100% Baumwoll-Oberfläche, weiches doppeltes Satinetikett  
XS - S - M - L - XL - XXL - 3XL - 4XL\*  
\* nur in diesen Farben erhältlich  
CHF 22,30

**2 QUEEN Crew Neck**  
B&C 01.W01Q  
**Damen Sweater**  
280g/m<sup>2</sup>, 80% gekämmte einlaufvorbehandelte ringgesponnene Baumwolle, 20% Polyester, heather grey: 75% Baumwolle, 21% Polyester, 4% Viskose, heather mid grey: 60% Baumwolle, 40% Polyester  
Rundhalsausschnitt, Nackenband, Single Jersey Halbmond am Rückenteil, Innenseite angeraut, doppeltes Satinetikett, PST-Garn Technologie, Oberfläche aus 100% Baumwolle  
XS - S - M - L - XL - XXL - 3XL\*  
\* nur in diesen Farben erhältlich  
CHF 22,30



**3 KING Hooded**  
B&C | 01.U02K

**4 QUEEN Hooded**  
B&C | 01.W02Q

**3 KING Hooded**  
B&C 01.U02K  
**Herren Kapuzen Sweater**  
280g/m<sup>2</sup>, 80% einlaufvorbehandelte gekämmte ringgesponnene Baumwolle, 20% Polyester, heather grey: 75% Baumwolle, 21% Polyester, 4% Viskose, heather mid grey: 60% Baumwolle, 40% Polyester  
Gerader Schnitt, Kapuze mit Single Jersey Futter, flache Kordelzüge mit Metallenden, Nackenband, Single Jersey Halbmond am Rückenteil, PST-Garnkonstruktion, Oberfläche aus 100% Baumwolle, angeraute Innenseite, doppeltes Satinetikett  
XS - S - M - L - XL - XXL - 3XL - 4XL\*  
\* nur in diesen Farben erhältlich  
CHF 29,50

**4 QUEEN Hooded**  
B&C 01.W02Q  
**Damen Hooded Sweater**  
280g/m<sup>2</sup>, 80% einlaufvorbehandelte gekämmte ringgesponnene Baumwolle, 20% Polyester, heather grey: 75% Baumwolle, 21% Polyester, 4% Viskose, heather mid grey: 60% Baumwolle, 40% Polyester  
Kapuze mit Single Jersey Futter, flache Kordelzüge mit Metallenden, Nackenband, Single Jersey Halbmond am Rückenteil, Innenseite angeraut, PST-Garn Technologie, Oberfläche aus 100% Baumwolle, doppeltes Satinetikett  
XS - S - M - L - XL - XXL - 3XL\*  
\* nur in diesen Farben erhältlich  
CHF 29,50



**5 KING Zipped Hood**  
B&C | 01.U03K

**6 QUEEN Zipped Hood**  
B&C | 01.W03Q

- white\*
- urban black\*
- asphalt\*
- heather mid grey
- heather grey\*
- khaki
- red\*
- dark cherry
- royal blue\*
- urban navy\*

**5 KING Zipped Hood**  
B&C 01.U03K  
**Herren Kapuzen Sweatjacke**  
280g/m<sup>2</sup>, 80% einlaufvorbehandelte gekämmte ringgesponnene Baumwolle, 20% Polyester, heather grey: 75% Baumwolle, 21% Polyester, 4% Viskose, heather mid grey: 60% Baumwolle, 40% Polyester  
Gerader Schnitt, Kapuze mit Single Jersey Futter, flache Kordelzüge mit Metallenden, Nackenband, Single Jersey Halbmond am Rückenteil, verdeckter Metallreissverschluss, PST-Garnkonstruktion, Oberfläche aus 100% Baumwolle, angeraute Innenseite, doppeltes Satinetikett  
XS - S - M - L - XL - XXL - 3XL - 4XL\*  
\* nur in diesen Farben erhältlich  
CHF 36,-

**6 QUEEN Zipped Hood**  
B&C 01.W03Q  
**Damen Kapuzen Sweatjacke**  
280g/m<sup>2</sup>, 80% gekämmte einlaufvorbehandelte ringgesponnene Baumwolle, 20% Polyester, heather grey: 75% Baumwolle, 21% Polyester, 4% Viskose, heather mid grey: 60% Baumwolle, 40% Polyester  
Kapuze mit Single Jersey Futter, flache Kordelzüge mit Metallenden, Nackenband, Single Jersey Halbmond am Rückenteil, verdeckter Metallreissverschluss, angeraute Innenseite, Oberfläche aus 100% Baumwolle, doppeltes Satinetikett  
XS - S - M - L - XL - XXL - 3XL\*  
\* nur in diesen Farben erhältlich  
CHF 36,-



white\* urban black\*



heather asphalt asphalt\*



millennial khaki elephant grey



heather mid grey heather grey\*



grey fog nude



desert forest green



heather dark green kelly green



sage light jade



pale yellow solar yellow



melon orange pure orange



heather red red\*



wine pink fizz



pale pink candy pink



lavender heather purple



radiant purple heather royal blue



royal blue\* heather navy



urban navy\* hawaiian blue



pure sky

**1 #Set In**

B&C 01.U01W

**Herren Sweater**

280g/m<sup>2</sup>, 80% einlaufvorbehandelte ringgesponnene Baumwolle, 20% Polyester, heather grey: 92% Baumwolle, 8% Viskose, andere heather Farben: 60% Baumwolle, 40% Polyester, French Terry

Gerader Schnitt, klassischer Rundhalsweater, neutrales Grössenlabel, Single Jersey Halbmond am inneren Rückenteil, optimale Druckoberfläche

XS - S - M - L - XL - XXL - 3XL - 4XL\* - 5XL\*

\* nur in diesen Farben erhältlich

👕 30 📦 5 CHF 14,75

**2 #Set In /women**

B&C 01.W02W

**Damen Sweater**

280g/m<sup>2</sup>, 80% einlaufvorbehandelte ringgesponnene Baumwolle, 20% Polyester, French Terry, heather grey: 92% Baumwolle, 8% Viskose, andere heather Farben: 60% Baumwolle, 40% Polyester

Feminine Passform, Single Jersey Halbmond am inneren Rückenteil, neutrales Grössenlabel, Innenseite nicht angeraut

XS - S - M - L - XL - XXL - 3XL\*

\* nur in diesen Farben erhältlich

👕 30 📦 5 CHF 14,75

**3 #Hoodie**

B&C 01.U03W

**Herren Kapuzen Sweater**

280g/m<sup>2</sup>, 80% einlaufvorbehandelte ringgesponnene Baumwolle, 20% Polyester, heather grey: 92% Baumwolle, 8% Viskose, andere heather Farben: 60% Baumwolle, 40% Polyester, French Terry

Gerader Schnitt, neutrales Grössenlabel, Single Jersey Halbmond am inneren Rückenteil

XS - S - M - L - XL - XXL - 3XL - 4XL\* - 5XL\*

\* nur in diesen Farben erhältlich

👕 20 📦 5 CHF 20,10

**4 #Hoodie /women**

B&C 01.W04W

**Damen Kapuzen Sweater**

280g/m<sup>2</sup>, 80% einlaufvorbehandelte ringgesponnene Baumwolle, 20% Polyester, heather grey: 92% Baumwolle, 8% Viskose, andere heather Farben: 60% Baumwolle, 40% Polyester, French Terry

Neutrales Grössenlabel, Single Jersey Halbmond am inneren Rückenteil, Innenseite nicht angeraut

XS - S - M - L - XL - XXL - 3XL\*

\* nur in diesen Farben erhältlich

👕 20 📦 5 CHF 20,10



**1 #Set In**  
B&C | 01.U01W



**2 #Set In /women**  
B&C | 01.W02W



**3 #Hoodie**  
B&C | 01.U03W

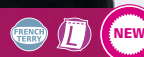

**4 #Hoodie /women**  
B&C | 01.W04W





- white
- black\*
- anthracite
- heather grey\*
- red
- royal blue
- navy\*

**1 ID.002 80/20**  
B&C | 01.ID02

**Sweater**

280g/m<sup>2</sup>, 80% Baumwolle, 20% Polyester  
Kragen, Ärmelabschlüsse und Saum in 1x1 Ripp mit Elasthan, moderner Schnitt, Rundstrickware

XS - S - M - L - XL - XXL - 3XL - 4XL - 5XL\*

\* nur in diesen Farben erhältlich

☎ 30 ☑ 5

CHF 18,35



- white
- black\*
- anthracite
- heather grey\*
- red
- royal blue
- navy\*

**2 ID.003 80/20**  
B&C | 01.ID03

**Kapuzen Sweater**

280g/m<sup>2</sup>, 80% Baumwolle, 20% Polyester  
Rundstrickware, gefütterte Kapuze und Kordelzug, Ärmelbund und Bund in 1x1 Rippstrick mit Elasthan, Kängurutasche vorne, Schulternaht und Armausschnitt mit Topstitch-Flachnaht

XS - S - M - L - XL - XXL - 3XL - 4XL - 5XL\*

\* nur in diesen Farben erhältlich

☎ 20 ☑ 5

CHF 23,80



- white
- black
- heather grey
- red
- navy

**3 ID.004 80/20**  
B&C | 01.ID04

**Sweater mit 1/4 Zip**

280g/m<sup>2</sup>, 80% Baumwolle, 20% Polyester  
1/4 Reissverschluss, innen angeraut, Ärmelbund und Bund unten in 1x1 Rippstrick mit Elasthan, hoher Kragen in 1x1 Rippstrick mit Elasthan, verdeckte Verschlussleiste (kein Hautkontakt mit Reissverschluss), eingesetzte Ärmel

S - M - L - XL - XXL - 3XL

☎ 20 ☑ 5

CHF 27,90



- white
- black
- anthracite
- heather grey
- brown
- bottle green
- gold
- pumpkin orange
- red
- burgundy
- royal blue
- navy

**4 ID.202 50/50**  
B&C | 01.I202

**Sweater**

270g/m<sup>2</sup>, 50% Baumwolle, 50% Polyester  
Rundhalsausschnitt Ärmelbündchen und Saum aus 1x1 Rippstrick mit Elasthan, gerade angesetzte Ärmel, neutrales Grössenlabel, innen angeraut

XS - S - M - L - XL - XXL - 3XL - 4XL

☎ 40 ☑ 10

CHF 14,30



- white
- black
- anthracite
- heather grey
- brown
- bottle green
- gold
- pumpkin orange
- red
- burgundy
- royal blue
- navy

**5 ID.203 50/50**  
B&C | 01.I203

**Kapuzen Sweater**

270g/m<sup>2</sup>, 50% Baumwolle, 50% Polyester  
Seitennähte, Kapuze mit Kordelzug, Ärmelbündchen und Saum aus 1x1 Rippstrick mit Elasthan, gerade angesetzte Ärmel, Kängurutasche, neutrales Grössenlabel, innen angeraut

XS - S - M - L - XL - XXL - 3XL - 4XL

☎ 30 ☑ 10

CHF 20,-



- black
- anthracite
- heather grey
- red
- navy

**6 ID.205 50/50**  
B&C | 01.I205

**Kapuzen Sweatjacke**

270g/m<sup>2</sup>, 50% Baumwolle, 50% Polyester  
Zweiteilige gefütterte Kapuze mit gleichfarbigem runden Kordelzug, versetzte Doppelnähte am Armeinlass, Saum und Ärmelbündchen aus 1x1 Elasthan-Rippstrick, Kängurutasche, Spiralreissverschluss in gleicher Farbe, neutrales Grössenlabel, innen angeraut

XS - S - M - L - XL - XXL

☎ 30 ☑ 10

CHF 27,30





- black\*
- steel grey
- heather grey
- red\*
- royal blue
- navy\*

1 Hooded  
B&C | 01.0620

**Kapuzen Sweater**

280g/m<sup>2</sup>, 80% gekämmte ringgesponnene Baumwolle, 20% Polyester, Aussen: Baumwolle, Innen: angerautes Fleece  
 Gefütterte Kapuze mit Kordelzug, Kängurutasche auf der Vorderseite mit verstärkten Nähten, Doppelnah an Schulter und Arm, PST Garn-Konstruktion, feine weiche Oberfläche  
 XXS – XS – S – M – L – XL – XXL – 3XL\*  
 \* nur in diesen Farben erhältlich

👚 20 📦 5

CHF 30,50



- white
- black
- real green
- red
- sorbet
- very turquoise
- royal blue
- navy

2 Hooded / kids  
B&C | 01.0681

**Kinder Kapuzen Sweater**

280g/m<sup>2</sup>, 80% gekämmte ringgesponnene Baumwolle, 20% Polyester Aussen: Baumwolle, Innen: angerautes Fleece  
 Doppelt gelegte Kapuze ohne Kordel, Kängurutasche mit verstärkten Nähten, Schulternaht und Armausschnitt mit Topstitch-Flachnaht, PST Garn-Konstruktion, feine weiche Oberfläche

👚 20 📦 5

CHF 22,10



- black
- heather grey
- red
- royal blue
- navy

3 Hooded Full Zip / kids  
B&C | 01.0682

**Kinder Kapuzen Sweatjacke**

280g/m<sup>2</sup>, 80% gekämmte ringgesponnene Baumwolle, 20% Polyester Aussen: Baumwolle, Innen: angerautes Fleece  
 Kapuze ohne Kordel, PST Garn-Konstruktion, feine weiche Oberfläche, geringes Einlaufen, farbleichter und verdeckter Reissverschluss

👚 20 📦 5

CHF 29,80



- black
- navy

4 Spider / men  
B&C | 01.0646

**Herren Sweatjacke**

280g/m<sup>2</sup>, 80% gekämmte ringgesponnene Baumwolle, 20% Polyester Aussen: Baumwolle, Innen: angerautes Fleece  
 Figurbetonter Schnitt, PST Garn-Konstruktion, feine weiche Oberfläche, Ärmel und Saum in 2x2-Rippstrick, Topstitch-Flachnähte, 2 Seitentaschen in den Ziernähten eingearbeitet  
 S – M – L – XL – XXL – 3XL

👚 20 📦 5

CHF 42,50



- black\*
- steel grey
- heather grey\*
- red\*
- royal blue\*
- navy\*

5 Set In  
B&C | 01.0600

**Sweater**

280g/m<sup>2</sup>, 80% gekämmte ringgesponnene Baumwolle, 20% Polyester Aussen: Baumwolle, Innen: angerautes Fleece  
 PST Garn-Konstruktion, feine weiche Oberfläche, geringes Einlaufen, Kragen Ärmelabschlüsse und Saum in 1x1 Ripp mit Elasthan  
 S – M – L – XL – XXL – 3XL\*  
 \* nur in diesen Farben erhältlich

👚 30 📦 5

CHF 22,90



- white
- black
- heather grey
- red
- royal blue
- navy

6 Set In / kids  
B&C | 01.0680

**Kinder Sweater**

280g/m<sup>2</sup>, 80% gekämmte ringgesponnene Baumwolle, 20% Polyester Aussen: Baumwolle, Innen: angerautes Fleece  
 PST Garn-Konstruktion, feine weiche Oberfläche, Kragen Ärmelabschlüsse und Saum in 1x1 Ripp mit Elasthan, gewebtes Etikett mit Namensfeld und cm Angaben

👚 30 📦 5

CHF 16,30

Sweats

Sports & Outdoor

Tradition

Fleece

Jackets & Vests

Business

Workwear

Baby, Towels & Underwear

Caps & Hats

Accessories



PREMIUM SWEATS



**1 Premium Hooded Sweat**  
 F.O.L. | 16.2152  
**Kapuzen Sweater**  
 280g/m², 70% Baumwolle, 30% Polyester  
 Doppelte Kapuze, gleichfarbige flache Kordel, Single Jersey Nackenband, Bündchen aus Baumwolle/Elasthan Ripp, Kängurutasche  
 S - M - L - XL - XXL  
 24 6

CHF 27,10

**2 Premium Set-In Sweat**  
 F.O.L. | 16.2154  
**Sweater**  
 280g/m², 70% Baumwolle, 30% Polyester  
 Single Jersey Nackenband, Bündchen aus Baumwolle/Elasthan Ripp  
 S - M - L - XL - XXL  
 36 6

CHF 21,40

**3 Premium Zip Neck Sweat**  
 F.O.L. | 16.2032  
**Sweater mit 1/4 Zip**  
 280g/m², 70% Baumwolle, 30% Polyester  
 Stehkragen, verdeckter Reissverschluss für bessere Bedruckbarkeit, Kragen mit Single Jersey Nackenband, Taillen- und Armbund aus Baumwolle/Elasthan Ripp, Raglanärmel  
 S - M - L - XL - XXL  
 24 6

CHF 27,90



FRUIT OF THE LOOM®

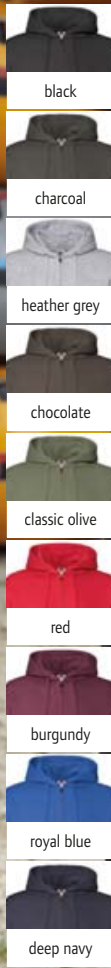

**1 Premium Hooded Sweat Jacket**

F.O.L. | 16.2034

**Kapuzen Sweatjacke**

280g/m<sup>2</sup>, 70% Baumwolle, 30% Polyester

Doppelte Kapuze mit gleichfarbigem Kordelzug und Single Jersey Nackenband, Ribbündchen an Arm und Saum, zwei aufgesetzte Taschen, schmaler verdeckter Reissverschluss für bessere Bedruckbarkeit

S - M - L - XL - XXL

👕 24 📦 6 CHF 35,-

**2 Premium Lady-Fit Hooded Jacket**

F.O.L. | 16.2118

**Damen Kapuzen Sweatjacke**

280g/m<sup>2</sup>, 70% Baumwolle, 30% Polyester

Doppelte Kapuze mit gleichfarbigem Kordel, 2 aufgesetzte Taschen, Single Jersey Nackenband, verdeckter Reissverschluss, Arm- und Taillenbund

XS - S - M - L - XL - XXL

👕 24 📦 6 CHF 32,50

**1 Premium Hooded Sweat Jacket**  
F.O.L. | 16.2034

**2 Premium Lady-Fit Hooded Jacket**  
F.O.L. | 16.2118

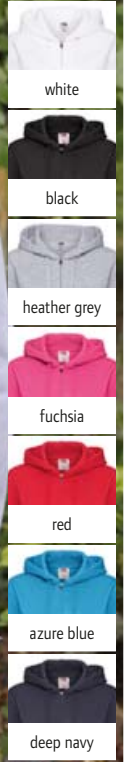

**3 Premium Sweat Jacket**

F.O.L. | 16.2228

**Sweatjacke**

280g/m<sup>2</sup>, 70% Baumwolle, 30% Polyester

Single Jersey Nackenband, Strickbündchen an Arm und Saum, Raglanärmel, zwei aufgesetzte Eingriffstaschen, schmaler verdeckter Reissverschluss für bessere Bedruckbarkeit

S - M - L - XL - XXL

👕 24 📦 6 CHF 36,-

**4 Premium Lady-Fit Sweat Jacket**

F.O.L. | 16.2116

**Damen Sweatjacke**

280g/m<sup>2</sup>, 70% Baumwolle, 30% Polyester

Schmaler verdeckter Reissverschluss für bessere Bedruckbarkeit, Single Jersey Nackenband, Raglanärmel, zwei aufgesetzte Taschen, Rippstrickbündchen aus Baumwolle/Elasthan an Arm und Saum

XS - S - M - L - XL - XXL

👕 24 📦 6 CHF 30,50

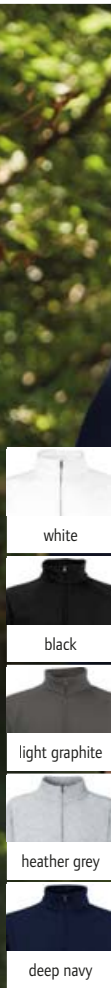

**3 Premium Sweat Jacket**  
F.O.L. | 16.2228

**4 Premium Lady-Fit Sweat Jacket**  
F.O.L. | 16.2116



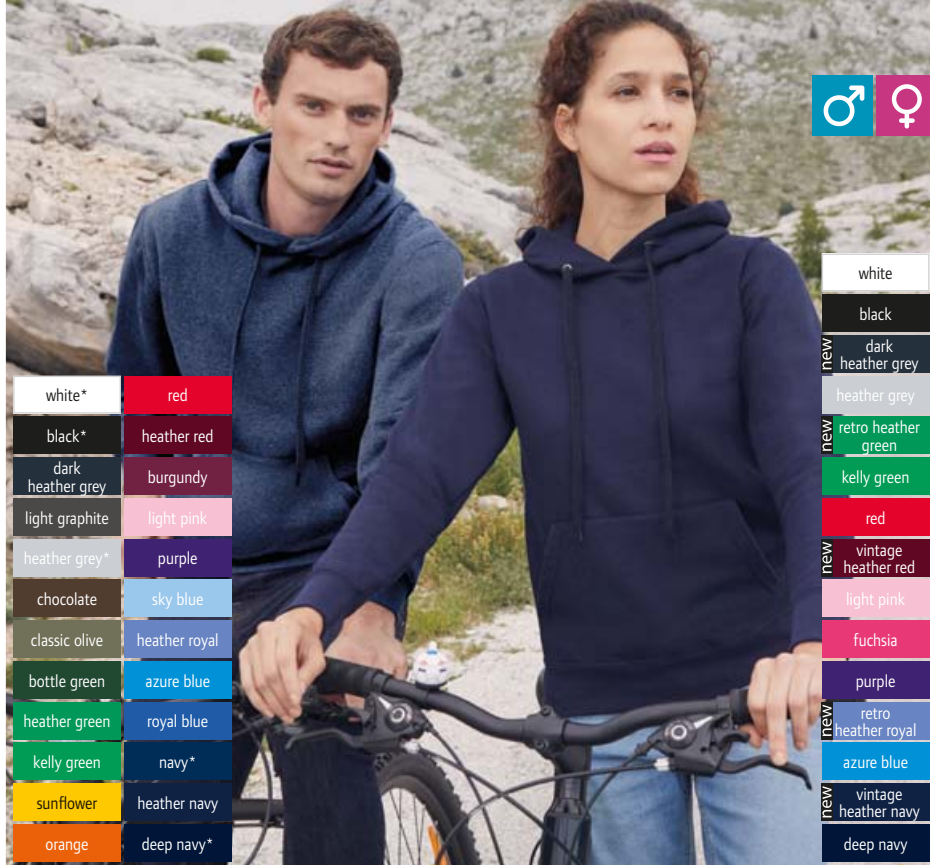

white*	red
black*	heather red
dark heather grey	burgundy
light graphite	light pink
heather grey*	purple
chocolate	sky blue
classic olive	heather royal
bottle green	azure blue
heather green	royal blue
kelly green	navy*
sunflower	heather navy
orange	deep navy*

white
black
new dark heather grey
heather grey
new retro heather green
kelly green
red
new vintage heather red
light pink
fuchsia
purple
new retro heather royal
azure blue
new vintage heather navy
deep navy

CLASSIC SWEATS

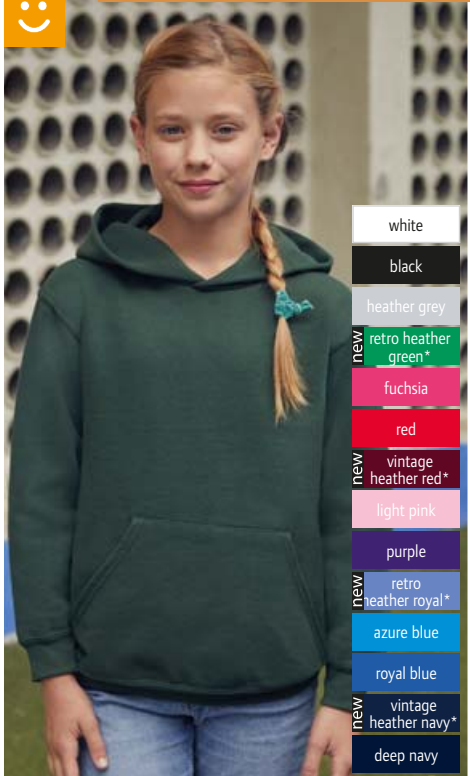

white
black
heather grey
new retro heather green*
fuchsia
red
new vintage heather red*
light pink
purple
new retro heather royal*
azure blue
royal blue
new vintage heather navy*
deep navy

**1 Classic Hooded Sweat**  
F.O.L. | 16.2208

**Kapuzen Sweater**  
280g/m<sup>2</sup>, 80% Baumwolle, 20% Polyester  
Doppelte Kapuze mit gleichfarbigem Kordelzug, Strickbündchen aus Baumwolle/Lycra® an Arm und Saum, Kängurutasche  
S - M - L - XL - XXL - 3XL\*  
\* nur in diesen Farben erhältlich  
 24 1 CHF 21,50

**2 Classic Lady-Fit Hooded Sweat**  
F.O.L. | 16.2038

**Damen Kapuzen Sweater**  
280g/m<sup>2</sup>, 80% Baumwolle, 20% Polyester  
Taillierter Schnitt, doppelte Kapuze mit gleichfarbiger flacher Kordel, Bündchen aus Baumwolle/Lycra® Ripp, Kängurutasche  
XS - S - M - L - XL - XXL  
 24 1 CHF 21,40

**3 Classic Kids Hooded Sweat**  
F.O.L. | 16.2043

**Kinder Kapuzen Sweater**  
280g/m<sup>2</sup>, 80% Baumwolle, 20% Polyester  
Single Jersey Nackenband, doppelte Kapuze ohne Kordel, aufgesetzte Kängurutasche, Rippbündchen an Arm und Saum  
116 - 128 - 140 - 152 - 164  
 24 4 CHF 17,05



white
black
light graphite
heather grey
deep navy

**4 Classic Sweat Jacket**  
F.O.L. | 16.2230

**Sweatjacke**  
280g/m<sup>2</sup>, 80% Baumwolle, 20% Polyester  
Verdeckter Reissverschluss für bessere Bedruckbarkeit, Stehkragen mit Single Jersey Nackenband, schmaler durchgehender Reissverschluss und zwei aufgesetzte Einschubtaschen, Rippstrickbündchen mit Baumwolle/Lycra® an Arm und Saum  
S - M - L - XL - XXL  
 24 6 CHF 28,80

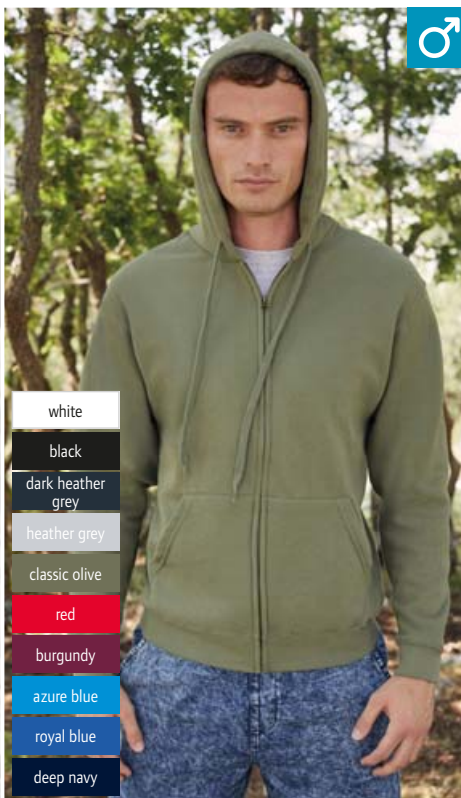

white
black
dark heather grey
heather grey
classic olive
red
burgundy
azure blue
royal blue
deep navy

**5 Classic Hooded Sweat Jacket**  
F.O.L. | 16.2062

**Kapuzen Sweatjacke**  
280g/m<sup>2</sup>, 80% Baumwolle, 20% Polyester  
Verdeckter Reissverschluss für bessere Bedruckbarkeit, doppelte Kapuze mit gleichfarbigem Kordelzug, Single Jersey Nackenband, zwei aufgesetzte Taschen, Rippbündchen mit Lycra® an Arm und Saum  
S - M - L - XL - XXL  
 24 4 CHF 29,40

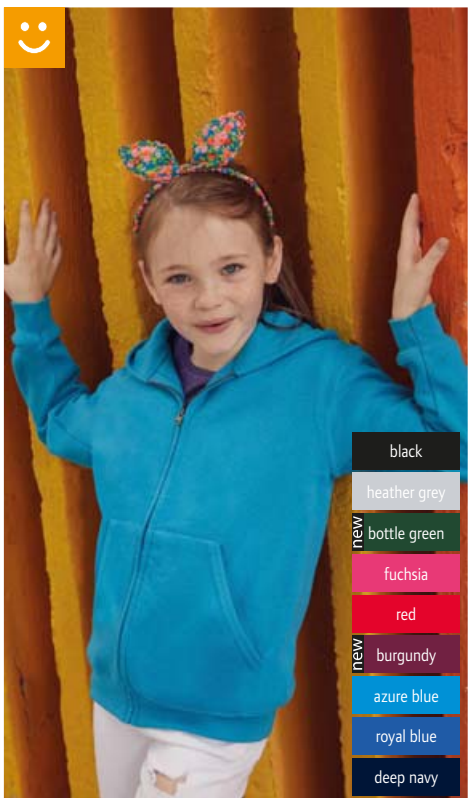

black
heather grey
new bottle green
fuchsia
red
new burgundy
azure blue
royal blue
deep navy

**6 Classic Kids Jacket**  
F.O.L. | 16.2045

**Kinder Kapuzen Sweatjacke**  
280g/m<sup>2</sup>, 80% Baumwolle, 20% Polyester  
Verdeckter Reissverschluss für bessere Bedruckbarkeit, Single Jersey Nackenband, doppelte Kapuze ohne Kordel, zwei aufgesetzte Taschen, Rippbündchen an Arm und Saum  
116 - 128 - 140 - 152 - 164  
 24 4 CHF 21,10

CLASSIC SWEATS



- white\*
- black\*
- dark heather grey
- heather grey\*
- bottle green
- new retro heather green
- new sunflower
- new red
- new vintage heather red
- new burgundy
- sky blue
- royal blue
- navy\*
- new deep navy\*
- new vintage heather navy

**1 Classic Set-In Sweat**  
F.O.L. | 16.2202



**Sweater**  
280g/m<sup>2</sup>, 80% Baumwolle, 20% Polyester  
Single Jersey Nackenband, glatt angesetzte Ärmel, Rippstrickbündchen mit Baumwolle/Lycra® an Hals Arm und Saum  
S - M - L - XL - XXL - 3XL\*  
\* nur in diesen Farben erhältlich  
🛒 36 📦 6

CHF 17,05



- white
- black
- heather grey
- bottle green
- new retro heather green
- new sunflower
- new red
- new vintage heather red
- new burgundy
- new sky blue
- new retro heather royal
- new royal blue
- new navy
- new vintage heather navy
- new deep navy

**2 Classic Kids Set-In Sweat**  
F.O.L. | 16.2041



**Kinder Sweater**  
280g/m<sup>2</sup>, 80% Baumwolle, 20% Polyester  
Single Jersey Nackenband, Rippbündchen mit Lycra® an Arm und Saum  
104 - 116 - 128 - 140 - 152 - 164  
🛒 36 📦 6

CHF 11,55



- white
- black
- dark heather grey
- heather grey
- classic olive
- bottle green
- new retro heather green
- new kelly green
- new red
- new vintage heather red
- new burgundy
- purple
- royal blue
- navy
- new vintage heather navy
- new deep navy
- emerald

**3 Classic Raglan Sweat**  
F.O.L. | 16.2216

**Raglan Sweater**  
280g/m<sup>2</sup>, 80% Baumwolle, 20% Polyester  
Schräg angesetzte Raglanärmel, gleichfarbiges Single Jersey-Nackenband, Strickbündchen mit Lycra® an Halsauschnitt Arm und Saum  
S - M - L - XL - XXL  
🛒 36 📦 6

CHF 16,40



- black
- heather grey
- navy
- deep navy

**4 Classic Elasticated Jog Pants**  
F.O.L. | 16.4026

**Jogginghose**  
280g/m<sup>2</sup>, 80% Baumwolle, 20% Polyester  
Elastischer Taillenbund mit durchgehender Kordel, Seitentaschen, elastischer Beinabschluss  
S - M - L - XL - XXL  
🛒 36 📦 6

CHF 16,40



- black
- heather grey
- deep navy

**5 Classic Kids Jog Pants**  
F.O.L. | 16.4051

**Kinder Jogginghose**  
280g/m<sup>2</sup>, 80% Baumwolle, 20% Polyester  
Elastischer Taillenbund mit durchgehender Kordel, Seitentaschen, elastischer Beinabschluss  
116 - 128 - 140 - 152 - 164  
🛒 36 📦 6

CHF 13,30



- white
- black
- heather grey
- bottle green
- new red
- new burgundy
- royal blue
- deep navy

**6 Classic Zip-Neck Sweat**  
F.O.L. | 16.2114

**Sweater mit 1/4 Zip**  
280g/m<sup>2</sup>, 80% Baumwolle, 20% Polyester  
Stehkragen, verdeckter Reissverschluss für bessere Bedruckbarkeit, Kragen mit Single Jersey Nackenband, Rippstrickbündchen aus Baumwolle/Lycra® an Arm und Saum  
S - M - L - XL - XXL  
🛒 24 📦 4

CHF 25,50

F.O.L.  
Sweats  
Sports & Outdoor  
Tradition  
Fleece  
Jackets & Vests  
Business  
Workwear  
Baby, Towels & Underwear  
Caps & Hats  
Accessories

LIGHTWEIGHT SWEATS

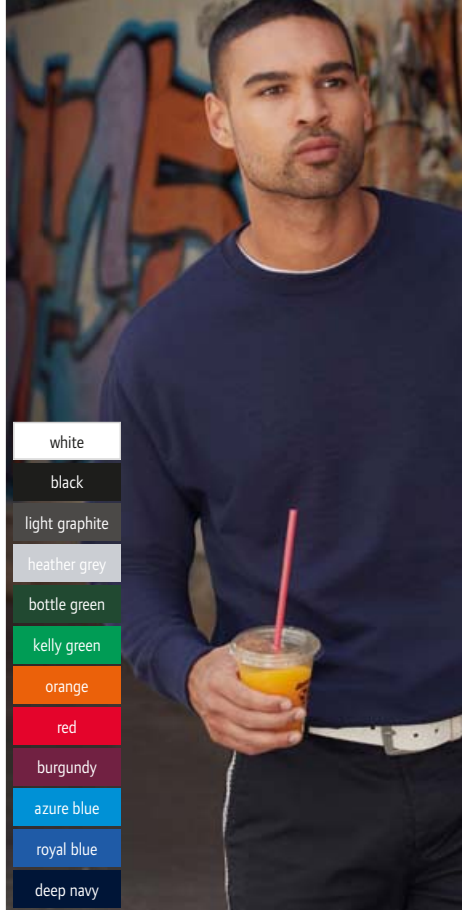

- white
- black
- light graphite
- heather grey
- bottle green
- kelly green
- orange
- red
- burgundy
- azure blue
- royal blue
- deep navy

**1 Lightweight Set-In Sweat**  
F.O.L. | 16.2156

**Sweater**  
240g/m<sup>2</sup>, 80% Baumwolle, 20% Polyester, French Terry  
Set-In Ärmel, Bündchen Hals- und Armausschnitt aus Baumwolle/Lycra® Ripp  
S - M - L - XL - XXL  
👉24 📦4

CHF 13,90

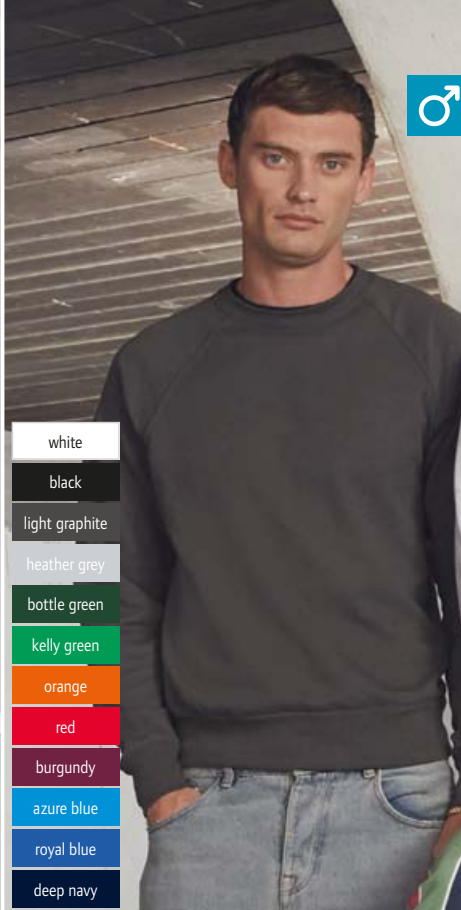

- white
- black
- light graphite
- heather grey
- bottle green
- kelly green
- orange
- red
- burgundy
- azure blue
- royal blue
- deep navy

**2 Lightweight Raglan Sweat**  
F.O.L. | 16.2138

**Raglan Sweater**  
240g/m<sup>2</sup>, 80% Baumwolle, 20% Polyester, French Terry  
Raglanärmel, Hals- Armausschnitt und Bündchen aus Baumwolle/Lycra® Ripp  
S - M - L - XL - XXL  
👉24 📦1

CHF 13,90

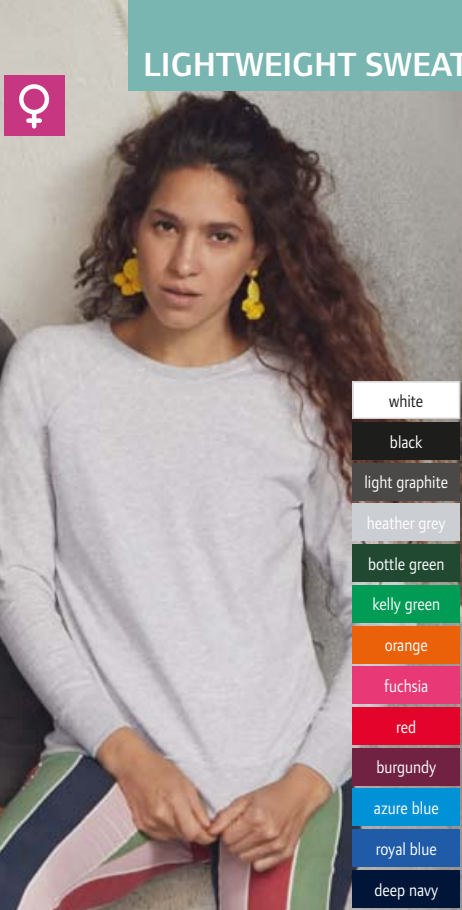

- white
- black
- light graphite
- heather grey
- bottle green
- kelly green
- orange
- fuchsia
- red
- burgundy
- azure blue
- royal blue
- deep navy

**3 Lady-Fit LW Raglan Sweat**  
F.O.L. | 16.2146

**Damen Raglan Sweater**  
240g/m<sup>2</sup>, 80% Baumwolle, 20% Polyester, French Terry  
Taillierter Schnitt, Raglanärmel, Bündchen, Hals- und Armausschnitt aus Baumwolle/Lycra® Ripp  
XS - S - M - L - XL - XXL  
👉24 📦1

CHF 13,90



- black
- heather grey
- deep navy

**4 Lightweight Jog Pants**  
F.O.L. | 16.4038

**Jogginghose**  
240g/m<sup>2</sup>, 80% Baumwolle, 20% Polyester, French Terry  
Elastischer Taillenbund mit Kordel, Seitentaschen, offener Beinabschluss  
S - M - L - XL - XXL  
👉24 📦1

CHF 13,90



**5 Kids Lightweight Jog Pants**  
F.O.L. | 16.4005

**Kinder Jogginghose**  
240g/m<sup>2</sup>, 80% Baumwolle, 20% Polyester, French Terry  
Elastischer Bund mit Kordelzug, Seitentaschen, offener Beinabschluss  
5-6, 7-8, 9-11, 12-13, 14-15  
116 128 140 152 164  
👉36 📦1

CHF 12,30



- black
- heather grey
- deep navy

**6 Lightweight Shorts**  
F.O.L. | 16.4036

**Sweat Shorts**  
240g/m<sup>2</sup>, 80% Baumwolle, 20% Polyester, French Terry  
Elastischer Taillenbund mit Kordel, Seitentaschen  
S - M - L - XL - XXL  
👉24 📦1

CHF 11,70



FRUIT OF THE LOOM®



FRUIT OF THE LOOM®



white



black



light graphite



heather grey



kelly green



orange



fuchsia



red



burgundy



azure blue



royal blue



deep navy

**1 Lightweight Hooded Sweat Jacket**

F.O.L. 16.2144

**Kapuzen Sweatjacke**

240g/m<sup>2</sup>, 80% Baumwolle, 20% Polyester, French Terry

Kapuze mit gleichfarbiger flacher Kordel, Raglanärmel, Bündchen aus Baumwolle/Lycra® Ripp, zwei aufgesetzte Taschen, verdeckter Reissverschluss für bessere Bedruckbarkeit

S - M - L - XL - XXL

☎ 24 ☑ 1

CHF 24,60

**2 Lady-Fit LW Hooded Sweat Jacket**

F.O.L. 16.2150

**Damen Kapuzen Sweatjacke**

240g/m<sup>2</sup>, 80% Baumwolle, 20% Polyester, French Terry

Taillierter Schnitt, Raglanärmel, Bündchen aus Baumwolle/Lycra® Ripp, zwei aufgesetzte Taschen, verdeckter Reissverschluss für bessere Bedruckbarkeit

XS - S - M - L - XL - XXL

☎ 24 ☑ 1

CHF 20,20



**1 Lightweight Hooded Sweat Jacket**

F.O.L. | 16.2144



**2 Lady-Fit LW Hooded Sweat Jacket**

F.O.L. | 16.2150

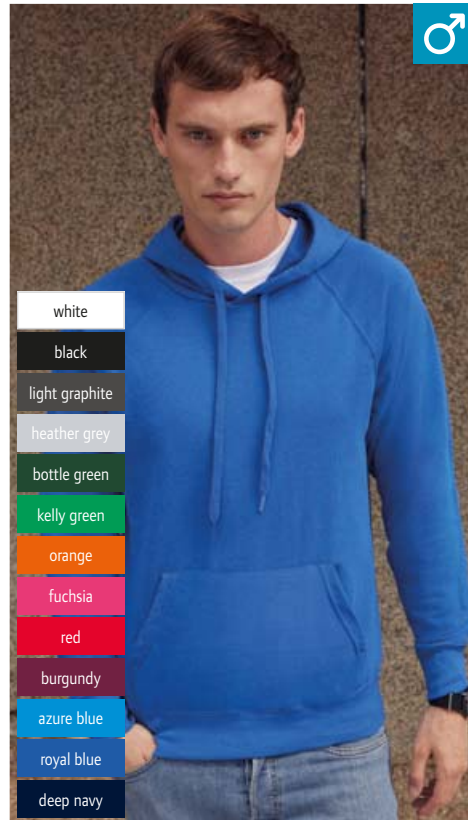

- white
- black
- light graphite
- heather grey
- bottle green
- kelly green
- orange
- fuchsia
- red
- burgundy
- azure blue
- royal blue
- deep navy

**3 Lightweight Hooded Sweat**

F.O.L. | 16.2140

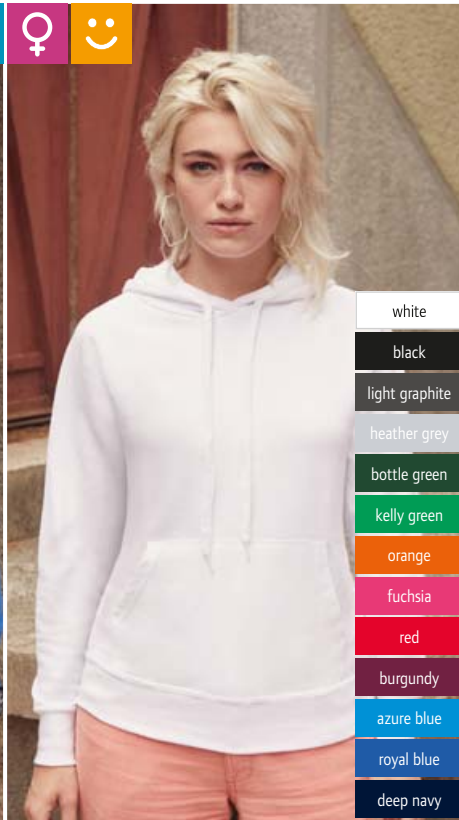

- white
- black
- light graphite
- heather grey
- bottle green
- kelly green
- orange
- fuchsia
- red
- burgundy
- azure blue
- royal blue
- deep navy

**4 Lady-Fit Lightweight Hooded Sweat**

F.O.L. | 16.2148

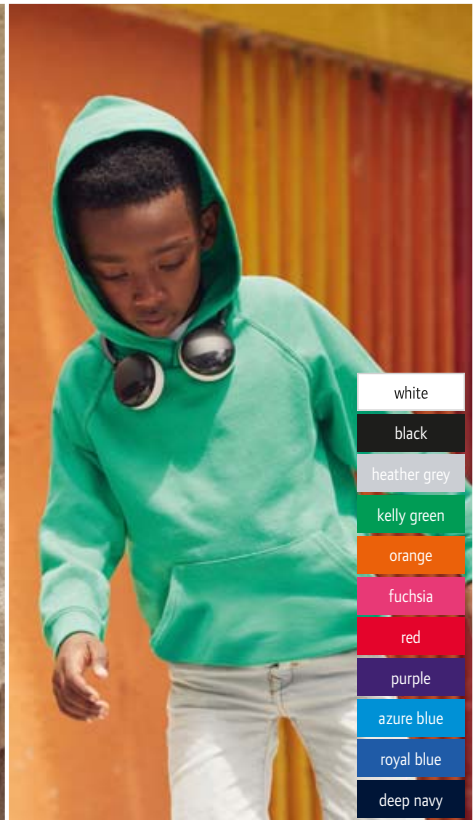

- white
- black
- heather grey
- kelly green
- orange
- fuchsia
- red
- purple
- azure blue
- royal blue
- deep navy

**5 Kids Lightweight Hooded Sweat**

F.O.L. | 16.2099



**Raglan Kapuzen Sweater**

240g/m<sup>2</sup>, 80% Baumwolle, 20% Polyester, French Terry

Kapuze mit gleichfarbiger flacher Kordel, Raglanärmel, Bündchen aus Baumwolle/Lycra® Ripp, Kängurutasche

S - M - L - XL - XXL

☎ 24 ☑ 1

CHF 17,70

**Damen Kapuzen Sweater**

240g/m<sup>2</sup>, 80% Baumwolle, 20% Polyester, French Terry

Taillierter Schnitt, Kapuze mit gleichfarbiger flacher Kordel, Raglanärmel, Bündchen aus Baumwolle/Lycra® Ripp, Kängurutasche

XS - S - M - L - XL - XXL

☎ 24 ☑ 1

CHF 18,05

**Kinder Kapuzen Sweater**

240g/m<sup>2</sup>, 80% Baumwolle, 20% Polyester, French Terry

Kapuze ohne Kordel, Raglanärmel, Bündchen aus Baumwolle/Lycra® Ripp, Kängurutasche

5-6, 7-8, 9-11, 12-13, 14-15  
116 128 140 152 164

☎ 24 ☑ 1

CHF 15,05



**1 JN 794**  
James & Nicholson | 02.0794

**2 JN 793**  
James & Nicholson | 02.0793

**1 JN 794**  
James & Nicholson 02.0794  
**Herren Sweater**  
280g/m<sup>2</sup>, 80% Baumwolle, 20% Polyester  
Rundhalsausschnitt, Nackenband, Bündchen mit Elasthan, angeraute Innenseite, TearAway Label  
S – M – L – XL – XXL – 3XL – 4XL – 5XL  
👕 30 📦 5 CHF 13,40

**2 JN 793**  
James & Nicholson 02.0793  
**Damen Raglan Sweater**  
280g/m<sup>2</sup>, 80% Baumwolle, 20% Polyester  
Leicht taillierter Schnitt, Rundhalsausschnitt, Nackenband, Bündchen mit Elasthan, angeraute Innenseite, TearAway Label  
XS – S – M – L – XL – XXL – 3XL  
👕 30 📦 5 CHF 13,40



**3 JN 796**  
James & Nicholson | 02.0796

**4 JN 795**  
James & Nicholson | 02.0795

**5 JN 796K**  
James & Nicholson | 02.796K

**Herren Kapuzen Sweater**  
280g/m<sup>2</sup>, 80% Baumwolle, 20% Polyester  
Doppellagige Kapuze mit Kordelzug, Nackenband, Bündchen mit Elasthan, Kängurutasche, angeraute Innenseite, TearAway Label  
S – M – L – XL – XXL – 3XL – 4XL – 5XL  
👕 30 📦 5 CHF 18,25

**Damen Kapuzen Sweater**  
280g/m<sup>2</sup>, 80% Baumwolle, 20% Polyester  
Leicht taillierter Schnitt, doppellagige Kapuze mit Kordelzug, Nackenband, Bündchen mit Elasthan, Kängurutasche, angeraute Innenseite, TearAway Label  
XS – S – M – L – XL – XXL – 3XL  
👕 30 📦 5 CHF 18,25

**Kinder Kapuzen Sweater**  
280g/m<sup>2</sup>, 80% Baumwolle, 20% Polyester  
Doppellagige Kapuze, Nackenband, Bündchen mit Elasthan, Kängurutasche, angeraute Innenseite, TearAway Label  
XS S M L XL XXL  
98/104 110/116 122/128 134/140 146/152 158/164  
👕 30 📦 5 CHF 13,40





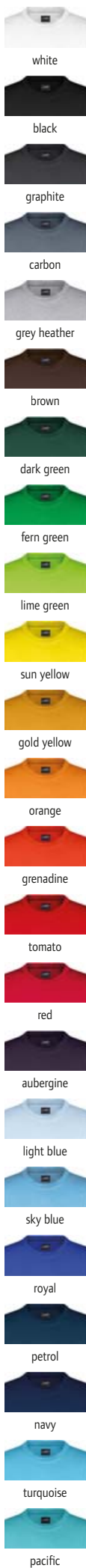

**1 JN 40**  
James & Nicholson | 02.0040

**Heavy Sweater**

300g/m<sup>2</sup>, 80% Baumwolle, 20% Polyester  
Hochwertige Sweat-Qualität mit angerauter Innenseite, robuste Kappnähte, Bündchen mit Elasthan, Halbmondbesatz im Nacken, Nackenband, 60° waschbar  
S - M - L - XL - XXL - 3XL - 4XL - 5XL  
👉30 📦5

CHF 24,-

**2 JN 40K**  
James & Nicholson | 02.040K

**Kinder Heavy Sweater**

300g/m<sup>2</sup>, 80% Baumwolle, 20% Polyester  
Hochwertige Sweat-Qualität mit angerauter Innenseite, robuste Kappnähte, Bündchen mit Elasthan, Halbmondbesatz im Nacken, Nackenband, 60° waschbar  
XS S M L XL XXL  
98/104 110/116 122/128 134/140 146/152 158/164  
👉30 📦5

CHF 21,70

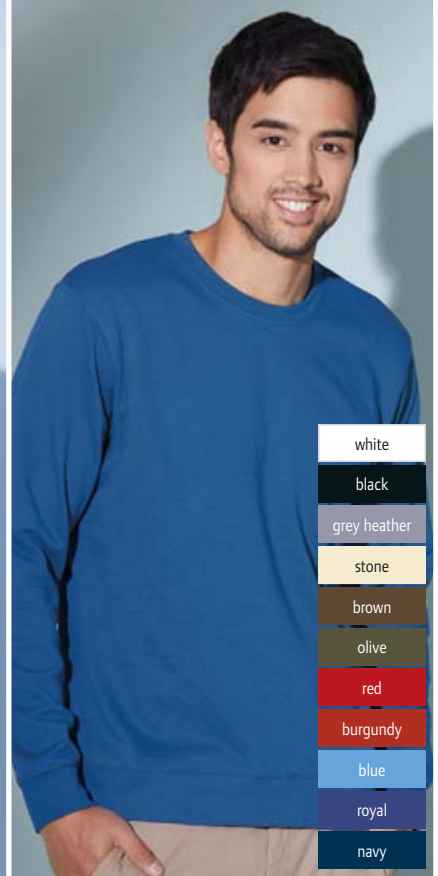

**3 JN 57**  
James & Nicholson | 02.0057

**Sweater**

300g/m<sup>2</sup>, 100% gekämmte ringgesponnene Baumwolle, enzymgewaschen, French Terry Bündchen mit Elasthan, Nackenband, Doppelnähte an Rundhalsausschnitt Ärmeln und Bund  
S - M - L - XL - XXL - 3XL  
👉30 📦5

CHF 31,-

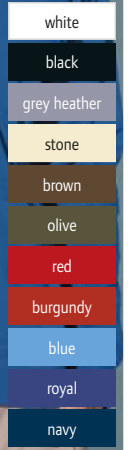

**4 JN 47**  
James & Nicholson | 02.0047

**Kapuzen Sweater**

300g/m<sup>2</sup>, 80% Baumwolle, 20% Polyester  
Hochwertige Sweat-Qualität mit angerauter Innenseite, Nackenband, Bündchen mit Elasthan, doppellagige Kapuze mit Kordelzug, grosse Kängurutasche, 60° waschbar  
S - M - L - XL - XXL  
👉30 📦5

CHF 36,-

**5 JN 47K**  
James & Nicholson | 02.047K

**Kinder Kapuzen Sweater**

300g/m<sup>2</sup>, 80% Baumwolle, 20% Polyester  
Hochwertige Sweat-Qualität mit angerauter Innenseite, doppellagige Kapuze ohne Kordel, Nackenband, Bündchen mit Elasthan, grosse Kängurutasche, 60° waschbar  
XS S M L XL XXL  
98/104 110/116 122/128 134/140 146/152 158/164  
👉30 📦5

CHF 27,50

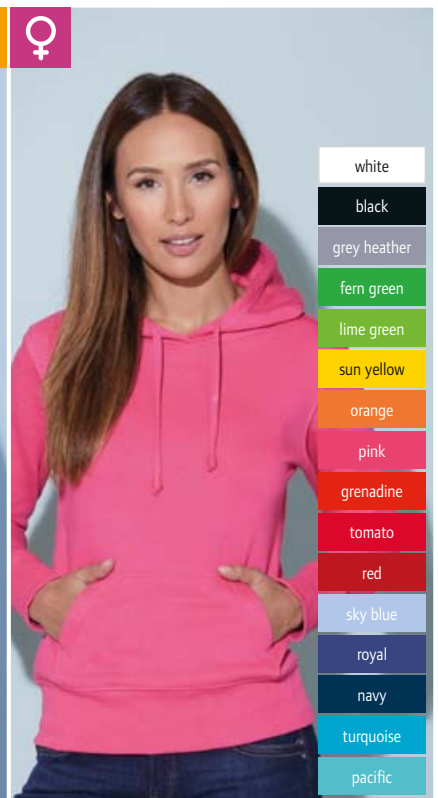

**6 JN 51**  
James & Nicholson | 02.0051

**Damen Kapuzen Sweater**

300g/m<sup>2</sup>, 80% Baumwolle, 20% Polyester  
Leicht taillierter Schnitt, doppellagige Kapuze mit Kordelzug, Nackenband, Doppelnähte garantieren längere Haltbarkeit, Bündchen mit Elasthan, Kängurutasche, Innenseite angeraut, 60° waschbar, 3-fädige Sweat-Qualität  
S - M - L - XL - XXL  
👉30 📦5

CHF 36,-

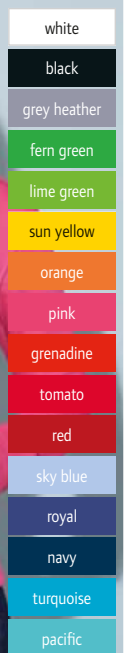

Die angegebenen Preise sind Richtpreise. Konkrete Preise entnehmen Sie bitte der aktuell gültigen Preisliste.

JAMES & NICHOLSON  
Sweats  
Sports & Outdoor  
Tradition  
Fleece  
Jackets & Vests  
Business  
Workwear  
Baby, Towels & Underwear  
Caps & Hats  
Accessories



**BIO ORGANIC**



**BIO ORGANIC**

**1 JN 8025**  
James & Nicholson | 02.8025

**2 JN 8026**  
James & Nicholson | 02.8026

**3 JN 8026K**  
James & Nicholson | 02.826K



**Damen Kapuzen Sweatjacke**  
300g/m<sup>2</sup>, 85% gekämmte ringgesponnene Bio-Baumwolle, 15% Polyester, French Terry  
Leicht taillierter Schnitt, seitliche Teilungsnähte im Vorderteil, doppellagige Kapuze mit Kordelzug, Bündchen mit Elasthan, Kängurutasche, YKK Reissverschluss, TearAway Label  
XS - S - M - L - XL - XXL - 3XL  
☎ 30 ☑ 1 CHF 47,50

**Herren Kapuzen Sweatjacke**  
300g/m<sup>2</sup>, 85% gekämmte ringgesponnene Bio-Baumwolle, 15% Polyester, French Terry  
Seitliche Teilungsnähte im Vorderteil, doppellagige Kapuze mit Kordelzug, Bündchen mit Elasthan, Kängurutasche, YKK Reissverschluss, TearAway Label  
S - M - L - XL - XXL - 3XL - 4XL - 5XL  
☎ 30 ☑ 1 CHF 47,50

**Kinder Kapuzen Sweatjacke**  
300g/m<sup>2</sup>, 85% gekämmte ringgesponnene Bio-Baumwolle, 15% Polyester, French Terry  
Seitliche Teilungsnähte im Vorderteil, doppellagige Kapuze, Bündchen mit Elasthan, Kängurutasche, YKK Reissverschluss, TearAway Label  
XS S M L XL XXL  
98/104 110/116 122/128 134/140 146/152 158/164  
☎ 30 ☑ 1 CHF 33,-



**4 JN 963**  
James & Nicholson | 02.0963

**5 JN 962**  
James & Nicholson | 02.0962



**JAMES & NICHOLSON**

**4 JN 963**  
James & Nicholson 02.0963  
**Herren Lifestyle Kapuzen Sweatjacke**  
280g/m<sup>2</sup>, 80% gekämmte ringgesponnene Baumwolle, 20% Polyester  
Doppellagige Kapuze und Kordel in Kontrastfarbe, innen angeraut, Bündchen mit Elasthan, Flatlock-Nähte Ton-in-Ton, Kängurutasche  
S - M - L - XL - XXL - 3XL  
☎ 30 ☑ 1 CHF 38,50

**5 JN 962**  
James & Nicholson 02.0962  
**Damen Lifestyle Kapuzen Sweatjacke**  
280g/m<sup>2</sup>, 80% gekämmte ringgesponnene Baumwolle, 20% Polyester  
Leicht taillierter Schnitt, doppellagige Kapuze und Kordel in Kontrastfarbe, innen angeraut, Bündchen mit Elasthan, Flatlock-Nähte Ton-in-Ton, Kängurutasche  
S - M - L - XL - XXL  
☎ 30 ☑ 1 CHF 38,50

**JAMES & NICHOLSON**



white



black



graphite



black heather



grey heather



ash



olive



lime green



acid yellow



orange



red



carmine red melange



wine



burgundy melange



rose melange



cobalt



royal heather



ink melange



light denim melange



navy



petrol melange



turquoise



glacier melange

**1 JN 8022**  
James & Nicholson 02.8022  
**Herren Raglan Sweater**

300g/m<sup>2</sup>, 85% gekämmte ringgesponnene Bio-Baumwolle, 15% Polyester, French Terry  
Rundhalsausschnitt, Nackenband, Kragen und Ärmelbündchen mit Elasthan, Nackenspiegel, TearAway Label  
S - M - L - XL - XXL - 3XL - 4XL - 5XL

👕 30 📦 1 CHF 28,90

**2 JN 8021**  
James & Nicholson 02.8021  
**Damen Raglan Sweater**

300g/m<sup>2</sup>, 85% gekämmte ringgesponnene Bio-Baumwolle, 15% Polyester, French Terry  
Leicht taillierter Schnitt, Rundhalsausschnitt, Nackenband, Kragen und Ärmelbündchen mit Elasthan, Nackenspiegel, TearAway Label  
XS - S - M - L - XL - XXL - 3XL

👕 30 📦 1 CHF 28,90

**3 JN 8024**  
James & Nicholson 02.8024  
**Herren Raglan Kapuzen Sweater**

300g/m<sup>2</sup>, 85% gekämmte ringgesponnene Bio-Baumwolle, 15% Polyester  
Seitliche Teilungsnahte im Vorderteil, doppellagige Kapuze mit Kordelzug, Bündchen mit Elasthan, Kängurutasche, angeraute Innenseite, TearAway Label  
S - M - L - XL - XXL - 3XL - 4XL - 5XL

👕 30 📦 1 CHF 37,-

**4 JN 8023**  
James & Nicholson 02.8023  
**Damen Raglan Kapuzen Sweater**

300g/m<sup>2</sup>, 85% gekämmte ringgesponnene Bio-Baumwolle, 15% Polyester  
Leicht taillierter Schnitt, seitliche Teilungsnahte im Vorderteil, doppellagige Kapuze mit Kordelzug, Bündchen mit Elasthan, Kängurutasche, angeraute Innenseite, TearAway Label  
XS - S - M - L - XL - XXL - 3XL

👕 30 📦 1 CHF 37,-



**BIO ORGANIC**

**1 JN 8022** James & Nicholson | 02.8022 **2 JN 8021** James & Nicholson | 02.8021



**BIO ORGANIC**

**3 JN 8024** James & Nicholson | 02.8024 **4 JN 8023** James & Nicholson | 02.8023

JAMES & NICHOLSON

Sweats

Sports & Outdoor

Tradition

Fleece

Jackets & Vests

Business

Workwear

Baby, Towels & Underwear

Caps & Hats

Accessories

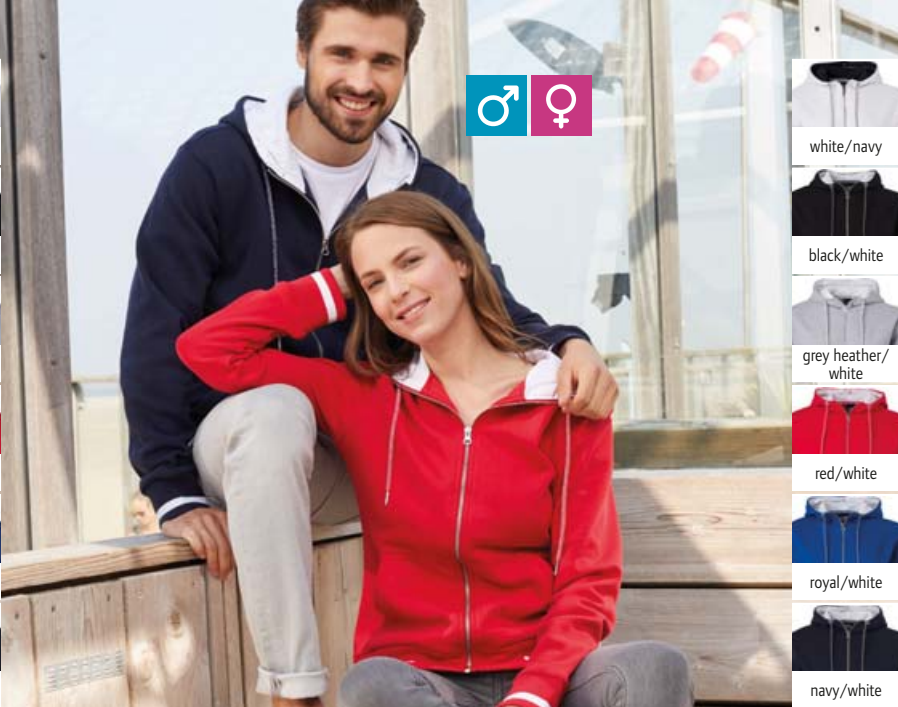

**1 JN 776**  
James & Nicholson | 02.0776

**2 JN 775**  
James & Nicholson | 02.0775

**3 JN 776**  
James & Nicholson | 02.0776

**1 JN 776**  
James & Nicholson 02.0776  
**Herren Kapuzen Club Sweat Jacke**  
300g/m<sup>2</sup>, 80% Baumwolle, 20% Polyester  
Doppellagige Kapuze innen in Kontrastfarbe, Strickbündchen mit Elasthan, Kontraststreifen an Bund und Armbündchen, Kängurutasche, YKK Metallreissverschluss, innen angeraut  
S - M - L - XL - XXL - 3XL  
☎ 30 ☐ 1 CHF 45,-

**2 JN 775**  
James & Nicholson 02.0775  
**Damen Kapuzen Club Sweat Jacke**  
300g/m<sup>2</sup>, 80% Baumwolle, 20% Polyester  
Leicht tailliert, doppellagige Kapuze innen in Kontrastfarbe, Strickbündchen mit Elasthan, Kontraststreifen an Bund und Armbündchen, Kängurutasche, YKK Metallreissverschluss, innen angeraut  
S - M - L - XL - XXL  
☎ 30 ☐ 1 CHF 45,-



**3 JN 778**  
James & Nicholson | 02.0778

**4 JN 777**  
James & Nicholson | 02.0777

**5 JN 778**  
James & Nicholson | 02.0778

**3 JN 778**  
James & Nicholson 02.0778  
**Herren Club Kapuzen Sweater**  
300g/m<sup>2</sup>, 80% Baumwolle, 20% Polyester  
Doppellagige Kapuze innen in Kontrastfarbe, Strickbündchen mit Elasthan, Kontraststreifen an Bund und Armbündchen, Kängurutasche, innen angeraut  
S - M - L - XL - XXL - 3XL  
☎ 30 ☐ 1 CHF 37,-

**4 JN 777**  
James & Nicholson 02.0777  
**Damen Club Kapuzen Sweater**  
300g/m<sup>2</sup>, 80% Baumwolle, 20% Polyester  
Leicht tailliert, doppellagige Kapuze innen in Kontrastfarbe, Strickbündchen mit Elasthan, Kontraststreifen an Bund und Armbündchen, Kängurutasche, innen angeraut  
S - M - L - XL - XXL  
☎ 30 ☐ 1 CHF 37,-

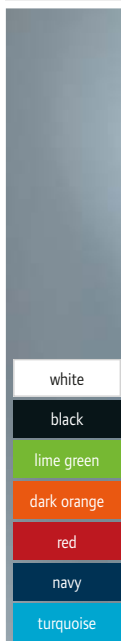

**5 JN 943**  
James & Nicholson | 02.0943

**6 JN 942**  
James & Nicholson | 02.0942

**5 JN 943**  
James & Nicholson | 02.0943

**5 JN 943**  
James & Nicholson 02.0943  
**Herren Vintage Kapuzen Sweatjacke**  
300g/m<sup>2</sup>, 70% gekämmte ringgesponnene Baumwolle, 30% Polyester  
Weich, innen angeraut, „Used Look“ mit offenen Rollsaumkanten, Bündchen mit Elasthan, doppellagige Kapuze, Kordel und Nackenband in Kontrastfarbe, Kängurutasche, Metallreissverschluss  
S - M - L - XL - XXL  
☎ 30 ☐ 1 CHF 51,-

**6 JN 942**  
James & Nicholson 02.0942  
**Damen Vintage Kapuzen Sweatjacke**  
300g/m<sup>2</sup>, 70% gekämmte ringgesponnene Baumwolle, 30% Polyester  
Taillierter Schnitt, weich, innen angeraut, „Used Look“ mit offenen Rollsaumkanten, Bündchen mit Elasthan, doppellagige Kapuze, Kordel und Nackenband in Kontrastfarbe, Kängurutasche, Metallreissverschluss  
XS - S - M - L - XL  
☎ 30 ☐ 1 CHF 51,-

**1 JN 355**

James & Nicholson 02.0355

**Herren Doubleface Jacke**

380g/m<sup>2</sup>, Aussen: 55% Polyester, 45% Baumwolle, Single Jersey, Innen: Microfleece  
Kapuze mit Kinnschutz, Kordel Reissverschluss und Innenseite in Kontrastfarbe, elastische Bündchen an Arm- und Bundabschluss, angesetzte Ärmel, Kängurutasche, Flatlock-Nähte  
S - M - L - XL - XXL - 3XL

👕 25 📦 1 CHF 49,50

**2 JN 354**

James & Nicholson 02.0354

**Damen Doubleface Jacke**

380g/m<sup>2</sup>, Aussen: 55% Polyester, 45% Baumwolle, Single Jersey, Innen: Microfleece  
Taillierter Schnitt, Kapuze mit Kinnschutz, Kordel Reissverschluss und Innenseite in Kontrastfarbe, elastische Bündchen an Arm- und Bundabschluss, angesetzte Ärmel, Kängurutasche, Flatlock-Nähte  
S - M - L - XL - XXL

👕 25 📦 1 CHF 49,50



**1 JN 355**

James & Nicholson | 02.0355



**2 JN 354**

James & Nicholson | 02.0354



**3 JN 46**

James & Nicholson 02.0046

**Herren Sweatjacke**

300g/m<sup>2</sup>, 80% Baumwolle, 20% Polyester  
Fischgrät-Nackenband, Doppelnähte garantieren längere Haltbarkeit, seitliche Reissverschlussaschen, Bündchen mit Elasthan, 3-fädige Sweat-Qualität, Innenseite angeraut, 60° waschbar  
S - M - L - XL - XXL - 3XL

👕 30 📦 5 CHF 44,-

**4 JN 52**

James & Nicholson 02.0052

**Damen Sweatjacke**

300g/m<sup>2</sup>, 80% Baumwolle, 20% Polyester  
Leicht taillierter Schnitt, Doppelnähte garantieren längere Haltbarkeit, Fischgrät-Nackenband, seitliche Reissverschlussaschen, Bündchen mit Elasthan, 3-fädige Sweat-Qualität, Innenseite angeraut, 60° waschbar  
S - M - L - XL - XXL

👕 30 📦 5 CHF 43,50

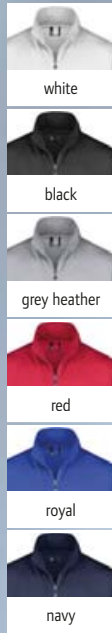

**3 JN 46**

James & Nicholson | 02.0046



**4 JN 52**

James & Nicholson | 02.0052



**5 JN 58**

James & Nicholson 02.0058

**Sweatjacke**

300g/m<sup>2</sup>, 100% gekämmte ringgesponnene Baumwolle, enzymgewaschen, French Terry  
Rippbündchen mit Elasthan, Nackenband, Doppelnähte an Hals Ärmeln und Bund, 2 Eingriffaschen  
S - M - L - XL - XXL - 3XL

👕 30 📦 1 CHF 35,-

**6 JN 352**

James & Nicholson 02.0352

**Sweater mit 1/4 Zip**

300g/m<sup>2</sup>, 100% gekämmte ringgesponnene Baumwolle, enzymgewaschen, French Terry  
Stehkragen, elastische Rippstrickbündchen an Hals Arm- und Bundabschluss, Flatlock-Nähte, Nackenband  
S - M - L - XL - XXL - 3XL

👕 30 📦 1 CHF 37,-



**5 JN 58**

James & Nicholson | 02.0058



**6 JN 352**

James & Nicholson | 02.0352

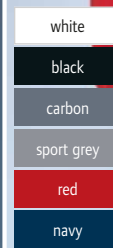



**1 JN 994** James & Nicholson | 02.0994 **2 JN 993** James & Nicholson | 02.0993



grey melange

**1 JN 994**  
James & Nicholson 02.0994  
**Herren Melange Kapuzen Sweater**

300g/m<sup>2</sup>, 60% Baumwolle, 40% Polyester, innen angeraut



carmine red melange

Grosszügiger Schnitt, weiche Aussenseite, doppelartige Kapuze, Kordel und Tape in Kontrastfarbe, Kontrast-Nackenband, Kängurutasche, Bündchen mit Elasthan

S - M - L - XL - XXL - 3XL

CHF 44,-



light denim melange

**2 JN 993**  
James & Nicholson 02.0993  
**Damen Melange Kapuzen Sweater**

300g/m<sup>2</sup>, 60% Baumwolle, 40% Polyester, innen angeraut



dark denim melange

Grosszügiger Schnitt, weiche Aussenseite, doppelartige Kapuze, Kordel und Tape in Kontrastfarbe, Kontrast-Nackenband, Kängurutasche, Bündchen mit Elasthan

S - M - L - XL - XXL

CHF 44,-



dusty green melange



**3 JN 42** James & Nicholson | 02.0042 **4 JN 53** James & Nicholson | 02.0053



white

**3 JN 42**  
James & Nicholson 02.0042  
**Herren Kapuzen Sweatjacke**

300g/m<sup>2</sup>, 80% Baumwolle, 20% Polyester



black

Innenseite angeraut, doppelartige Kapuze mit Kordelzug, Doppelnähte garantieren längere Haltbarkeit, Bündchen mit Elasthan, Fischgrät-Nackenband, Kängurutasche, 3-fädige Sweat-Qualität, 60° waschbar

S - M - L - XL - XXL - 3XL

CHF 44,-



grey heather

**4 JN 53**  
James & Nicholson 02.0053  
**Damen Kapuzen Sweatjacke**

300g/m<sup>2</sup>, 80% Baumwolle, 20% Polyester



red

Leicht taillierter Schnitt, Innenseite angeraut, doppelartige Kapuze mit Kordelzug, Fischgrät-Nackenband, Doppelnähte garantieren längere Haltbarkeit, Bündchen mit Elasthan, Kängurutasche, 60° waschbar, 3-fädige Sweat-Qualität

S - M - L - XL - XXL

CHF 44,-



navy



**5 JN 59** James & Nicholson | 02.0059 **6 JN 59K** James & Nicholson | 02.059K

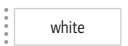

white

**5 JN 59**  
James & Nicholson 02.0059  
**Kapuzen Sweatjacke**

300g/m<sup>2</sup>, 100% gekämmte ringgesponnene Baumwolle, enzymgewaschen, French Terry

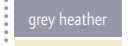

black

Doppelartige Kapuze mit Jerseyfutter und Kordelzug, Nackenband, Raglanärmel, 2 seitliche Taschen, Bündchen mit Elasthan, Doppelnähte an Ärmeln und Bund

S - M - L - XL - XXL - 3XL

CHF 37,50

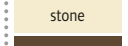

grey heather

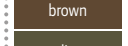

stone

**6 JN 59K**  
James & Nicholson 02.059K  
**Kinder Kapuzenjacke**

300g/m<sup>2</sup>, 100% gekämmte ringgesponnene Baumwolle, enzymgewaschen, French Terry



brown

Doppelartige Kapuze mit Jerseyfutter ohne Kordelzug, Raglanärmel, 2 seitliche Taschen, Bündchen mit Elasthan, Nackenband, Doppelnähte an Ärmeln und Bund



olive

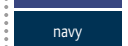

red

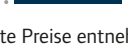

burgundy



blue



royal



navy

	XS	S	M	L	XL	XXL
	98/104	110/116	122/128	134/140	146/152	158/164

CHF 29,90



**1 K465**  
Kariban | 20.K465



**2 K446**  
Kariban | 20.K446



**3 K453**  
Kariban | 20.K453



white/fine grey   black/fine grey   black/yellow   black/red   oxford grey/navy   light kelly green/white   red/white



fuchsia/fine grey   purple/oxford grey   sky blue/white   light royal blue/white   light royal blue/yellow   navy/fine grey   navy/red



white/fine grey   black/yellow   black/red   black/fine grey   dark grey/black   oxford grey/navy



light kelly green/white   orange/white   red/white   fuchsia/fine grey   purple/oxford grey   sky blue/white



light royal blue/yellow   light royal blue/white   tropical blue/white   navy/fine grey   navy/red\*

\* diese Farbe ist nur für 20.K465 (Damen) erhältlich

**1 K465**  
Kariban 20.K465

**Damen Kontrast Kapuzen Sweater**  
280g/m<sup>2</sup>, 80% Baumwolle, 20% Polyester  
Taillierter Schnitt, kontrastfarbig gefütterte Kapuze mit Kordel, Ribbündchen an Ärmeln und Bund, innen angeraut, Kängurutasche mit Zugang für Kopfhörer  
XS – S – M – L – XL – XXL  
CHF 31,-

**2 K446**  
Kariban 20.K446

**Kontrast Kapuzen Sweater**  
280g/m<sup>2</sup>, 80% Baumwolle, 20% Polyester  
Kontrastfarbig gefütterte Kapuze mit Zugkordel, gerippte Ärmelbündchen und Bund, innen angeraut, Kängurutasche mit Zugang für Kopfhörer  
XS – S – M – L – XL – XXL – 3XL – 4XL  
CHF 26,70

**3 K453**  
Kariban 20.K453

**Kinder Kontrast Kapuzen Sweater**  
280g/m<sup>2</sup>, 80% Baumwolle, 20% Polyester  
Kontrastfarbig gefütterte Kapuze, innen angeraut, gerippte Ärmelbündchen und Bund, Kängurutasche mit Zugang für Kopfhörer  
6/8 8/10 10/12 12/14  
122/128 134/140 146/152 158/164  
CHF 25,10

KARIBAN

- black/white
- black/red
- oxford grey/white
- oxford grey/black
- red/white
- wine/oxford grey
- light royal/white
- navy/white

**1 K497**  
Kariban | 20.K497



**Unisex Fleecejacke „Teddy“**

320g/m<sup>2</sup>, 70% Baumwolle, 30% Polyester

3-fädiges gebürstetes Fleece, Twill Nackenband, Aufhängelasche, kontrastfarbige Druckknöpfe, kontrastfarbige Set-In Ärmel, Rippstrick an Kragen Ärmel und Saum mit kontrastfarbenen Streifendetails, 2 Seitentaschen mit kontrastfarbiger Paspelierung, neutrales Grössenlabel

XS - S - M - L - XL - XXL - 3XL

☎ 15 ☑ 5

CHF 32,50

- oxford grey/navy/white
- navy/oxford grey/white

**2 K4003**  
Kariban | 20.4003



**Unisex College Jacke „Teddy“**

320g/m<sup>2</sup>, 70% Baumwolle, 30% Polyester

3-teilige Kapuze mit Jerseyfutter, kontrastfarbige Zugkordel, Twill Nackenband, Aufhängelasche, wird mittels Druckknöpfe geschlossen, 2 Seitentaschen mit Kontrastpaspel, Rippstrick an Kragen Ärmel und Saum mit kontrastfarbenen Streifendetails, neutrales Grössenlabel

XS - S - M - L - XL - XXL - 3XL

☎ 15 ☑ 5

CHF 39,50



**3 K480**  
Kariban | 20.K480



black

storm grey

grey heather

mossy green

red

wine heather

ocean blue heather

french navy heather

navy

**Herren Organic Raglan Sweater**

300g/m<sup>2</sup>, 80% OCS Blended zertifizierte Bio-Baumwolle, 20% Polyester, French Terry Kleiner V-Einsatz am Kragen, Nackenband, Raglanärmel, breite Rippbündchen an Ausschnitt Ärmeln und Saum, neutrales Grössenlabel

S - M - L - XL - XXL - 3XL

☎ 20 ☑ 5

CHF 29,60

**4 K481**  
Kariban | 20.K481



**Damen Organic Raglan Sweater**

300g/m<sup>2</sup>, 80% OCS Blended zertifizierte Bio-Baumwolle, 20% Polyester, French Terry Taillierter Schnitt, kleiner V-Einsatz am Kragen, Nackenband, Raglanärmel, breite Rippbündchen an Ausschnitt Ärmeln und Saum, neutrales Grössenlabel

XS - S - M - L - XL - XXL

☎ 20 ☑ 5

CHF 29,60

**5 K484**  
Kariban | 20.K484



**Herren Organic Kapuzen Sweat Jacke**

300g/m<sup>2</sup>, 80% OCS zertifizierte Bio-Baumwolle, 20% Polyester Gefütterte Kapuze mit Kordel, Nackenband, Metallreissverschluss, breite Rippbündchen an Ausschnitt Ärmeln und Saum, 2 Seitentaschen, Kopfhörerzugang an Tasche und Nacken, neutrales Grössenlabel

S - M - L - XL - XXL - 3XL

☎ 20 ☑ 5

CHF 44,-

**6 K485**  
Kariban | 20.K485



**Damen Organic Kapuzen Sweat Jacke**

300g/m<sup>2</sup>, 80% OCS zertifizierte Bio-Baumwolle, 20% Polyester, OCS Blended: heather Farben mit 20% Polyester, grey heather mit 30% Viskose

Taillierter Schnitt, gefütterte Kapuze mit Kordel, Nackenband, Metallreissverschluss, breite Rippbündchen an Ausschnitt Ärmeln und Saum, 2 Seitentaschen, Kopfhörerzugang an Tasche und Nacken, neutrales Grössenlabel

XS - S - M - L - XL - XXL

☎ 20 ☑ 5

CHF 41,50





T-Shirtstoff

**K438**

Kariban | 20.K438  
**Kapuzen Sweat Jacke**

180g/m<sup>2</sup>, 100% enzymgewaschene gekämmte Baumwolle, Innen: French Terry, oxford grey mit 10% Viskose

Ungefütterte Kapuze mit Kontrastkordel und Nackenband, 2 Kängurutaschen, Bündchen aus gleichem Stoff, leichte Qualität

XS - S - M - L - XL - XXL - 3XL

👉 20 📦 1 CHF 23,80

**K495**

Kariban | 20.K495  
**Bio Piqué Sweater**

280g/m<sup>2</sup>, 100% OCS zertifizierte Bio Baumwolle

Piquéstrick, Rundhalsauschnitt, Raglanärmel, gefütterte Rippstrickbündchen an Ärmel und Saum, innen ungeraut, neutrales Grössenlabel

S - M - L - XL - XXL - 3XL

👉 20 📦 1 CHF 31,50

**K438**  
 Kariban | 20.K438



Piqué Sweater



oxford grey

navy

**K495**  
 Kariban | 20.K495



KARIBAN  
 Sweats  
 Sports & Outdoor  
 Tradition  
 Fleece  
 Jackets & Vests  
 Business  
 Workwear  
 Baby, Towels & Underwear  
 Caps & Hats  
 Accessories



**K471**  
 Kariban | 20.K471

**Damen Oversize Sweater**

270g/m<sup>2</sup>, 91% Baumwolle, 9% Polyester, light grey heather: 87% Baumwolle, 9% Polyester, 4% Viskose, French Terry  
 Weiter legerer Schnitt mit grossem Halsausschnitt, Fischgrätenackenband, ungesäumter Abschluss unten, Doppelnähte am Ärmelbündchen

S/M - L/XL

👉 20 📦 5

CHF 19,95

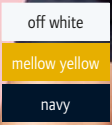

**K494**  
 Kariban | 20.K494

**Damen Bio Kapuzen Sweater**

270g/m<sup>2</sup>, 91% OCS zertifizierte Bio Baumwolle, 9% Polyester, French Terry  
 Lockerer legerer Schnitt, Kapuze mit Jerseyfutter, Twill Nackenband, Set-in Ärmel, Rippstrick an Bündchen und Saum, neutrales Grössenlabel

S/M - L/XL

👉 15 📦 1

CHF 30,-



**K493**  
 Kariban | 20.K493

**Bio Fleece Kleid**

270g/m<sup>2</sup>, 91% OCS zertifizierte Bio Baumwolle, 9% Polyester, light grey melange: 87% Baumwolle, 9% Polyester, 4% Viskose, French Terry

Rundhalsauschnitt, Raglanärmel, 2 Seitentaschen mit Paspel, Rippstrick an Ärmelbündchen und Saum, neutrales Grössenlabel

XS - S - M - L - XL

👉 15 📦 1

CHF 33,-



1 KV2306  
Kariban | 20.2306

2 KV2307  
Kariban | 20.2307



**Herren Vintage Kapuzen Sweatjacke**

350g/m<sup>2</sup>, 80% Baumwolle, 20% Polyester, ash heather:  
79% Baumwolle, 20% Polyester, 1% Viskose, Soft-Touch  
Gefütterte Kapuze, kontrastfarbige Kordel, doppeltes Fischgrät-Nackenband, Metallreissverschluss, Kängurutaschen, Strickbündchen an Arm und Saum, Abnutzungseffekt durch spezielle Behandlung, dieser Prozess führt zu Farbabweichungen, neutrales Größenlabel  
S - M - L - XL - XXL - 3XL  
👉 16 📦 1 CHF 60,-

**Damen Vintage Kapuzen Sweatjacke**

350g/m<sup>2</sup>, 80% Baumwolle, 20% Polyester, ash heather:  
79% Baumwolle, 20% Polyester, 1% Viskose, Soft-Touch  
Gefütterte Kapuze, kontrastfarbige Kordel, doppeltes Fischgrät-Nackenband, Metallreissverschluss, Kängurutaschen, Strickbündchen an Arm und Saum, Abnutzungseffekt durch spezielle Behandlung, dieser Prozess führt zu Farbabweichungen, neutrales Größenlabel  
XS - S - M - L - XL - XXL  
👉 16 📦 1 CHF 52,50



- vintage charcoal
- vintage marsala
- vintage denim
- vintage navy

3 KV2315  
Kariban | 20.2315

**Herren Kapuzensweater**

300g/m<sup>2</sup>, 100% Baumwolle, French Terry  
Gefütterte und auf der Vorderseite gekreuzte Kapuze, Strickbündchen an Kapuze Ärmel und Saum, seitliche Strickbündcheneinsätze, Kängurutasche, spezielle Behandlung für einen „ausgewaschenen“ Look, dieser Prozess führt zu Farbabweichungen, neutrales Größenlabel  
XS - S - M - L - XL - XXL - 3XL  
👉 16 📦 1 CHF 48,-



4 K442  
Kariban | 20.K442



5 K443  
Kariban | 20.K443



6 K444  
Kariban | 20.K444



**Heavy Sweater**  
360g/m<sup>2</sup>, 80% einlaufvorbehandelte ringgesponnene Baumwolle, 20% Polyester, silikongewaschen  
Rundhalsausschnitt mit Rippkragen und Kreuzstich-Detail, breite Rippbündchen an Arm und Saum, Kontrast-Nackenband innen, Set-In Ärmel, LSF (low shrinkage fleece) für geringeres Einlaufen  
XS - S - M - L - XL - XXL - 3XL - 4XL  
👉 20 📦 1 CHF 38,50

**Heavy Kapuzen Sweater**  
360g/m<sup>2</sup>, 80% einlaufvorbehandelte ringgesponnene Baumwolle, 20% Polyester, silikongewaschen  
Legerer Schnitt, doppelt gelegte Kapuze, Kragenband und Kapuze in Kontrastfarbe grau, Kängurutasche, Set-In Ärmel, breite Rippbündchen an Arm und Saum, LSF (low shrinkage fleece) für geringeres Einlaufen  
XS - S - M - L - XL - XXL - 3XL - 4XL  
👉 20 📦 1 CHF 48,-

**Heavy Kapuzenjacke**  
360g/m<sup>2</sup>, 80% einlaufvorbehandelte ringgesponnene Baumwolle, 20% Polyester, silikongewaschen  
Doppelt gelegte Kapuze, Kragenband und Kapuze in Kontrastfarbe grau, Kängurutaschen, YKK Reissverschluss, Set-In Ärmel, breite Rippbündchen an Arm und Saum, LSF (low shrinkage fleece) für geringeres Einlaufen  
XS - S - M - L - XL - XXL - 3XL - 4XL  
👉 20 📦 1 CHF 53,50



samtige Oberfläche

- new pure white
- black
- charcoal grey melange
- heather grey melange
- forest green
- warm red
- cobalt blue
- swiss navy
- surf blue

**1 M73**  
Mantis | 70.0073

**Herren Kapuzensweater „Superstar“**  
330g/m<sup>2</sup>, 80% Baumwolle, 20% Polyester, Peach finish Flatlock-Nähte, 3-teilige Kapuze mit Waffelinnenfutter, naturfarbene flache Baumwollkordel, doppeltes Nackenband, TearAway Label, Raglanärmel, elastische 2x2 Rippbündchen an Ärmel und Bund, Kängurutasche, innen angeraut  
S - M - L - XL - XXL  
👉20 📦5 CHF 33,50



- new pure white
- black\*
- heather grey melange\*
- warm red\*
- cobalt blue\*
- swiss navy\*
- new surf blue\*

**2 M74**  
Mantis | 70.0074

**Damen Kapuzensweater „Superstar“**  
330g/m<sup>2</sup>, 80% Baumwolle, 20% Polyester, Peach finish Leicht tailliert, Flatlock-Nähte, 3-teilige Kapuze mit Waffelinnenfutter, naturfarbene flache Baumwollkordel, doppeltes Nackenband, TearAway Label, Raglanärmel, elastische 2x2 Rippbündchen an Ärmel und Bund, Kängurutasche, innen angeraut  
S - M - L - XL  
👉20 📦5 CHF 29,40

BIO ORGANIC

RECYCLED POLYESTER

- white
- black
- heather grey melange
- soft olive
- soft pink
- navy

**3 M194**  
Mantis | 70.0194

**Sweater**  
280g/m<sup>2</sup>, 80% OCS Blended Bio-Baumwolle, 20% rPET (recycltes PET), heather grey melange: 71% Bio-Baumwolle, 21% recyceltes Polyester (rPet), 8% Viskose, French Terry Rippsrick an Kragen, Fischgrät-Nackenband, veredelbarer Patch im Nacken, angesetzte Ärmel, TearAway Label  
XS - S - M - L - XL - XXL  
👉30 📦5 CHF 27,80



BIO ORGANIC

RECYCLED POLYESTER

- black
- heather grey melange

**4 M135**  
Mantis | 70.0135

**Sweater kurzarm**  
280g/m<sup>2</sup>, 80% OCS Blended Bio-Baumwolle, 20% recyceltes Polyester (rPET), French Terry, heather grey melange: 85% Bio-Baumwolle, 8% recyceltes Polyester (rPet), 7% Viskose  
Kann übergross oder klassisch getragen werden, Rundhals, Einsatz im Nacken, lang geschnittene Rückenpartie, Seitenschlitze, tief angesetzte kurze Ärmel, TearAway Label  
XS - S - M - L - XL  
👉30 📦5 CHF 19,45

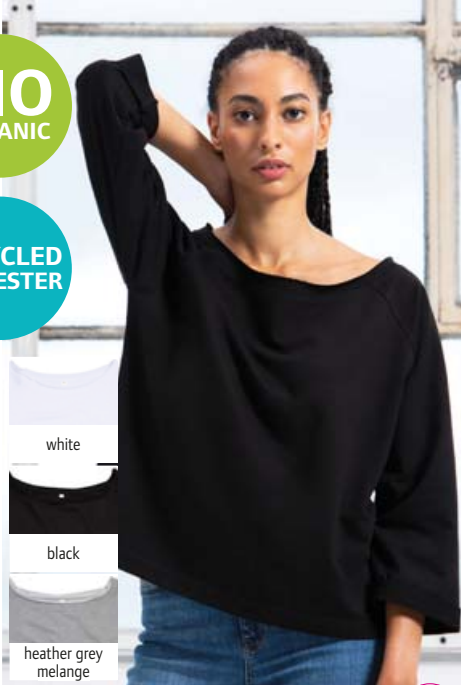

- white
- black
- heather grey melange

**5 M128**  
Mantis | 70.0128

**Damen Sweater „Flash Dance“**  
280g/m<sup>2</sup>, 80% OCS zertifizierte Bio Baumwolle, 20% recyceltes Polyester, heather grey melange: 85% Baumwolle, 8% Polyester, 7% Viskose, French Terry  
Weiter legerer Schnitt, weites Off-the-Shoulder Styling mit offenen Kanten am Ausschnitt, 3/4 Raglanärmel mit Rollkanten, gerader Saum mit Doppelnah, TearAway Label  
S - M - L - XL  
👉30 📦5 CHF 25,60

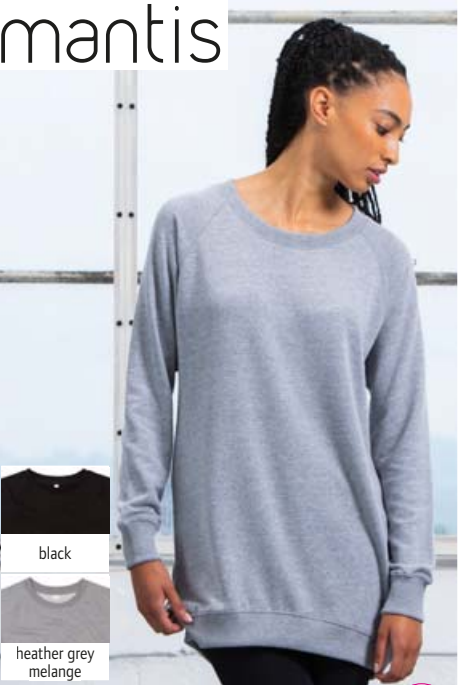

- black
- heather grey melange

**6 M121**  
Mantis | 70.0121

**Damen Long Sweater**  
280g/m<sup>2</sup>, 80% Baumwolle, 20% Polyester, French Terry Langer legerer Schnitt, Rundhalsausschnitt, breiter Rippsrickkragen, breite Rippsrickbündchen an Ärmel und Saum, Raglanärmel, elliptischer Saum (am Rücken länger), TearAway Label  
S - M - L - XL  
👉30 📦5 CHF 22,30



- white
- black
- steel grey
- fire red
- navy
- new turquoise

**1 5290**  
Promodoro | 40.5290



**2 5295**  
Promodoro | 40.5295



- white
- black
- graphite
- steel grey
- new new light grey
- sports grey
- ash
- new new forest
- kelly green
- lime green
- gold
- orange
- fire red
- new cherry berry
- turquoise
- royal
- navy

**3 5099**  
Promodoro | 40.5099

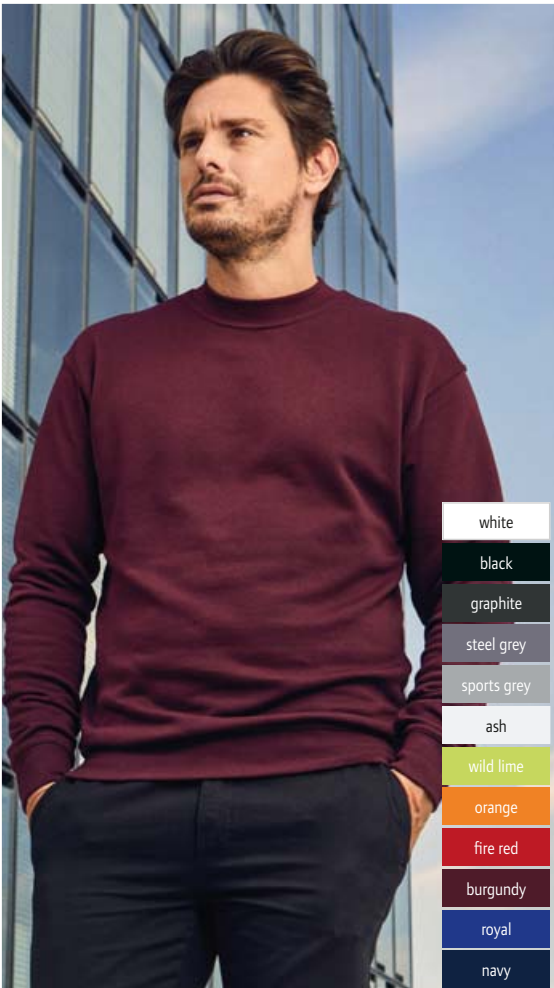

- white
- black
- graphite
- steel grey
- sports grey
- ash
- wild lime
- orange
- fire red
- burgundy
- royal
- navy

**4 2199**  
Promodoro | 40.2199



**1 5290**  
Promodoro 40.5290

**Herren Sweatjacke**

320g/m<sup>2</sup>, 100% gekämmte ringgesponnene Baumwolle

Stehkragen, Elasthanbündchen an Ärmeln und Saum, 2 Seitentaschen mit Reißverschluss, durchgehend verdeckter Ton-in-Ton Reißverschluss, 60° waschbar, trocknergeeignet, angeraute Innenseite

S - M - L - XL - XXL - 3XL - 4XL - 5XL

👕 25 📦 1 CHF 39,50

**2 5295**  
Promodoro 40.5295

**Damen Sweatjacke**

320g/m<sup>2</sup>, 100% gekämmte ringgesponnene Baumwolle

Stehkragen, Elasthanbündchen an Ärmeln und Saum, 2 Seitentaschen mit Reißverschluss, durchgehend verdeckter Ton-in-Ton Reißverschluss, 60° waschbar, trocknergeeignet, angeraute Innenseite

XS - S - M - L - XL - XXL - 3XL - 4XL - 5XL

👕 25 📦 1 CHF 39,-

**3 5099**  
Promodoro 40.5099

**Herren Sweater**

320g/m<sup>2</sup>, 100% gekämmte ringgesponnene Baumwolle, ash: 99% Baumwolle, 1% Viskose, sports grey: 89% Baumwolle, 11% Viskose

Elasthanbündchen an Ausschnitt Ärmeln und Saum, 60° waschbar, trocknergeeignet, angeraute Innenseite

XS - S - M - L - XL - XXL - 3XL - 4XL - 5XL

👕 25 📦 1 CHF 30,50

**4 2199**  
Promodoro 40.2199

**Herren Sweater**

280g/m<sup>2</sup>, 80% gekämmte ringgesponnene Baumwolle, 20% Polyester, ash: 82% Baumwolle, 17% Polyester, 1% Viskose, sports grey: 75% Baumwolle, 17% Polyester, 8% Viskose

Körperbetonter Schnitt, Doppelnähte, Elasthanbündchen an Ausschnitt Arm und Saum, innen angeraut

S - M - L - XL - XXL - 3XL

👕 25 📦 1 CHF 23,-



**1 1650**  
Promodoro 40.1650

**Herren X.O Kapuzen Sweatjacke**

280g/m<sup>2</sup>, 70% gekämmte ringgesponnene Baumwolle, 30% Polyester, heather grey: 62% Baumwolle, 33% Polyester, 5% Viskose, heather black: 52% Baumwolle, 48% Polyester

Körperbetonter Schnitt, Flatlock-Nähte, neutrales Grössenlabel

XS - S - M - L - XL - XXL - 3XL

👉25 📦1

CHF 38,50



black



heather black



heather grey



berry



petrol



**2 1751**  
Promodoro 40.1751

**Damen X.O Kapuzen Sweatjacke**

280g/m<sup>2</sup>, 70% gekämmte ringgesponnene Baumwolle, 30% Polyester, heather grey: 62% Baumwolle, 33% Polyester, 5% Viskose, heather black: 52% Baumwolle, 48% Polyester

Taillierter Schnitt, Flatlock-Nähte, neutrales Grössenlabel

XS - S - M - L - XL - XXL - 3XL

👉25 📦1

CHF 36,-

**1 1650**  
Promodoro | 40.1650



**2 1751**  
Promodoro | 40.1751

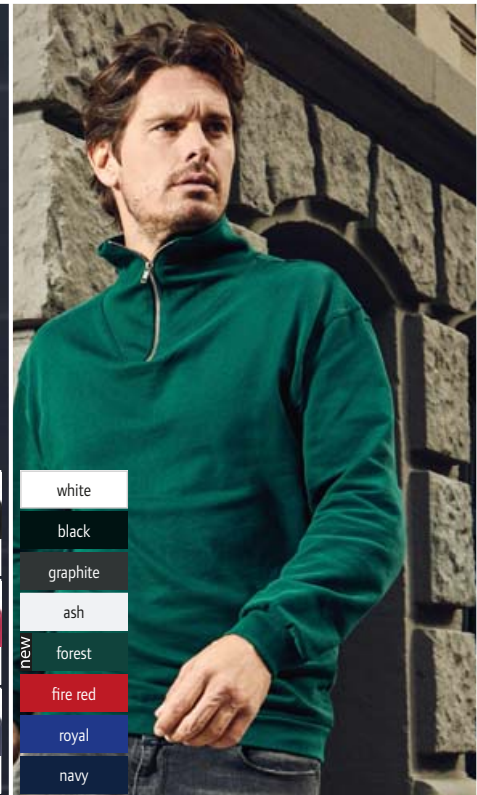

heather black



heather grey



heather blue



heather black



heather rose



heather blue

- white
- black
- graphite
- ash
- forest
- fire red
- royal
- navy

**3 2111**  
Promodoro | 40.2111

**Herren Kapuzensweater „Kasak“**

250g/m<sup>2</sup>, 60% gekämmte ringgesponnene Baumwolle, 40% Polyester, Molton-Brushed

Hoher überkreuzter Kragen mit Doppelkapuze, Set-In Ärmel, verstärkte Schulternähte, angeraute Innenseite, neutrales Grössenlabel

S - M - L - XL - XXL

👉20 📦1

CHF 29,80

**4 2112**  
Promodoro | 40.2112

**Damen Kapuzensweater „Kasak“**

250g/m<sup>2</sup>, 60% gekämmte ringgesponnene Baumwolle, 40% Polyester, Molton-Brushed

Hoher überkreuzter Kragen mit Doppelkapuze, Set-In Ärmel, verstärkte Schulternähte, angeraute Innenseite, neutrales Grössenlabel

XS - S - M - L - XL

👉20 📦1



**5 5050**  
Promodoro | 40.5050

**Herren „Troyer“ Sweater**

320g/m<sup>2</sup>, 100% gekämmte ringgesponnene Baumwolle Nickelfreier Reissverschluss am Kragen, Elasthanbündchen an Ärmeln und Saum, angeraute Innenseite, 60° waschbar, trocknergeeignet

S - M - L - XL - XXL - 3XL

👉30 📦1

CHF 42,-



3-fädiger  
Sweatstoff



3-fädiger  
Sweatstoff



1 265M  
Russell | 10.265M

2 265F  
Russell | 10.265F

3 265B  
Russell | 10.265B



**Herren Authentic Kapuzen Sweater**  
280g/m<sup>2</sup>, 80% gekämmte ringgesponnene Baumwolle, 20% Polyester  
Gerader Schnitt, 3-lagige Stoff-Konstruktion, feine weiche Oberfläche, legere Rippbündchen an Arm und Saum, Decknähte an Armausschnitt, Bündchen und Saum, nach vorne versetzte Schulternaht, doppelte Kapuze mit Kordel, Kopfhörerführung, Nackenband, flaches Zugband  
XS - S - M - L - XL - XXL - 3XL - 4XL\*  
\* nur in diesen Farben erhältlich  
👉 24 📦 3 CHF 32,-

**Damen Authentic Kapuzen Sweater**  
280g/m<sup>2</sup>, 80% gekämmte ringgesponnene Baumwolle, 20% Polyester  
Taillierter Schnitt, doppelschichtige Kapuze mit Zugbandkanal, flache breite Zugbänder mit Knopflochösen, Kopfhörerführung, Nackenband in Fischgrätoptik, schmalere Ärmel mit nach vorne versetzten Schulternähten, Decknähte an Armloch Ärmelbund und Saum  
XS - S - M - L - XL  
👉 24 📦 3 CHF 32,-

**Kinder Authentic Kapuzen Sweater**  
280g/m<sup>2</sup>, 80% gekämmte ringgesponnene Baumwolle, 20% Polyester  
Gerader Schnitt, 3-lagige Stoffkonstruktion, doppellagige Kapuze ohne Zugbänder, Nackenband in Fischgrätoptik, weiter geschnittener Saum und Bündchen mit Elasthan, Kängurutasche, innen angeraut, trocknergeeignet  
104 - 116 - 128 - 140 - 152 - 164  
👉 24 📦 3 CHF 25,90



3-fädiger  
Sweatstoff



4 262M  
Russell | 10.262M

5 271B  
Russell | 10.271B

**4 262M**  
Russell 10.262M  
**Sweater**  
280g/m<sup>2</sup>, 80% gekämmte ringgesponnene Baumwolle, 20% Polyester  
3-lagige Stoff-Konstruktion, superfeine weiche Oberfläche, gerader Schnitt, legere Rippbündchen an Arm und Saum, Decknähte an Armausschnitt Bündchen und Saum, Nackenband  
XS - S - M - L - XL - XXL - 3XL - 4XL\*  
\* nur in diesen Farben erhältlich  
👉 36 📦 6 CHF 23,10

**5 271B**  
Russell 10.271B  
**Kinder Raglan Sweater**  
280g/m<sup>2</sup>, 80% gekämmte ringgesponnene Baumwolle, 20% Polyester  
3-lagige Stoff-Konstruktion, Nackenband in Fischgrätoptik, Raglanärmel, 1x1 Rippbund und Bündchen mit Elasthan, Decknähte an Armausschnitt Bündchen und Saum, innen angeraut, trocknergeeignet  
104 - 116 - 128 - 140 - 152 - 164  
👉 24 📦 3 CHF 19,30





3-fädiger Sweatstoff

3-fädiger Sweatstoff



1 266M Russell | 10.266M

2 266F Russell | 10.266F

3 266B Russell | 10.266B



**Herren Authentic Kapuzen Sweatjacke**  
 280g/m<sup>2</sup>, 80% gekämmte ringgesponnene Baumwolle, 20% Polyester  
 Gerader Schnitt mit schlankerer Schulterpartie und Ärmeln, 3-lagige Stoffkonstruktion, feine Oberfläche, doppellagige Kapuze mit breitem Zugband und Öse, Kopfhörerführung, Nackenband in Fischgrätoptik, nach vorne versetzte Schulternähte, Decknähte an Armausschnitt und Bündchen, legere Bündchen, verdeckter YKK Reissverschluss in Antikmessing-Optik  
 XS - S - M - L - XL - XXL - 3XL - 4XL \*  
 \* nur in diesen Farben erhältlich  
 € 24 € 3 CHF 38,-

**Damen Authentic Kapuzen Sweatjacke**  
 280g/m<sup>2</sup>, 80% gekämmte ringgesponnene Baumwolle, 20% Polyester  
 Leicht taillierter Schnitt, 3-lagige Stoffkonstruktion, feine Oberfläche, doppellagige Kapuze mit breitem Zugband und Öse, Kopfhörerführung, Nackenband in Fischgrätoptik, nach vorne versetzte Schulternähte, Decknähte an Armausschnitt und Bündchen, legere Bündchen, verdeckter YKK-Reissverschluss in Antikmessing-Optik, gerader Schnitt mit schlankerer Schulterpartie und Ärmeln  
 XS - S - M - L - XL  
 € 24 € 3 CHF 38,-

**Kinder Authentic Kapuzen Sweatjacke**  
 280g/m<sup>2</sup>, 80% gekämmte ringgesponnene Baumwolle, 20% Polyester  
 Gerader Schnitt, 3-lagige Stoffkonstruktion, doppellagige Kapuze ohne Zugbänder, Nackenband in Fischgrätoptik, locker geschnittener Saum und Bündchen mit Elasthan, seitliche Eingriffstaschen, verdeckter YKK Reissverschluss, trockenregeignet  
 104 - 116 - 128 - 140 - 152 - 164  
 € 24 € 3 CHF 33,-



3-fädiger Sweatstoff



4 267M Russell 10.267M  
**Herren Authentic Sweatjacke**  
 280g/m<sup>2</sup>, 80% gekämmte ringgesponnene Baumwolle, 20% Polyester, Aussenmaterial: 100% Baumwolle (3-lagiger Sweatshirt-Stoff)  
 Gerader Schnitt, abgesetzter Kadettkragen, Nackenband in Fischgrätoptik, Saum und Bündchen weiter geschnitten, abgesetzte Eingriffstaschen, verdeckter YKK Reissverschluss in Antiksilver  
 XS - S - M - L - XL - XXL - 3XL  
 € 24 € 3 CHF 39,-

5 267F Russell 10.267F  
**Damen Authentic Sweatjacke**  
 280g/m<sup>2</sup>, 80% gekämmte ringgesponnene Baumwolle, 20% Polyester, Aussenmaterial: 100% Baumwolle (3-lagiger Sweatshirt-Stoff)  
 Feminine Passform, abgesetzter Kadettkragen, Nackenband in Fischgrätoptik, lockerer Saum und Bündchen, seitliche Eingriffstaschen, verdeckter YKK Reissverschluss  
 XS - S - M - L - XL  
 € 24 € 3 CHF 39,-

4 267M Russell | 10.267M

5 267F Russell | 10.267F





Melange Sweat



**260M**  
Russell | 10.260M



**Authentic Melange Sweater**

280g/m<sup>2</sup>, 75% gekämmte Baumwolle, 21% Polyester, 4% Viskose, carbon melange: 77% gekämmte Baumwolle, 23% Polyester

3-Lagen Konstruktion, gerader Schnitt, V-Einsatz mit Naht am Kragen, Nackenband in Fischgrätoptik, Halbmond im Nackenbereich zur Individualisierung, vorverlegte Schulternähte, Elasthan im Bund und Ärmelbündchen, Decknähte an Armausschnitten Bündchen und Saum, neutrales Größenlabel

XS - S - M - L - XL - XXL - 3XL

CHF 28,60



Melange Sweat

Melange Sweat

**261F**  
Russell | 10.261F



**Damen Authentic Melange Kapuzen Sweater**

280g/m<sup>2</sup>, 75% gekämmte Baumwolle, 21% Polyester, 4% Viskose, carbon melange: 77% gekämmte Baumwolle, 23% Polyester

3-Lagen Konstruktion, figurbetonter Schnitt, doppellagige Kapuze mit Zugband-Führung, flaches Zugband, Kopfhörer-Kabelführung, Nackenband in Fischgrätoptik, Halbmond im Nackenbereich zur Individualisierung, vorverlegte Schulternähte, Elasthan in Bund und Ärmelbündchen, Decknähte an Armausschnitt Bündchen und Saum, eingesetzte Kängurutasche, neutrales Größenlabel

XS - S - M - L - XL

CHF 24

**261M**  
Russell | 10.261M



**Herren Authentic Melange Kapuzen Sweater**

280g/m<sup>2</sup>, 75% gekämmte Baumwolle, 21% Polyester, 4% Viskose, carbon melange: 77% gekämmte Baumwolle, 23% Polyester

3-Lagen Konstruktion, gerader Schnitt, doppellagige Kapuze mit Zugband-Führung, flaches Zugband, Kopfhörer-Kabelführung, Nackenband in Fischgrätoptik, Halbmond im Nackenbereich zur Individualisierung, vorverlegte Schulternähte, Elasthan in Bund und Ärmelbündchen, Decknähte an Armausschnitt Bündchen und Saum, eingesetzte Kängurutasche, neutrales Größenlabel

XS - S - M - L - XL - XXL - 3XL

CHF 24

CHF 38,-



Melange Sweat



**263M**  
Russell | 10.263M



XS - S - M - L - XL - XXL - 3XL

CHF 24

**263F**  
Russell | 10.263F



XS - S - M - L - XL

CHF 24



**263M**  
Russell | 10.263M

**Herren Melange Kapuzen Sweatjacke**

280g/m<sup>2</sup>, 75% gekämmte Baumwolle, 21% Polyester, 4% Viskose, carbon melange: 77% gekämmte Baumwolle, 23% Polyester

3-Lagen Konstruktion, gerader Schnitt, doppellagige Kapuze mit Zugband-Führung, flaches Zugband, Kopfhörer-Kabelführung, Nackenband in Fischgrätoptik, Halbmond im Nackenbereich zur Individualisierung, Elasthan in Bund und Armbündchen, Decknähte an Armausschnitten Bündchen und Saum, eingesetzte Kängurutasche, verdeckter YKK Reissverschluss, neutrales Größenlabel

XS - S - M - L - XL - XXL - 3XL

CHF 24

CHF 44,-

**263F**  
Russell | 10.263F

**Damen Melange Kapuzen Sweatjacke**

280g/m<sup>2</sup>, 75% gekämmte Baumwolle, 21% Polyester, 4% Viskose, carbon melange: 77% gekämmte Baumwolle, 23% Polyester

3-Lagen Konstruktion, figurbetonter Schnitt, doppellagige Kapuze mit Zugband-Führung, flaches Zugband, Kopfhörer-Kabelführung, Nackenband in Fischgrätoptik, Halbmond im Nackenbereich zur Individualisierung, Elasthan in Bund und Armbündchen, Decknähte an Armausschnitten Bündchen und Saum, eingesetzte Kängurutasche, verdeckter YKK Reissverschluss, neutrales Größenlabel

XS - S - M - L - XL

CHF 24

CHF 42,50



**1 208M**

Russell 10.208M

**Unisex Bio Sweater**

300g/m<sup>2</sup>, 100% gekämmte ringgesponnene OCS zertifizierte Bio Baumwolle, Twill-Terry Rippenbündchen und Bund mit LYCRA®, passendes Nackenband in Fischgrätoptik, Aufnäher über Bund, kein Nackenlabel, kleiner Schlitz am inneren Bund versteckt Grössen- und Pflegeetikett, nicht angeraut, wendbar, beidseitig tragbar, trockengeeignet

XS - S - M - L - XL - XXL - 3XL

👉 24 📦 3 CHF 34,-

**2 209M**

Russell 10.209M

**Unisex Bio Kapuzen Sweater**

300g/m<sup>2</sup>, 100% gekämmte ringgesponnene OCS zertifizierte Bio Baumwolle, Twill-Terry „Hoher Kragen“ Kapuzenkonstruktion in dreiteiliger Verarbeitung mit weichem Futter, robuste Kapuzenkordeln aus 100% Baumwolle mit Kontrastenden, passendes Nackenband in Fischgrätoptik, Halbmond im Nackenbereich, Elasthan im Bund und an Ärmelbündchen, Aufnäher über Bund, abgesetzte Eingriffstaschen, nicht angeraut, doppelte Decknähte, trockengeeignet

XS - S - M - L - XL - XXL - 3XL

👉 24 📦 3 CHF 48,-



**1 208M** Russell | 10.208M **2 209M** Russell | 10.209M



**3 762M**

Russell 10.762M

**Raglan Sweater**

295g/m<sup>2</sup>, 50% gekämmte ringgesponnene Baumwolle, 50% Polyester  
Fleckenabweisender Stoff mit SpotShield™ Beschichtung, Rundstrickware, Nackenband, schräg angesetzte Raglanärmel, Rippstrickeinfassung an Kragen, Saum und Armabschluss

XS - S - M - L - XL - XXL - 3XL\* - 4XL\*

\* nur in diesen Farben erhältlich

👉 36 📦 6 CHF 21,-

**4 762B**

Russell 10.762B

**Kinder Raglan Sweater**

295g/m<sup>2</sup>, 50% gekämmte ringgesponnene Baumwolle, 50% Polyester  
Fleckenabweisende SpotShield™ Beschichtung, Strickbündchen an Arm und Saum, Nackenband, Rundstrickware

90 - 104 - 116 - 128 - 140 - 152

👉 36 📦 6 CHF 16,60

**3 762M** Russell | 10.762M **4 762B** Russell | 10.762B

- black
- light oxford
- bottle green\*
- bright red
- classic red
- burgundy
- bright royal\*
- french navy\*
- black
- light oxford
- bottle green
- bright red
- classic red
- burgundy
- purple
- sky
- bright royal
- french navy
- winter emerald

**5 575M**

Russell 10.575M

**Kapuzen Sweater**

295g/m<sup>2</sup>, 50% gekämmte ringgesponnene Baumwolle, 50% Polyester  
Gerader Schnitt, doppelte Kapuze mit Kordel, Nackenband, Kängurutasche mit verstärkten Nähten, Strickbündchen an Arm und Saum, flaches Zugband

XS - S - M - L - XL - XXL

👉 24 📦 6 CHF 26,60

**6 575B**

Russell 10.575B

**Kinder Kapuzen Sweater**

295g/m<sup>2</sup>, 50% gekämmte ringgesponnene Baumwolle, 50% Polyester  
Doppelte Kapuze ohne Kordel, Nackenband, Kängurutasche mit verstärkten Nähten, Strickbündchen an Arm und Saum

104 - 116 - 128 - 140 - 152

👉 24 📦 6 CHF 22,10

**5 575M** Russell | 10.575M **6 575B** Russell | 10.575B

- white
- black
- light oxford
- bottle green
- yellow
- orange
- classic red
- burgundy
- candy pink
- fuchsia
- purple
- sky
- bright royal
- french navy
- turquoise
- black
- light oxford
- bottle green
- yellow
- orange
- classic red
- burgundy
- purple
- sky
- bright royal
- french navy
- turquoise



für Sublimation geeignet

1 281M  
Russell | 10.281M

2 281F  
Russell | 10.281F



**1 281M**  
Russell 10.281M  
**Herren HD Kapuzen Sweater**  
255g/m<sup>2</sup>, 65% Polyester, 35% gekämmte ringgesponnene Baumwolle, French Terry  
Figurbetonter Schnitt, Kapuze mit Jerseyfutter und Kordel, kontrastfarbiges Nackenband, entfernbares Haftetikett im Nackenbereich, Bund und Ärmel mit Überdecknaht  
XS - S - M - L - XL - XXL  
☎ 24 ☒ 3 CHF 37,50

**2 281F**  
Russell 10.281F  
**Damen HD Kapuzen Sweater**  
255g/m<sup>2</sup>, 65% Polyester, 35% gekämmte ringgesponnene Baumwolle, French Terry  
Figurbetonter Schnitt, Kapuze mit Jerseyfutter und Kordel, kontrastfarbiges Nackenband, entfernbares Haftetikett im Nackenbereich, Bund und Ärmel mit Überdecknaht  
XS - S - M - L - XL  
☎ 24 ☒ 3 CHF 35,-



für Sublimation geeignet



für Sublimation geeignet

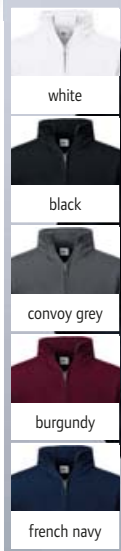

3 280F  
Russell | 10.280F

4 280M  
Russell | 10.280M

5 270M  
Russell | 10.270M

**Damen HD Raglan Sweater**  
255g/m<sup>2</sup>, 65% Polyester, 35% gekämmte ringgesponnene Baumwolle, French Terry  
Schmale Passform, kontrastfarbiges Nackenband mit Ziernaht, Bund und Ärmel mit Überdecknaht, TearAway Label, trockenere geeignet  
XS - S - M - L - XL - XXL  
☎ 24 ☒ 3 CHF 27,10

**Herren HD Raglan Sweater**  
255g/m<sup>2</sup>, 65% Polyester, 35% gekämmte ringgesponnene Baumwolle, French Terry  
Schmale Passform, kontrastfarbiges Nackenband mit Ziernaht, Bund und Ärmel mit Überdecknaht, TearAway Label, trockenere geeignet  
XS - S - M - L - XL - XXL - 3XL  
☎ 24 ☒ 3 CHF 27,10

**Sweater mit 1/4 Zip**  
280g/m<sup>2</sup>, 80% gekämmte ringgesponnene Baumwolle, 20% Polyester, Aussenmaterial: 100% Baumwolle (3-lagiger Sweatshirt-Stoff)  
Abgesetzter Kadettkragen, Nackenband in Fischgrätoptik, locker geschnittener Saum und Bündchen mit Elasthan, verdeckter YKK Zip, innen angeraut  
XS - S - M - L - XL - XXL - 3XL - 4XL  
☎ 24 ☒ 3 CHF 36,50



- white
- black
- deep charcoal
- flannel grey
- grey melange
- ash
- bottle green
- kelly green
- gold
- orange
- red
- burgundy
- royal blue
- navy

**1 New Supreme**  
SOL'S | 25.3250



**Unisex Sweater**  
280g/m<sup>2</sup>, 50% Baumwolle, 50% Polyester  
Verstärktes Nackenband, Elasthan-Feinripp an Ärmelbündchen Hals und Bund  
XS - S - M - L - XL - XXL - 3XL

👕 25 📦 5

CHF 21,30



- white
- black
- grey melange
- ash
- kelly green
- orange
- red
- royal blue
- navy

**2 Supreme**  
SOL'S | 25.1178

**Unisex Sweater**  
280g/m<sup>2</sup>, 80% Baumwolle, 20% Polyester  
Klassischer Schnitt, Set-In Ärmel, Nackenband, Ribbündchen mit Elasthan an Hals Arm und Saum  
XS - S - M - L - XL - XXL - 3XL

👕 25 📦 5

CHF 21,30

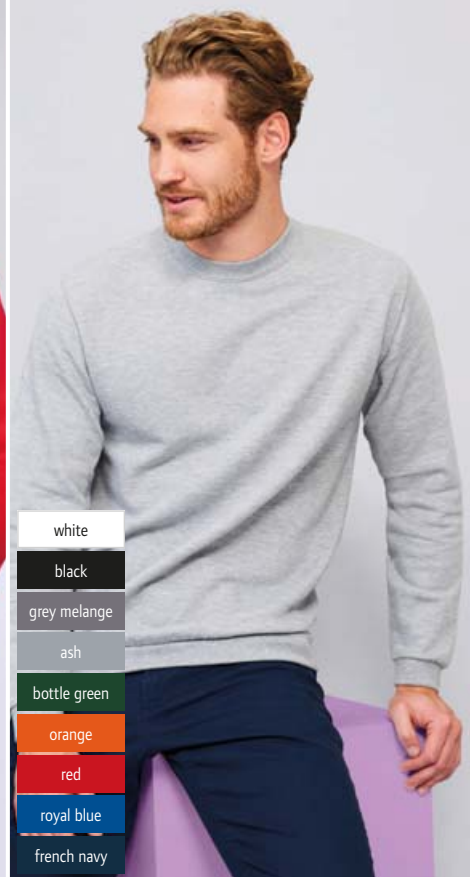

- white
- black
- grey melange
- ash
- bottle green
- orange
- red
- royal blue
- french navy

**3 Spider**  
SOL'S | 25.1168

**Sweater**  
260g/m<sup>2</sup>, 50% Baumwolle, 50% Polyester  
Set-In Ärmel, Nackenband, Bündchen an Arm und Saum mit Elasthan  
S - M - L - XL - XXL - 3XL

👕 30 📦 10

CHF 14,65



- white
- black
- dark grey
- grey melange
- ash
- army
- chocolate
- kelly green
- lemon
- orange
- red
- fuchsia
- dark purple
- sky blue
- royal blue
- navy
- turquoise

**4 Slam**  
SOL'S | 25.3251



**Unisex Kapuzen Sweater**  
320g/m<sup>2</sup>, 50% Baumwolle, 50% Polyester  
Ribbündchen mit Elasthan, Kängurutasche, ungefütterte Kapuze mit Ton-in-Ton Kordel  
XS - S - M - L - XL - XXL

👕 20 📦 5

CHF 36,-



- white
- black
- grey melange
- kelly green
- orange
- red
- sky blue
- navy

**5 Slam Kids**  
SOL'S | 25.3255

**Kinder Kapuzen Sweater**  
280g/m<sup>2</sup>, 50% Baumwolle, 50% Polyester  
Elasthan-Feinrippbund, Kängurutaschen, gefütterte Kapuze ohne Kordel

4 Y 6 Y 8 Y 10 Y 12 Y  
98/104 110/116 122/128 134/140 146/152

👕 20 📦 5

CHF 26,50



- white
- black
- dark grey
- grey melange
- ash
- army
- kelly green
- lime
- orange
- red
- fuchsia
- dark purple
- royal blue
- french navy

**6 Snake**  
SOL'S | 25.7101



**Unisex Kapuzen Sweater**  
280g/m<sup>2</sup>, 50% Baumwolle, 50% Polyester  
Klassischer Schnitt, Set-In Ärmel, ungefütterte Kapuze mit passender Kordel, Ribbündchen mit Elasthan an Hals Arm und Saum, neutrales Größenlabel  
XS - S - M - L - XL - XXL - 3XL

👕 20 📦 5

CHF 19,60



3-farbig

1 Sandro  
SOL'S | 25.1700



**Unisex Heavy Raglan Sweater 3-farbig**  
320g/m<sup>2</sup>, 100% Baumwolle, Baby French Terry, ash/grey melange: 95% Baumwolle, 5% Viskose, french navy/charcoal melange: 90% Baumwolle, 10% Polyester, slate blue/charcoal melange: 85% Baumwolle, 12% Polyester, 3% Viskose  
2x2 Rippsrick an Kragen Arm- und Saumabschlüssen, Raglanärmel in Kontrastfarbe, Bündchen in Kontrastfarbe, neutrales Grössenlabel  
XS - S - M - L - XL - XXL - 3XL  
€ 25 5 CHF 40,50



2 Sully  
SOL'S | 25.2990



**Unisex Sweater**  
280g/m<sup>2</sup>, 80% ringgesponnene Baumwolle, 20% Polyester, grey melange: 75% Baumwolle, 20% Polyester, 5% Viskose, heather oxblood/heather denim: 60% Baumwolle, 40% Polyester  
2x2 Rippsrick an Kragen Arm- und Saumabschlüssen, Set-In Ärmel, Nackenband, Halbmondsbesatz im Nacken, kleiner V-Einsatz am Kragen, innen angeraut, neutrales Grössenlabel  
XS - S - M - L - XL - XXL - 3XL  
€ 25 5 CHF 23,90



3 Seattle  
SOL'S | 25.2998



**Unisex Raglan Kapuzensweater 2-farbig**  
280g/m<sup>2</sup>, 80% ringgesponnene Baumwolle, 20% Polyester, charcoal melange/black: 60% Baumwolle, 40% Polyester, grey/navy und grey/burgundy: 75% Baumwolle, 20% Polyester, 5% Viskose  
Gefütterte Kapuze mit verstellbaren Kordel, Raglanärmel, Rippsbündchen an Arm und Saum, Nackenband, innen angeraut, neutrales Grössenlabel  
XS - S - M - L - XL - XXL - 3XL  
€ 25 5 CHF 34,-



4 Silver  
SOL'S | 25.4770



**Unisex Kapuzen Sweatjacke**  
280g/m<sup>2</sup>, 50% Baumwolle, 50% Polyester  
Figurbetonter Schnitt, Elasthan Feinrippbund, gefütterte Kapuze mit kontrastfarbiger Kordel, 2 Kängurutaschen  
XS - S - M - L - XL - XXL  
€ 20 5 CHF 47,-



5 Scott  
SOL'S | 25.4730



**Sweater mit 1/4 Zip**  
280g/m<sup>2</sup>, 50% Baumwolle, 50% Polyester, Molton innen angeraut  
Gefütterter kontrastfarbener Trucker Kragen, Rippsbündchen mit Elasthan  
S - M - L - XL - XXL  
€ 20 5 CHF 36,-



6 Sherpa  
SOL'S | 25.0584



**Unisex Kapuzen Sweatjacke**  
280g/m<sup>2</sup>, 80% Baumwolle, 20% Polyester, Kapuze und Körper mit Sherpa gefüttert  
Figurbetonter Schnitt, breite flache Zugkordel in Kontrastfarbe, Set in Ärmel, 2x2 Rippsrick an Bündchen Bund und Taschen, Kängurutaschen, verdeckter Reissverschluss  
XXS - XS - S - M - L - XL - XXL  
€ 20 5 CHF 59,-

SOL'S®  
the fair spirit

Sherpa Fleece



- black
- grey melange
- red
- french navy

**1 Seven Women**  
 SOL'S | 25.4790  
**Damen Sweatjacke mit gefütterter Kapuze**  
 280g/m<sup>2</sup>, 50% Baumwolle, 50% Polyester, Molton innen angeraut  
 Figurbetonter Schnitt, Rippbündchen mit Elasthan, Kapuze mit Kordel und Stopper, 2 Kängurutaschen  
 S - M - L - XL  
 €20 €5 CHF 37,50

**2 Seven Men**  
 SOL'S | 25.4780  
**Herren Sweatjacke mit gefütterter Kapuze**  
 280g/m<sup>2</sup>, 50% Baumwolle, 50% Polyester, Molton innen angeraut  
 2 Kängurutaschen, Rippbündchen mit Elasthan, Kapuze mit Kordel und Stopper  
 S - M - L - XL - XXL - 3XL  
 €20 €5 CHF 37,50



- white
- black
- royal blue
- french navy

**3 Soul Women**  
 SOL'S | 25.4710  
**Damen Kontrast Kapuzen Sweatjacke**  
 280g/m<sup>2</sup>, 50% Baumwolle, 50% Polyester, Molton innen angeraut  
 Figurbetonter Schnitt, Elasthan-Feinripprand, kontrastfarbene gefütterte Kapuze mit Kordel und Stopper, 2 Kängurutaschen  
 S - M - L - XL  
 €20 €5 CHF 44,-

**4 Soul Men**  
 SOL'S | 25.4690  
**Herren Kontrast Kapuzen Sweatjacke**  
 280g/m<sup>2</sup>, 50% Baumwolle, 50% Polyester, Molton innen angeraut  
 Rippbündchen mit Elasthan, kontrastierende gefütterte Kapuze mit Kordel und Stopper, 2 Kängurutaschen  
 S - M - L - XL - XXL - 3XL  
 €20 €5 CHF 44,-



**5 Sundae**  
 SOL'S | 25.4720  
**Herren Sweat Jacke**  
 280g/m<sup>2</sup>, 50% Baumwolle, 50% Polyester  
 Elasthan 2x2 Ripprand an Hals Ärmeln und Bund, Stehkragen, Raglanärmel  
 S - M - L - XL - XXL  
 €20 €5 CHF 42,-

**6 Soda**  
 SOL'S | 25.4740  
**Damen Sweatjacke**  
 280g/m<sup>2</sup>, 50% Baumwolle, 50% Polyester  
 Figurbetonter Schnitt, Rippbündchen mit Elasthan, Stehkragen, Raglanärmel  
 S - M - L - XL - XXL  
 €20 €5 CHF 42,-

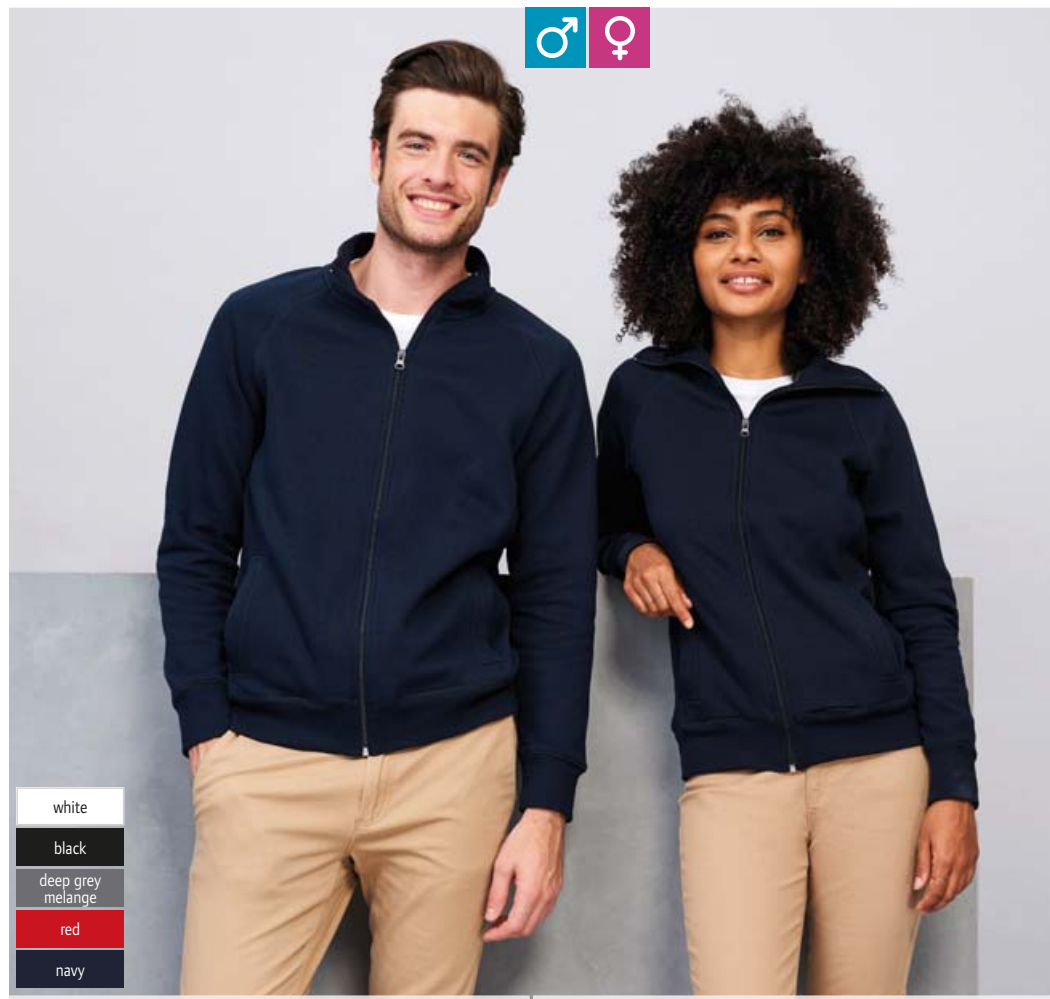

- white
- black
- deep grey melange
- red
- navy

**5 Sundae**  
 SOL'S | 25.4720

**6 Soda**  
 SOL'S | 25.4740



**1 Knit Sweater Men**  
Stedman | 05.9080



**2 Knit Sweater Women**  
Stedman | 05.9180

**1 Knit Sweater Men**  
Stedman 05.9080

**Herren Pullover**  
210g/m<sup>2</sup>, 58% Polyester, 37% Viskose, 5% Elasthan  
Legerer Schnitt, weiches Material, Nackenband, Kragenausschnitt aus dem gleichen Stoff, atmungsaktiv, feuchtigkeitsabsorbierend, neutrales Grössenlabel  
S - M - L - XL - XXL  
👉 24 📦 12 CHF 22,10

**2 Knit Sweater Women**  
Stedman 05.9180

**Damen Pullover**  
210g/m<sup>2</sup>, 58% Polyester, 37% Viskose, 5% Elasthan  
Legerer Schnitt, weiches Material, Nackenband, Kragenausschnitt aus dem gleichen Stoff, atmungsaktiv, feuchtigkeitsabsorbierend, neutrales Grössenlabel  
S - M - L - XL  
👉 24 📦 12 CHF 22,10

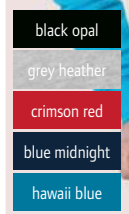

**3 Sweat Jacket Men**  
Stedman | 05.5610

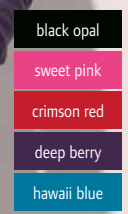
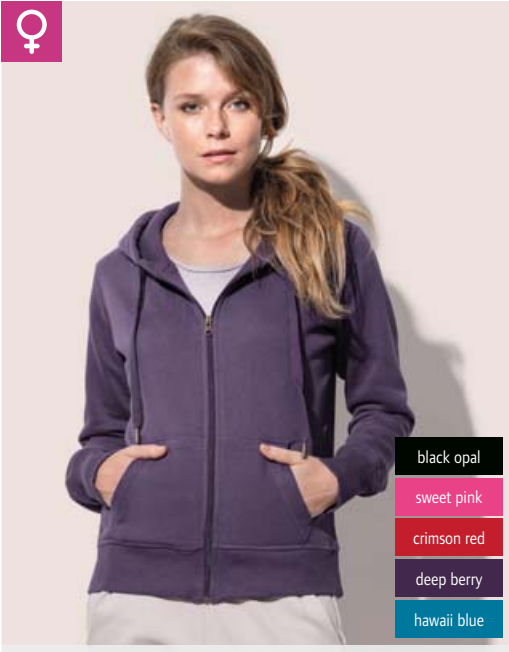

**4 Sweat Jacket Women**  
Stedman | 05.5710

**3 Sweat Jacket Men**  
Stedman 05.5610

**Herren Kapuzen Sweatjacke**  
280g/m<sup>2</sup>, 80% ringgesponnene Baumwolle, 20% Polyester, grey heather: 70% Baumwolle, 30% Polyester, innen angeraut  
Gerader Schnitt, doppelt gelegte Kapuze mit Metallösen und Kordel, breite Ribbündchen mit Elasthan an Arm und Saum, Kängurutasche mit Ton-in-Ton Reissverschluss mit Metallschieber, Flatlock-Nähte, neutrales Grössenlabel  
S - M - L - XL - XXL  
👉 24 📦 6 CHF 37,-

**4 Sweat Jacket Women**  
Stedman 05.5710

**Damen Kapuzen Sweatjacke**  
280g/m<sup>2</sup>, 80% ringgesponnene Baumwolle, 20% Polyester, innen angeraut  
Taillierter Schnitt, doppelt gelegte Kapuze mit Metallösen und Kordel, breite Ribbündchen mit Elasthan an Arm und Saum, Kängurutasche, Ton-in-Ton Reissverschluss mit Metallschieber, Flatlock-Nähte, neutrales Grössenlabel  
S - M - L - XL  
👉 24 📦 6 CHF 37,-

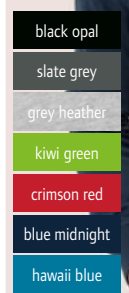
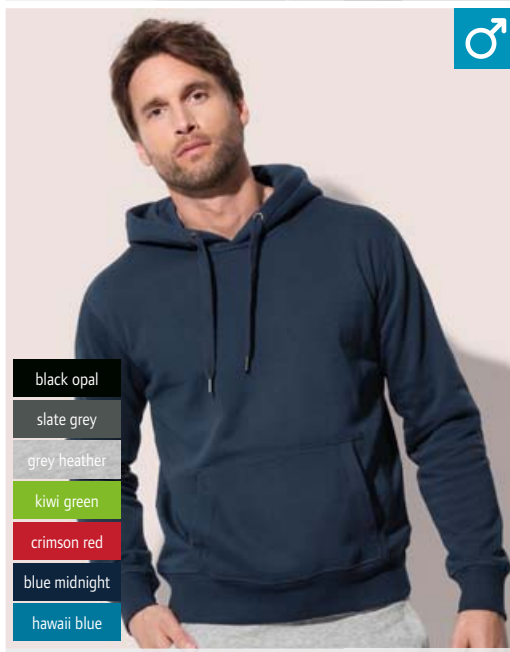

**5 Sweat Hoodie Men**  
Stedman | 05.5600

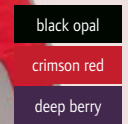

**6 Sweat Hoodie Women**  
Stedman | 05.5700

**5 Sweat Hoodie Men**  
Stedman 05.5600

**Herren Kapuzen Sweater**  
280g/m<sup>2</sup>, 80% ringgesponnene Baumwolle, 20% Polyester, grey heather: 70% Baumwolle, 30% Polyester, innen angeraut  
Gerader Schnitt, doppelt gelegte Kapuze mit Metallösen und Kordel, breite Ribbündchen mit Elasthan an Arm und Saum, Kängurutasche, Flatlock-Nähte, neutrales Grössenlabel  
S - M - L - XL - XXL  
👉 24 📦 6 CHF 32,50

**6 Sweat Hoodie Women**  
Stedman 05.5700

**Damen Kapuzen Sweater**  
280g/m<sup>2</sup>, 80% ringgesponnene Baumwolle, 20% Polyester, innen angeraut  
Taillierter Schnitt, doppelt gelegte Kapuze mit Metallösen und Kordel, breite Ribbündchen mit Elasthan an Arm und Saum, Kängurutasche, Flatlock-Nähte, neutrales Grössenlabel  
S - M - L - XL  
👉 24 📦 6 CHF 32,50

### 1 Scuba Jacket Men

Stedman 05.5840

#### Herren Scuba Kapuzen Jacke

300g/m<sup>2</sup>, black opal: 94% Polyester (24% recycelt), 6% Elasthan, anthra heather: 81% Polyester (28% recycelt), 13% Viskose, 6% Elasthan  
Umweltfreundliches Funktionsmaterial, teilweise hergestellt aus recycelten Plastikflaschen (8 pro Jacke), TearAway Label in Seitennaht, Taucherkapuze mit elastischer Einfassung, 2-farbige Kordel, nickelfreie Metallösen für Kordelzug, Nackenband, gewebtes Grössenetikett im Nacken, Flatlock-Nähte, Ärmelbündchen aus gleichem Material, 2 Seitentaschen mit versteckten Reissverschlüssen, Reissverschluss mit nickelfreiem Metallschieber, 40° waschbar  
S - M - L - XL - XXL

👉 10 📦 5 CHF 59,50

### 2 Scuba Jacket Women

Stedman 05.5940

#### Damen Scuba Kapuzen Jacke

300g/m<sup>2</sup>, black opal: 94% Polyester (24% recycelt), 6% Elasthan, anthra heather: 81% Polyester (28% recycelt), 13% Viskose, 6% Elasthan  
Umweltfreundliches Funktionsmaterial, teilweise hergestellt aus recycelten Plastikflaschen (8 pro Jacke), TearAway Label in Seitennaht, Taucherkapuze mit elastischer Einfassung, 2-farbige Kordel, nickelfreie Metallösen für Kordelzug, Nackenband, gewebtes Grössenetikett im Nacken, Flatlock-Nähte, Ärmelbündchen aus gleichem Material, 2 Seitentaschen mit versteckten Reissverschlüssen, Reissverschluss mit nickelfreiem Metallschieber, 40° waschbar  
XS - S - M - L - XL

👉 10 📦 5 CHF 59,50



RECYCLED  
POLYESTER



### 1 Scuba Jacket Men

Stedman | 05.5840



### 2 Scuba Jacket Women

Stedman | 05.5940



### 3 Unisex Hoody

Stedman 05.4200

#### Dünnes Unisex Kapuzen Sweatshirt

190g/m<sup>2</sup>, 100% ringgesponnene Baumwolle  
Raglanärmel, Fischgrät-Nackenband, angeraute Innenseite, Ärmelbündchen und Saum aus gleichem Material, Ton-in-Ton Kordel, keine Tasche für grössere Druckfläche, neutrales Grössenlabel  
XS - S - M - L - XL - XXL - 3XL\* - 4XL\*

\* nur in diesen Farben erhältlich

👉 24 📦 6 CHF 19,85

### 4 Sweatshirt

Stedman 05.5620

#### Herren Sweatshirt

280g/m<sup>2</sup>, 80% ringgesponnene Baumwolle, 20% Polyester, grey heather: 70% Baumwolle, 30% Polyester, innen angeraut  
Grosszügiger Schnitt, Flatlock-Nähte vorne, schmaler Rippbund am Ausschnitt, breite Rippbündchen an Arm und Saum mit Elasthan, Seitenblenden, neutrales Grössenlabel  
S - M - L - XL - XXL

👉 24 📦 6 CHF 28,10



Unisex, grosse Veredelungsfläche

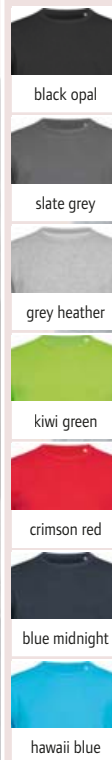
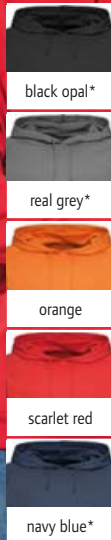

### 3 Unisex Hoody

Stedman | 05.4200



### 4 Sweatshirt

Stedman | 05.5620



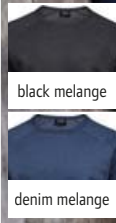

**1 5500**  
Tee Jays | 18.5500



**2 5502**  
Tee Jays | 18.5502

**1 5500**  
Tee Jays 18.5500

**Lightweight Vintage Sweater**

260g/m<sup>2</sup>, 60% Baumwolle, 40% Polyester

Taillierter Schnitt, Raglanärmel, elastische Ärmelbündchen und Bund mit Elasthan, innen angeraut

XS - S - M - L - XL - XXL - 3XL

👕 20 📦 1

CHF 31,-

**2 5502**  
Tee Jays 18.5502

**Lightweight Hooded Vintage Sweater**

260g/m<sup>2</sup>, 60% Baumwolle, 40% Polyester

Taillierter Schnitt, Kapuze mit naturfarbigen Bändern, Raglanärmel, Ärmelbündchen und Bund mit Elasthan, Kängurutasche, innen angeraut

XS - S - M - L - XL - XXL - 3XL

👕 10 📦 1

CHF 37,-



**3 5430**  
Tee Jays | 18.5430

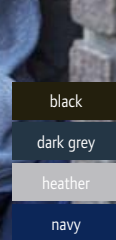

**4 5431**  
Tee Jays | 18.5431

**3 5430**  
Tee Jays 18.5430

**Kapuzen Sweater**

310-320g/m<sup>2</sup>, 70% gekämmte ringgesponnene Baumwolle, 30% Polyester, 2-fach gefärbt

Feine weiche Oberfläche, Elasthan in allen Bündchen für hohe Formbeständigkeit, 3-lagiges Gewebe, innen angeraut, Doppelnähte, doppelt gelegte Kapuze mit Kordel, 60° waschbar

S - M - L - XL - XXL - 3XL

👕 10 📦 1

CHF 45,50

**4 5431**  
Tee Jays 18.5431

**Damen Kapuzen Sweater**

310-320g/m<sup>2</sup>, 70% gekämmte ringgesponnene Baumwolle, 30% Polyester, 2-fach gefärbt

Leicht taillierter Schnitt, feine weiche Oberfläche, Elasthan in allen Bündchen für hohe Formbeständigkeit, 3-lagiges Gewebe, innen angeraut, Doppelnähte, doppelt gelegte Kapuze mit Kordel, 60° waschbar

S - M - L - XL - XXL - 3XL

👕 10 📦 1

CHF 45,50

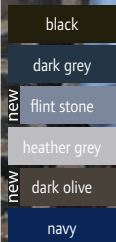

**5 5435**  
Tee Jays | 18.5435

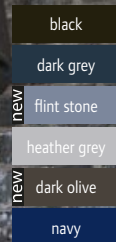
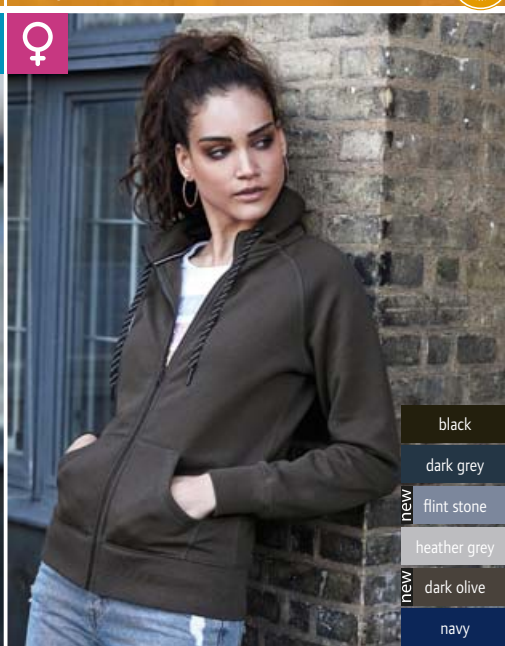

**6 5436**  
Tee Jays | 18.5436

**5 5435**  
Tee Jays 18.5435

**Herren Kapuzen Sweatjacke**

310-320g/m<sup>2</sup>, 70% gekämmte ringgesponnene Baumwolle, 30% Polyester, 2-fach gefärbt

Feine weiche Oberfläche, Elasthan in allen Bündchen für hohe Formbeständigkeit, 3-lagiges Gewebe, innen angeraut, Doppelnähte, Kontrast-Nackenband, doppelt gelegte Kapuze mit kontrastfarbiger Kordel

S - M - L - XL - XXL - 3XL

👕 10 📦 1

CHF 56,50

**6 5436**  
Tee Jays 18.5436

**Damen Kapuzen Sweatjacke**

310-320g/m<sup>2</sup>, 70% gekämmte ringgesponnene Baumwolle, 30% Polyester, 2-fach gefärbt

Taillierter Schnitt, feine weiche Oberfläche, Elasthan in allen Bündchen für hohe Formbeständigkeit, 3-lagiges Gewebe, innen angeraut, Doppelnähte, Kontrast-Nackenband, doppelt gelegte Kapuze mit kontrastfarbiger Kordel

S - M - L - XL - XXL

👕 10 📦 1

CHF 56,50





**1 5400**

Tee Jays 18.5400

**Herren Sweater „Urban“**

320g/m<sup>2</sup>, 100% gekämmte ringgesponnene Baumwolle, heather grey: 80% Baumwolle, 20% Polyester, enzym gewaschen, French Terry  
Grosszügiger Schnitt, Kontrast Nackenband, Raglanärmel, 2x2 Rippbündchen mit Elasthan, kleiner Ripp V-Einsatz am Kragen  
S – M – L – XL – XXL – 3XL

☞ 10 ☐ 1 CHF 40,50

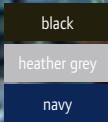

**1 5400**  
Tee Jays | 18.5400

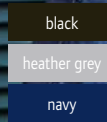

**2 5401**  
Tee Jays | 18.5401



**2 5401**

Tee Jays 18.5401

**Damen Sweater „Urban“**

320g/m<sup>2</sup>, 100% gekämmte ringgesponnene Baumwolle, heather grey: 80% Baumwolle, 20% Polyester, enzym gewaschen, French Terry  
Grosszügiger Schnitt, Kontrast Nackenband, Raglanärmel, 2x2 Rippbündchen mit Elasthan, kleiner Ripp V-Einsatz am Kragen  
XS – S – M – L – XL – XXL

☞ 10 ☐ 1 CHF 40,50

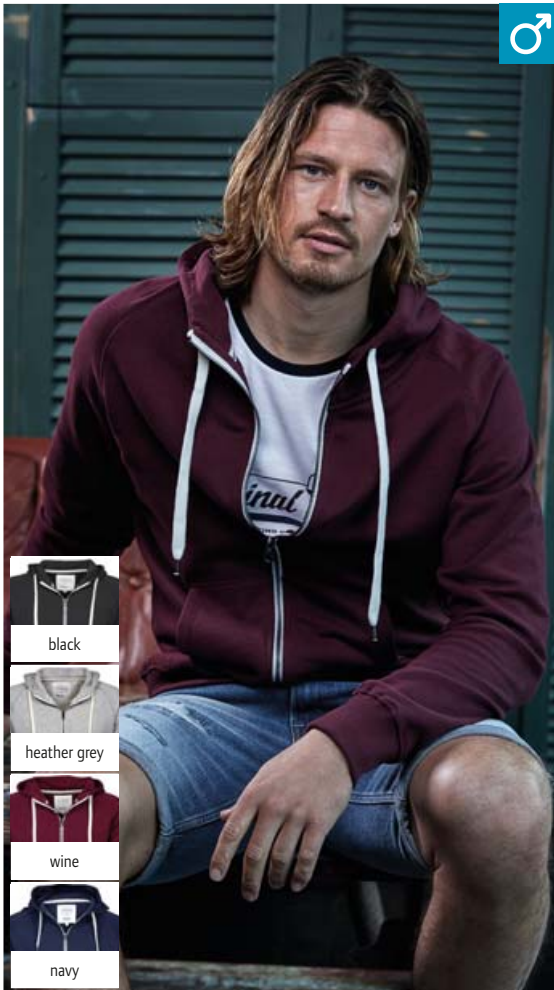

**3 5402**

Tee Jays 18.5402

**Herren Kapuzenjacke „Urban“**

320g/m<sup>2</sup>, 100% gekämmte ringgesponnene Baumwolle, heather grey: 80% Baumwolle, 20% Polyester, enzymgewaschen, French Terry  
Grosszügiger Schnitt, Kontrast Nackenband, Raglanärmel, 2x2 Rippbündchen mit Elasthan  
S – M – L – XL – XXL – 3XL

☞ 10 ☐ 1 CHF 59,-



**3 5402**  
Tee Jays | 18.5402

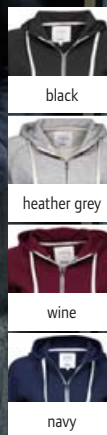

**4 5403**  
Tee Jays | 18.5403



**4 5403**

Tee Jays 18.5403

**Damen Kapuzenjacke „Urban“**

320g/m<sup>2</sup>, 100% gekämmte ringgesponnene Baumwolle, heather grey: 80% Baumwolle, 20% Polyester, enzymgewaschen, French Terry  
Grosszügiger Schnitt, Kontrast Nackenband, Raglanärmel, 2x2 Rippbündchen mit Elasthan  
XS – S – M – L – XL – XXL

☞ 10 ☐ 1 CHF 59,-



- black
- dark grey melange
- deep navy

- black
- dark grey melange
- deep navy

**1 5600**  
Tee Jays | 18.5600

**2 5601**  
Tee Jays | 18.5601

**1 5600**  
Tee Jays 18.5600  
**Herren Performance Kapuzen Sweater**  
290g/m<sup>2</sup>, 100% Polyester  
Legerer Schnitt, Kapuze mit Weitenregulierung, Armbündchen und Saum aus gleichem Material, Kängurutasche, ungebürstet  
S - M - L - XL - XXL - 3XL  
☞ 10 ☐ 1 CHF 44,-

**2 5601**  
Tee Jays 18.5601  
**Damen Performance Kapuzen Sweater**  
290g/m<sup>2</sup>, 100% Polyester  
Legerer Schnitt, Kapuze mit Weitenregulierung, Armbündchen und Saum aus gleichem Material, Kängurutasche, ungebürstet  
S - M - L - XL - XXL  
☞ 10 ☐ 1 CHF 44,-



- black
- dark grey melange
- deep navy

- black
- dark grey melange
- deep navy

**3 5602**  
Tee Jays | 18.5602

**4 5603**  
Tee Jays | 18.5603

**Herren Performance Sweatjacke**  
290g/m<sup>2</sup>, 100% Polyester  
Taillierter Schnitt, Bündchen aus dem gleichen Stoff, 2 Seitentaschen mit Reißverschluss, ungebürstet  
S - M - L - XL - XXL - 3XL  
☞ 10 ☐ 1 CHF 46,-

**Damen Performance Sweatjacke**  
290g/m<sup>2</sup>, 100% Polyester  
Taillierter Schnitt, Bündchen aus dem gleichen Stoff, 2 Seitentaschen mit Reißverschluss, ungebürstet  
S - M - L - XL - XXL  
☞ 10 ☐ 1 CHF 46,-



**5 5606**  
Tee Jays | 18.5606

**Performance Jogginghose**  
290g/m<sup>2</sup>, 100% Polyester  
2 Seitentaschen mit Reißverschluss, elastischer Bund, Bündchen aus gleichem Stoff, ungebürstet  
XS - S - M - L - XL - XXL - 3XL  
☞ 10 ☐ 1 CHF 46,-



**1 5432**

Tee Jays | 18.5432

**Herren Kapuzen Sweatshirt  
2-farbig**

310-320g/m<sup>2</sup>, 70% gekämmte ringgesponnene ägyptische Baumwolle, 30% Polyester  
Grosszügiger Schnitt, 3-lagige Garnkonstruktion, doppelt gelegte Kapuze mit breiter Kordel, Raglanärmel und Bündchen mit Elasthan in Kontrastfarbe, Kängurutasche, innen angeraut

S - M - L - XL - XXL - 3XL  
☎ 10 ☑ 1 CHF 47,-

**2 5433**

Tee Jays | 18.5433

**Damen Kapuzen Sweatshirt  
2-farbig**

310-320g/m<sup>2</sup>, 70% gekämmte ringgesponnene ägyptische Baumwolle, 30% Polyester  
Leicht taillierter Schnitt, 3-lagige Garnkonstruktion, doppelt gelegte Kapuze mit breiter Kordel, Raglanärmel und Bündchen mit Elasthan in Kontrastfarbe, Kängurutasche, innen angeraut

S - M - L - XL - XXL  
☎ 10 ☑ 1 CHF 47,-

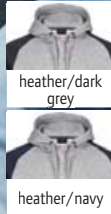

**1 5432**  
Tee Jays | 18.5432



**2 5433**  
Tee Jays | 18.5433

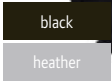

**3 5425**  
Tee Jays | 18.5425

**Jogginghose**

310-320g/m<sup>2</sup>, 70% Baumwolle, 30% Polyester  
Moderne Unisex-Jogginghose, breites Bündchen, 1 Gesässtasche und 2 Seitentaschen, innen gebürstet

XS - S - M - L - XL - XXL  
☎ 10 ☑ 1

CHF 50,-

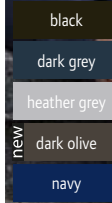

**4 5429**  
Tee Jays | 18.5429

**Heavy Sweater**

310-320g/m<sup>2</sup>, 70% ringgesponnene ägyptische Baumwolle, 30% Polyester, innen angeraut, doppelt gefärbt  
3-fädiges Gewebe, Rippbündchen mit Elasthan an Ausschnitt Arm und Saum, Doppelnähte

S - M - L - XL - XXL - 3XL - 4XL - 5XL  
☎ 20 ☑ 1

CHF 36,50

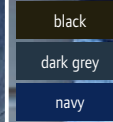

**5 5438**  
Tee Jays | 18.5438

**Half Zip Sweatshirt**

320g/m<sup>2</sup>, 70% ringgesponnene Baumwolle, 30% Polyester  
3-Lagen-Garn, doppelt gefärbt, gerippter Stehkragen und Bund, doppelt genähte elastische Armbündchen, offene Taschen an der Seitennaht, Rücken innen angeraut, glatte Oberfläche, 60° waschbar

S - M - L - XL - XXL - 3XL  
☎ 10 ☑ 1

CHF 45,-

**JAMES &  
NICHOLSON**





# Sports & Outdoor



white

black

lime

bright yellow

fuchsia

red

azure blue

royal blue

deep navy

#### 1 Performance T

F.O.L. | 16.1390

##### Sport T-Shirt

140g/m<sup>2</sup>, 100% Polyester

Feuchtigkeitsregulierend, schnell trocknend, Raglanärmel mit Decknähten, Rundhalsausschnitt, gedrucktes Label innen, gleichfarbiges Nackenband

S - M - L - XL - XXL

👕 72 📏 12

CHF 9,55

#### 2 Lady-Fit Performance T

F.O.L. | 16.1392

##### Damen Sport T-Shirt

140g/m<sup>2</sup>, 100% Polyester

Taillierter Schnitt, feuchtigkeitsregulierend, schnell trocknend, Raglanärmel mit Decknähten, gedrucktes Label innen, gleichfarbiges Nackenband

XS - S - M - L - XL - XXL

👕 72 📏 12

CHF 9,55

#### 3 Kids Performance T

F.O.L. | 16.1013

##### Kinder Sport T-Shirt

140g/m<sup>2</sup>, 100% Polyester

Feuchtigkeitsregulierend, schnell trocknend, Raglanärmel mit Decknähten, gedrucktes Label innen, gleichfarbiges Nackenband

3-4, 5-6, 7-8, 9-11, 12-13, 14-15

104 116 128 140 152 164

👕 72 📏 12

CHF 9,70

#### 4 Performance Shorts

F.O.L. | 16.4042

##### Sport Shorts

140g/m<sup>2</sup>, 100% Polyester

Strukturiertes Gewebe, feuchtigkeitsregulierend und schnell trocknend, elastischer Taillenbund mit gleichfarbiger Kordel

S - M - L - XL - XXL

👕 36 📏 6

CHF 15,85

#### 5 Kids Performance Shorts

F.O.L. | 16.4007

##### Kinder Sport Shorts

140g/m<sup>2</sup>, 100% Polyester

Strukturiertes Gewebe, feuchtigkeitsregulierend und schnell trocknend, elastischer Taillenbund mit gleichfarbiger Kordel, entsprechend der europäischen Richtlinien für Kinderbekleidung

3-4, 5-6, 7-8, 9-11, 12-13, 14-15

104 116 128 140 152 164

👕 36 📏 6

CHF 10,90



FRUIT OF THE LOOM®



FRUIT OF THE LOOM®

### 1 Performance Vest

F.O.L. 16.1416

#### Sport Träger Shirt

140g/m<sup>2</sup>, 100% Polyester  
Feuchtigkeitsregulierend, schnell-trocknend, strukturiertes Gewebe, gleichfarbig eingefasster Hals- und Armausschnitt, gedrucktes Nackenlabel für besseren Tragekomfort

S - M - L - XL - XXL

👉72 📦12

CHF 9,55



white



black



lime



bright yellow



red



azure blue

### 2 Ladies' Performance Vest

F.O.L. 16.1418

#### Damen Sport Träger Shirt

140g/m<sup>2</sup>, 100% Polyester  
Taillierter Schnitt, feuchtigkeitsregulierend, schnell-trocknend, strukturiertes Gewebe, gleichfarbig eingefasster Hals- und Armausschnitt, gedrucktes Nackenlabel für besseren Tragekomfort

XS - S - M - L - XL - XXL

👉72 📦12

CHF 9,55



1 Performance Vest

F.O.L. | 16.1416



2 Ladies' Performance Vest

F.O.L. | 16.1418

### 3 Performance Polo

F.O.L. 16.3038

#### Sport Polo

140g/m<sup>2</sup>, 100% Polyester  
Strukturiertes Gewebe, feuchtigkeitsregulierend und schnell-trocknend, 3er Knopfleiste Ton-in-Ton, Nackenband, glatt eingesetzte Arme, gedrucktes Nackenlabel für besseren Tragekomfort

S - M - L - XL - XXL - 3XL

👉36 📦6

CHF 17,10



white



black



red



royal blue



deep navy

### 4 Ladies' Performance Polo

F.O.L. 16.3040

#### Damen Sport Polo

140g/m<sup>2</sup>, 100% Polyester  
Strukturiertes Gewebe, feuchtigkeitsregulierend und schnell-trocknend, 3er Knopfleiste Ton-in-Ton, Nackenband, glatt eingesetzte Arme, gedrucktes Nackenlabel für besseren Tragekomfort

XS - S - M - L - XL - XXL

👉36 📦6

CHF 17,10



3 Performance Polo

F.O.L. | 16.3038



4 Ladies' Performance Polo

F.O.L. | 16.3040

Die angegebenen Preise sind Richtpreise. Konkrete Preise entnehmen Sie bitte der aktuell gültigen Preisliste.



RECYCLED POLYESTER



RECYCLED POLYESTER

**1 JN 520**  
James & Nicholson | 02.0520



**Herren Sport Shirt**  
140g/m<sup>2</sup>, Oberstoff: 92% recyceltes Polyester, 8% Elasthan, Oberstoff 2: 100% recyceltes Polyester  
Raglanärmel, Rundhalsausschnitt, Rückenteil leicht strukturiert, atmungsaktiv und feuchtigkeitsregulierend, schnell trocknend, reflektierender Druck (ohne Schutzfunktion) auf der Schulter  
S - M - L - XL - XXL - 3XL  
☎50 ☐1

CHF 15,75

**2 JN 519**  
James & Nicholson | 02.0519



**Damen Sport Shirt**  
140g/m<sup>2</sup>, Oberstoff: 92% recyceltes Polyester, 8% Elasthan, Oberstoff 2: 100% recyceltes Polyester  
Leicht tailliert, Raglanärmel, Rundhalsausschnitt, Rückenteil leicht strukturiert, atmungsaktiv und feuchtigkeitsregulierend, schnell trocknend, reflektierender Druck (ohne Schutzfunktion) auf der Schulter  
XS - S - M - L - XL - XXL  
☎50 ☐1

CHF 15,75

**3 JN 524**  
James & Nicholson | 02.0524



**Herren Sport Shirt**  
140g/m<sup>2</sup>, Oberstoff: 92% recyceltes Polyester, 8% Elasthan, Oberstoff 2: 56% recyceltes Polyester, 44% Polyester  
Rundhalsausschnitt, Allover Print im Schulterbereich (Vorder- und Rückenteil), atmungsaktiv und feuchtigkeitsregulierend, schnell trocknend  
S - M - L - XL - XXL - 3XL  
☎50 ☐1

CHF 17,80

**4 JN 523**  
James & Nicholson | 02.0523



**Damen Sport Shirt**  
140g/m<sup>2</sup>, Oberstoff: 92% recyceltes Polyester, 8% Elasthan, Oberstoff 2: 56% recyceltes Polyester, 44% Polyester  
Leicht tailliert, Rundhalsausschnitt, Allover Print im Schulterbereich (Vorder- und Rückenteil), atmungsaktiv und feuchtigkeitsregulierend, schnell trocknend  
XS - S - M - L - XL - XXL  
☎50 ☐1

CHF 17,80



RECYCLED POLYESTER



**5 JN 526**  
James & Nicholson | 02.0526



**Herren Sport Shorts**  
80g/m<sup>2</sup>, 56% recyceltes Polyester, 44% Polyester  
Elastischer Bund mit innenliegender Kordel, kleine Schlüsseltasche mit Reißverschluss, wind- und wasserabweisend, schnell trocknend  
S - M - L - XL - XXL  
☎50 ☐1

CHF 19,15

**6 JN 525**  
James & Nicholson | 02.0525



**Damen Sport Shorts**  
80 g/m<sup>2</sup>, 56% recyceltes Polyester, 44% Polyester  
Elastischer Bund mit innenliegender Kordel, kleine Schlüsseltasche mit Reißverschluss, wind- und wasserabweisend, schnell trocknend  
XS - S - M - L - XL  
☎50 ☐1

CHF 19,15

**7 JN 528**  
James & Nicholson | 02.0528



**Herren Sportleggings**  
240g/m<sup>2</sup>, 90% Polyamid, 10% Elasthan  
Elastischer Bund mit innenliegender Kordel, Schlüsseltasche mit Reißverschluss, Allover Print Einsätze seitlich  
S - M - L - XL - XXL  
☎50 ☐1

CHF 36,-

**8 JN 527**  
James & Nicholson | 02.0527



**Damen Sportleggings**  
240g/m<sup>2</sup>, 90% Polyamid, 10% Elasthan  
Elastischer Bund mit innenliegender Kordel, Schlüsseltasche mit Reißverschluss, Allover Print, einfarbige Einsätze seitlich  
XS - S - M - L - XL - XXL  
☎50 ☐1

CHF 36,-





RECYCLED POLYESTER



RECYCLED POLYESTER

**1 JN 522**  
James & Nicholson | 02.0522

**Herren Sport Shirt LSL**  
140g/m<sup>2</sup>, Oberstoff: 92% recyceltes Polyester, 8% Elasthan, Oberstoff 2: 100% recyceltes Polyester  
Raglanärmel, Rundhalsausschnitt, Rückenteil leicht strukturiert, atmungsaktiv und feuchtigkeitsregulierend, schnell trocknend, reflektierender Druck (ohne Schutzfunktion) auf der Schulter  
S - M - L - XL - XXL - 3XL  
€50 □ 1 CHF 18,35

**2 JN 521**  
James & Nicholson | 02.0521

**Damen Sport Shirt LSL**  
140g/m<sup>2</sup>, Oberstoff: 92% recyceltes Polyester, 8% Elasthan, Oberstoff 2: 100% recyceltes Polyester  
Leicht tailliert, Raglanärmel, Rundhalsausschnitt, Rückenteil leicht strukturiert, atmungsaktiv und feuchtigkeitsregulierend, schnell trocknend, reflektierender Druck (ohne Schutzfunktion) auf der Schulter  
XS - S - M - L - XL - XXL  
€50 □ 1 CHF 18,35

**3 JN 532**  
James & Nicholson | 02.0532

**Herren Sport Zip Hoody**  
240g/m<sup>2</sup>, 100% recyceltes Polyester, French Terry  
Angeschnittene Kapuze mit Weitenregulierung, 2 seitliche Taschen mit Reissverschluss, 2 Innentaschen, YKK Reissverschlüsse  
S - M - L - XL - XXL - 3XL  
€30 □ 1 CHF 40,50

**4 JN 531**  
James & Nicholson | 02.0531

**Damen Sport Zip Hoody**  
240g/m<sup>2</sup>, 100% recyceltes Polyester, French Terry  
Leicht tailliert, angeschnittene Kapuze mit Weitenregulierung, 2 seitliche Taschen mit Reissverschluss, 2 Innentaschen, YKK Reissverschlüsse  
XS - S - M - L - XL - XXL  
€30 □ 1 CHF 40,50



RECYCLED POLYESTER



**5 JN 529**  
James & Nicholson | 02.0529

**Damen 3/4 Sportleggings**  
240g/m<sup>2</sup>, 90% Polyamid, 10% Elasthan  
Elastischer Bund mit innenliegender Kordel, Schlüsseltasche mit Reissverschluss, Allover Print, einfarbige Einsätze seitlich  
XS - S - M - L - XL - XXL  
€50 □ 1 CHF 30,50

**6 JN 534**  
James & Nicholson | 02.0534

**Herren Sport Jacke**  
80 g/m<sup>2</sup>, 56% recyceltes Polyester, 44% Polyester  
Angeschnittene Kapuze, Kapuze und Ärmel mit elastischem Band eingefasst, Reissverschluss mit Kinnschutz, 2 seitliche Taschen mit Reissverschluss, 2 Innentaschen, YKK Reissverschlüsse  
S - M - L - XL - XXL - 3XL  
€50 □ 1 CHF 38,50

**7 JN 533**  
James & Nicholson | 02.0533

**Damen Sport Jacke**  
80 g/m<sup>2</sup>, 56% recyceltes Polyester, 44% Polyester  
Angeschnittene Kapuze, Kapuze und Ärmel mit elastischem Band eingefasst, Reissverschluss mit Kinnschutz, 2 seitliche Taschen mit Reissverschluss, 2 Innentaschen, YKK Reissverschlüsse, leicht tailliert  
XS - S - M - L - XL - XXL  
€50 □ 1 CHF 38,50

**8 MB 6241**  
Myrtle Beach | 03.6241

**6 Panel Sport Kappe**  
100% Polyester  
Meshmaterial, 4 gestickte Luftlöcher, 6 Ziernähte am Schild, laminierte Frontpanels, gefüttertes Satinschweissband, Klettverschluss  
onesize  
€144 □ 24 CHF 8,25



**1 JN 494** James & Nicholson | 02.0494     
 **2 JN 493** James & Nicholson | 02.0493     
 **3 JN 496** James & Nicholson | 02.0496     
 **4 JN 495** James & Nicholson | 02.0495



**Herren Funktionsshirt ärmellos**  
 130g/m<sup>2</sup>, 100% Polyester  
 Kontrastfarbige Flatlock-Nähte im Vorder- und Rückenteil, atmungsaktiv, feuchtigkeitsregulierend, schnell trocknend, leicht und komfortabel  
 S – M – L – XL – XXL  
 €50 €1      CHF 11,10

**Damen Funktionsshirt ärmellos**  
 130g/m<sup>2</sup>, 100% Polyester  
 Leicht tailliert, kontrastfarbige Flatlock-Nähte im Vorder- und Rückenteil, atmungsaktiv, feuchtigkeitsregulierend, schnell trocknend, leicht und komfortabel  
 XS – S – M – L – XL – XXL  
 €50 €1      CHF 11,10

**Herren Funktionsshirt**  
 130g/m<sup>2</sup>, 100% Polyester  
 Rundhalsausschnitt, Raglanärmel, kontrastfarbige Flatlock-Nähte im Vorder- und Rückenteil, atmungsaktiv, feuchtigkeitsregulierend, schnell trocknend  
 S – M – L – XL – XXL  
 €50 €1      CHF 12,65

**Damen Funktionsshirt**  
 130g/m<sup>2</sup>, 100% Polyester  
 Leicht tailliert, Rundhalsausschnitt, Raglanärmel, kontrastfarbige Flatlock-Nähte im Vorder- und Rückenteil, atmungsaktiv, feuchtigkeitsregulierend, schnell trocknend  
 XS – S – M – L – XL – XXL  
 €50 €1      CHF 12,65



**5 JN 488** James & Nicholson | 02.0488     
 **6 JN 477** James & Nicholson | 02.0477     
 **7 JN 490** James & Nicholson | 02.0490     
 **8 JN 481** James & Nicholson | 02.0481



**Herren Laufhose**  
 100% Polyester  
 Innenslip aus Meshmaterial, kleine Schlüsseltasche mit Reißverschluss, elastischer Kordelbund, Reflextransfer (ohne Schutzfunktion), wind- und wasserabweisend, atmungsaktiv  
 S – M – L – XL – XXL  
 €50 €1      CHF 19,15

**Damen Lauf Short**  
 200g/m<sup>2</sup>, 85% Polyamid, 15% Elasthan  
 Kontrastfarbige Einsätze und Flatlock-Nähte, Reflextransfer (ohne Schutzfunktion) und Reißverschlusstasche an der Rückseite, elastischer Bund mit Kordelzug  
 XS – S – M – L – XL – XXL  
 €50 €1      CHF 23,70

**Herren Laufhose**  
 100% Polyester  
 Durchgehendes Meshfutter, seitliche Kontraststreifen, 2 Taschen mit Reißverschluss, elastischer Kordelbund, Beinabschluss mit Reißverschluss, Reflextransfer (ohne Schutzfunktion), wind- und wasserabweisend, atmungsaktiv  
 S – M – L – XL – XXL  
 €50 €1      CHF 33,-

**Damen 3/4 Laufhose**  
 245g/m<sup>2</sup>, 90% Polyamid, 10% Elasthan  
 Atmungsaktive Mesheinsätze, kontrastfarbige Einsätze und Flatlock-Nähte, Reflexdruck (ohne Schutzfunktion) und Reißverschlusstasche an der Rückseite, elastischer Bund mit Kordelzug  
 XS – S – M – L – XL – XXL  
 €50 €1      CHF 32,-



**1 JN 498** James & Nicholson | 02.0498 **2 JN 497** James & Nicholson | 02.0497 **3 JN 1126** James & Nicholson | 02.1126 **4 JN 1125** James & Nicholson | 02.1125



**Herren Langarm Funktionsshirt**  
130g/m<sup>2</sup>, 100% Polyester  
Stehkragen, Kragen innen und Armabschluss in Kontrastfarbe, Raglanärmel, kontrastfarbige Flatlock-Nähte im Vorder- und Rückenteil, Reißverschluss mit Kinnschutz  
S - M - L - XL - XXL  
☎50 ☐1 CHF 17,05

**Damen Langarm Funktionsshirt**  
130g/m<sup>2</sup>, 100% Polyester  
Leicht tailliert, Stehkragen, Kragen innen und Armabschluss in Kontrastfarbe, Raglanärmel, kontrastfarbige Flatlock-Nähte im Vorder- und Rückenteil, Reißverschluss mit Kinnschutz  
XS - S - M - L - XL - XXL  
☎50 ☐1 CHF 17,05

**Herren 3-Lagen Sport Softshell Jacke**  
180g/m<sup>2</sup>, 100% Polyester  
Wind- und wasserdicht (5.000mm Wassersäule), atmungsaktiv (5.000g/m<sup>2</sup> in 24h), leichtes elastisches 3 Lagen Funktionsmaterial mit TPU-Membran, Nähte nicht versiegelt, Stehkragen, hinterlegter reflektierender Frontreißverschluss mit Kinnschutz, 2 seitliche Taschen mit Reißverschluss, 2 Innentaschen, Ärmeltasche und Rückenteil mit reflektierendem Druck (ohne Schutzfunktion), elastischer Ärmelabschluss mit Daumenloch, verlängertes Rückenteil  
S - M - L - XL - XXL - 3XL  
☎25 ☐1 CHF 59,50

**Damen 3-Lagen Sport Softshell Jacke**  
180g/m<sup>2</sup>, 100% Polyester  
Wind- und wasserdicht (5.000mm Wassersäule), atmungsaktiv (5.000g/m<sup>2</sup> in 24h), leichtes elastisches 3 Lagen Funktionsmaterial mit TPU-Membran, Nähte nicht versiegelt, Stehkragen, hinterlegter reflektierender Frontreißverschluss mit Kinnschutz, 2 seitliche Taschen mit Reißverschluss, 2 Innentaschen, Ärmeltasche und Rückenteil mit reflektierendem Druck (ohne Schutzfunktion), elastischer Ärmelabschluss mit Daumenloch, verlängertes Rückenteil, taillierter Schnitt  
S - M - L - XL - XXL  
☎25 ☐1 CHF 59,50



**5 JN 480** James & Nicholson | 02.0480 **6 JN 479** James & Nicholson | 02.0479



**Herren Laufhose**  
245g/m<sup>2</sup>, 90% Polyamid, 10% Elasthan  
Atmungsaktive Mesheinsätze, kontrastfarbige Einsätze und Flatlock-Nähte, Beinabschluss mit Reißverschluss, Reflexranser (ohne Schutzfunktion) und Reißverschluss tasche an der Rückseite, elastischer Bund mit Kordelzug  
S - M - L - XL - XXL  
☎50 ☐1 CHF 40,-

**Damen Laufhose**  
245g/m<sup>2</sup>, 90% Polyamid, 10% Elasthan  
Atmungsaktive Mesheinsätze, kontrastfarbige Einsätze und Flatlock-Nähte, Beinabschluss mit Reißverschluss, Reflexranser (ohne Schutzfunktion) und Reißverschluss tasche an der Rückseite, elastischer Bund mit Kordelzug  
XS - S - M - L - XL - XXL  
☎50 ☐1 CHF 40,-



**7 JN 492** James & Nicholson | 02.0492 **8 JN 491** James & Nicholson | 02.0491

**Herren Winter Laufhose**  
260g/m<sup>2</sup>, 85% Polyamid, 15% Elasthan  
Angenehm wärmende sehr elastische Qualität, Innenseite angeraut, reibungsarme Flachnähte, Bund mit innenliegendem Kordelzug, Beinabschluss mit Reißverschluss und reflektierender Paspel, beidseitiger Reflexdruck (ohne Schutzfunktion), kleine Schlüsseltasche mit Reißverschluss, atmungsaktiv, feuchtigkeitsregulierend, schnell trocknend  
S - M - L - XL - XXL  
☎50 ☐1 CHF 44,50

**Damen Winter Laufhose**  
260g/m<sup>2</sup>, 85% Polyamid, 15% Elasthan  
Angenehm wärmende sehr elastische Qualität, Innenseite angeraut, reibungsarme Flachnähte, Bund mit innenliegendem Kordelzug, Beinabschluss mit Reißverschluss und reflektierender Paspel, beidseitiger Reflexdruck (ohne Schutzfunktion), kleine Schlüsseltasche mit Reißverschluss, atmungsaktiv, feuchtigkeitsregulierend, schnell trocknend  
XS - S - M - L - XL - XXL  
☎50 ☐1 CHF 44,50



**1 JN 472**  
James & Nicholson | 02.0472

**2 JN 471**  
James & Nicholson | 02.0471



**3 JN 470**  
James & Nicholson | 02.0470

**4 JN 469**  
James & Nicholson | 02.0469



**5 JN 476**  
James & Nicholson | 02.0476

**6 JN 475**  
James & Nicholson | 02.0475



**Herren Performance Jacke**

100% Polyester

Unterlegter Reissverschluss mit Kinnschutz, 2 seitliche Taschen, kontrastfarbige Mesheinsätze am Arm und seitlich, Ventilationsöffnung am Rückenteil, elastische Kordel mit Stopper am Saum, Reflextransfer (ohne Schutzfunktion) am Rückenteil, feuchtigkeitsregulierend und schnell trocknend, wind- und wasserabweisend, atmungsaktiv

S - M - L - XL - XXL

€ 50 ☐ 1

**Damen Performance Jacke**

100% Polyester

Leicht taillierter Schnitt, unterlegter Reissverschluss mit Kinnschutz, 2 seitliche Taschen, kontrastfarbige Mesheinsätze am Arm und seitlich, Ventilationsöffnung am Rückenteil, elastische Kordel mit Stopper am Saum, Reflextransfer (ohne Schutzfunktion) am Rückenteil, feuchtigkeitsregulierend und schnell trocknend, wind- und wasserabweisend, atmungsaktiv

XS - S - M - L - XL - XXL

€ 50 ☐ 1

CHF 55,-

**RUNNING COLLECTION**

**JAMES & NICHOLSON**



white/white

**1 JN 472**  
James & Nicholson | 02.0472  
**Herren Lauf Shirt**



iron grey/lemon

125g/m<sup>2</sup>, 100% Polyester



black melange/white

Kontrastfarbige Einsätze und Flatlock-Nähte, feuchtigkeitsregulierend, schnell trocknend, Reflextransfer (ohne Schutzfunktion) am Rückenteil



black melange/atlantic

S - M - L - XL - XXL

€ 50 ☐ 1

CHF 15,30



black melange/tomato

**2 JN 471**  
James & Nicholson | 02.0471  
**Damen V-Neck Lauf Shirt**

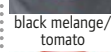

grey melange/grenadine

125g/m<sup>2</sup>, 100% Polyester



grey melange/lemon

Leicht taillierter Schnitt, kontrastfarbige Einsätze und Flatlock-Nähte, feuchtigkeitsregulierend, schnell trocknend, Reflextransfer (ohne Schutzfunktion) am Rückenteil



grey melange/green

XS - S - M - L - XL - XXL

€ 50 ☐ 1

CHF 15,30



green/iron grey

**3 JN 470**  
James & Nicholson | 02.0470  
**Herren Lauf Shirt ärmellos**

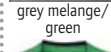

lemon/iron grey

125g/m<sup>2</sup>, 100% Polyester

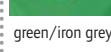

grenadine/iron grey

Kontrastfarbige Einsätze und Flatlock-Nähte, feuchtigkeitsregulierend, schnell trocknend, Reflextransfer (ohne Schutzfunktion) am Rückenteil

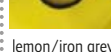

tomato/black

S - M - L - XL - XXL

€ 50 ☐ 1

CHF 13,75



atlantic/black

**4 JN 469**  
James & Nicholson | 02.0469  
**Damen V-Neck Lauf Shirt ärmellos**



tomato/black

125g/m<sup>2</sup>, 100% Polyester



atlantic/black

Leicht taillierter Schnitt, V-Ausschnitt, kontrastfarbige Einsätze und Flatlock-Nähte, feuchtigkeitsregulierend, schnell trocknend, Reflextransfer (ohne Schutzfunktion) am Rückenteil

XS - S - M - L - XL - XXL

€ 50 ☐ 1

CHF 13,75



**7 MB 6580**  
Myrtle Beach | 03.6580



**Funktions 3 Panel Kappe**

100% Polyester

Dynamische Mesheinsätze, geformtes eingefasstes Schild mit 2 zierenden Flatlock-Nähten, komfortable stimulierende Form, angenehmer Tragekomfort durch wattiertes Polyesterschweissband, Klettverschluss mit Silikonlasche zur Größenregulierung, atmungsaktiv, feuchtigkeitsregulierend und schnell trocknend

onesize

€ 144 ☐ 24

CHF 12,10

1 JN 1078

James & Nicholson 02.1078

Herren 3-Lagen Softshell Jacke Maritim

290g/m<sup>2</sup>, 100% Polyester

Wind- und wasserdicht (5.000mm Wassersäule), atmungsaktiv und wasserdampfdurchlässig, Stehkragen, abknöpfbare Kapuze, elastische Kordel mit Stopper an Kapuze und Saum, Reissverschlüsse und seitliches Band in Kontrastfarbe, 2 seitliche Taschen und 1 Brusttasche mit Reissverschluss, Nähte nicht versiegelt, Ärmelabschluss mit Strickbündchen, Veredelungszugang

S - M - L - XL - XXL - 3XL

☞ 20 ☐ 1

CHF 69,-



white/white/  
navy



black/black/  
white



irish green/  
navy/white



sun yellow/  
navy/white



red/navy/white



nautic blue/  
navy/white



navy/navy/  
white



1 JN 1078 James & Nicholson | 02.1078

2 JN 1077 James & Nicholson | 02.1077

2 JN 1077

James & Nicholson 02.1077

Damen 3-Lagen Softshell Jacke Maritim

290g/m<sup>2</sup>, 100% Polyester

Wind- und wasserdicht (5.000mm Wassersäule), atmungsaktiv und wasserdampfdurchlässig, Stehkragen, abknöpfbare Kapuze, elastische Kordel mit Stopper an Kapuze und Saum, Reissverschlüsse und seitliches Band in Kontrastfarbe, 2 seitliche Taschen und 1 Brusttasche mit Reissverschluss, Nähte nicht versiegelt, Ärmelabschluss mit Strickbündchen, Veredelungszugang, leicht taillierter Schnitt

S - M - L - XL - XXL

☞ 20 ☐ 1

CHF 69,-

3 JN 1076

James & Nicholson 02.1076

Herren Bodywarmer „Maritim“

Außen: 100% Polyamid, Innen: 100% Polyester

Wind- und wasserabweisend (600mm Wassersäule), matte Oberfläche, elastische Kordel mit Stopper an Kapuze, durchgehende Windschutzblende, 2 Fronttaschen, Brusttasche innen, elastischer Abschluss am Armloch für perfekte Passform, kontrastfarbige Einfassungen, Reissverschluss zur Rückenveredelung

S - M - L - XL - XXL - 3XL

☞ 20 ☐ 1

CHF 54,-



white/navy



irish green/white



sun yellow/white

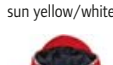

red/white



nautic blue/  
white



navy/white



3 JN 1076 James & Nicholson | 02.1076

4 JN 1075 James & Nicholson | 02.1075

4 JN 1075

James & Nicholson 02.1075

Damen Bodywarmer „Maritim“

Außen: 100% Polyamid, Innen: 100% Polyester

Wind- und wasserabweisend (600mm Wassersäule), matte Oberfläche, elastische Kordel mit Stopper an Kapuze, durchgehende Windschutzblende, 2 Fronttaschen, Brusttasche innen, elastischer Abschluss am Armloch für perfekte Passform, kontrastfarbige Einfassungen, Reissverschluss zur Rückenveredelung, leicht taillierter Schnitt

S - M - L - XL - XXL

☞ 20 ☐ 1

CHF 54,-

5 JN 1074

James & Nicholson 02.1074

Herren Segeljacke

100% Polyamid

Wind- und wasserabweisend (1.500mm Wassersäule), angeschnittene Kapuze mit kontrastfarbiger Kordel, Reissverschlüsse in Kontrastfarbe, 2 seitliche Taschen mit Reissverschluss, durchgehende Windschutzblende mit Kinnschutz

S - M - L - XL - XXL - 3XL

☞ 30 ☐ 1

CHF 47,-



white/navy



irish green/white



sun yellow/white



red/white



nautic blue/  
white

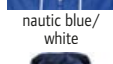

navy/white



5 JN 1074 James & Nicholson | 02.1074

6 JN 1073 James & Nicholson | 02.1073

6 JN 1073

James & Nicholson 02.1073

Damen Segeljacke

100% Polyamid

Wind- und wasserabweisend (1.500mm Wassersäule), angeschnittene Kapuze mit kontrastfarbiger Kordel, Reissverschlüsse in Kontrastfarbe, 2 seitliche Taschen mit Reissverschluss, durchgehende Windschutzblende mit Kinnschutz, leicht taillierter Schnitt

S - M - L - XL - XXL

☞ 30 ☐ 1

CHF 47,-

Die angegebenen Preise sind Richtpreise. Konkrete Preise entnehmen Sie bitte der aktuell gültigen Preisliste.



**1 JN 306**  
James & Nicholson | 02.0306

**2 JN 316**  
James & Nicholson | 02.0316

**1 JN 306**  
James & Nicholson 02.0306  
**Herren Lauf Shirt**  
140g/m<sup>2</sup>, 100% Polyester  
Atmungsaktiv, feuchtigkeitsregulierend und schnelltrocknend, leicht und komfortabel, kontrastfarbige Mesheinsätze, Reflexdruck (ohne Schutzfunktion) im Rückenteil  
S - M - L - XL - XXL - 3XL  
☞ 50 ☐ 1 CHF 14,65

**2 JN 316**  
James & Nicholson 02.0316  
**Damen Lauf Shirt**  
140g/m<sup>2</sup>, 100% Polyester  
Leicht tailliert, V-Ausschnitt, atmungsaktiv, feuchtigkeitsregulierend und schnelltrocknend, leicht und komfortabel, kontrastfarbige Mesheinsätze, Reflexdruck (ohne Schutzfunktion) im Rückenteil  
XS - S - M - L - XL - XXL  
☞ 50 ☐ 1 CHF 14,65



**3 JN 421**  
James & Nicholson | 02.0421

**4 JN 422**  
James & Nicholson | 02.0422

**3 JN 421**  
James & Nicholson 02.0421  
**Herren Reflex Lauf Shirt**  
140g/m<sup>2</sup>, 100% Polyester  
Reflektierende Details, hochwertiges Funktions-Polyester, feuchtigkeitsregulierend, atmungsaktiv und schnelltrocknend, Upgrade-Silver Ausrüstung, leicht und komfortabel, Gewebeeinsätze unterm Arm und im Rückenteil, reflektierende Nähte (ohne Schutzfunktion) im Vorderteil, Reflexdruck (ohne Schutzfunktion) im Rückenteil  
S - M - L - XL - XXL - 3XL  
☞ 50 ☐ 1 CHF 28,30

**4 JN 422**  
James & Nicholson 02.0422  
**Damen Reflex Lauf Shirt**  
140g/m<sup>2</sup>, 100% Polyester  
Leicht taillierter Schnitt, reflektierende Details, hochwertiges Funktions-Polyester, feuchtigkeitsregulierend, atmungsaktiv und schnelltrocknend, Upgrade-Silver Ausrüstung, leicht und komfortabel, Gewebeeinsätze unterm Arm und im Rückenteil, reflektierende Nähte (ohne Schutzfunktion) im Vorderteil, Reflexdruck (ohne Schutzfunktion) im Rückenteil  
S - M - L - XL - XXL  
☞ 50 ☐ 1 CHF 28,30

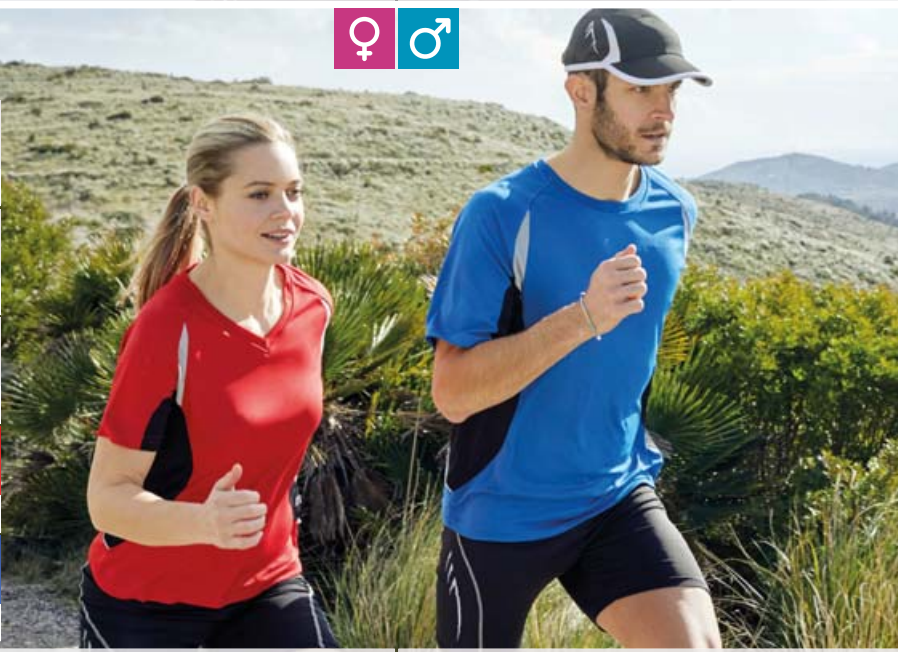
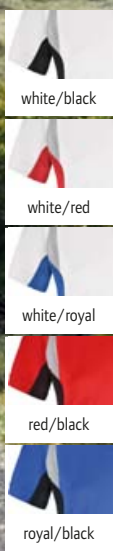

**5 JN 390**  
James & Nicholson | 02.0390

**6 JN 391**  
James & Nicholson | 02.0391

**5 JN 390**  
James & Nicholson 02.0390  
**Damen V-Neck Lauf Shirt**  
140g/m<sup>2</sup>, 100% Polyester  
Leicht taillierter Schnitt, atmungsaktiv, feuchtigkeitsregulierend, schnell trocknend, leicht und komfortabel, kontrastfarbige Einsätze, Reflektortransfer (ohne Schutzfunktion) und Piping  
S - M - L - XL - XXL  
☞ 50 ☐ 1 CHF 13,95

**6 JN 391**  
James & Nicholson 02.0391  
**Herren Lauf Shirt**  
140g/m<sup>2</sup>, 100% Polyester, TOPCOOL®  
Atmungsaktiv, feuchtigkeitsregulierend, schnell trocknend, leicht und komfortabel, kontrastfarbige Einsätze, Reflektortransfer (ohne Schutzfunktion) und Piping  
S - M - L - XL - XXL - 3XL  
☞ 50 ☐ 1 CHF 13,95

**JAMES & NICHOLSON**

**1 JN 397**

James & Nicholson | 02.0397

**Herren Lauf Shirt**

140g/m<sup>2</sup>, 100% Polyester  
 Atmungsaktiv, feuchtigkeitsregulierend, schnell trocknend, leicht und komfortabel, kontrastfarbige reibungsarme Flachnähte, Reflektortransfer (ohne Schutzfunktion) und Pippings  
 S - M - L - XL - XXL - 3XL  
 € 50 € 1 CHF 13,95

**2 JN 396**

James & Nicholson | 02.0396

**Damen Lauf Shirt**

140g/m<sup>2</sup>, 100% Polyester  
 Leicht taillierter Schnitt, atmungsaktiv, V-Ausschnitt, feuchtigkeitsregulierend, schnell trocknend, leicht und komfortabel, kontrastfarbige reibungsarme Flachnähte, Reflektortransfer (ohne Schutzfunktion) und Pippings  
 S - M - L - XL - XXL  
 € 50 € 1 CHF 13,95

**3 JN 397K**

James & Nicholson | 02.397K

**Kinder Lauf Shirt**

140g/m<sup>2</sup>, 100% Polyester  
 Atmungsaktiv, feuchtigkeitsregulierend, schnell trocknend, leicht und komfortabel, kontrastfarbige reibungsarme Flachnähte, Reflektortransfer (ohne Schutzfunktion) und Pippings, Microfaserpolyester  
 M L XL XXL  
 122/128 134/140 146/152 158/164  
 € 50 € 1 CHF 12,75



**1 JN 397**

James & Nicholson | 02.0397

**2 JN 396**

James & Nicholson | 02.0396

**3 JN 397K**

James & Nicholson | 02.397K



**4 JN 302**

James & Nicholson | 02.0302

**Herren Lauf Short**

200g/m<sup>2</sup>, 90% Polyamid, 10% Elasthan  
 Angenehme elastische Qualität mit Lycra®, atmungsaktiv, feuchtigkeitsregulierend und schnell trocknend, seitlicher Mesh Einsatz, Flachnähte, elastischer Kordelbund, kleine Schlüsseltasche mit Reissverschluss  
 S - M - L - XL - XXL  
 € 50 € 1 CHF 21,60



**5 JN 312**

James & Nicholson | 02.0312

**Damen Lauf Short**

200g/m<sup>2</sup>, 90% Polyamid, 10% Elasthan  
 Angenehme elastische Qualität mit Lycra®, atmungsaktiv, feuchtigkeitsregulierend und schnell trocknend, seitlicher Mesh Einsatz, Flachnähte, elastischer Kordelbund, kleine Schlüsseltasche mit Reissverschluss  
 S - M - L - XL  
 € 50 € 1 CHF 21,60



**6 MB 7126**

Myrtle Beach | 03.7126

**7 MB 7125**

Myrtle Beach | 03.7125



**Sport Stirnband**

100% Polyester  
 Feuchtigkeitsregulierend und schnell trocknend, atmungsaktiv, leichter und angenehmer Tragekomfort  
 onesize  
 € 300 € 10 CHF 3,95

**Sportliche Laufmütze**

100% Polyester  
 Feuchtigkeitsregulierend und schnell trocknend, atmungsaktiv, leichter und angenehmer Tragekomfort  
 onesize  
 € 300 € 10 CHF 4,50



**1 JN 516**  
James & Nicholson | 02.0516  
**Herren Full Zip Radtrikot**

130g/m<sup>2</sup>, 100% Polyester  
Stehkragen, Kragen innen Reissverschluss und Raglannähte in Kontrastfarbe, Raglanärmel mit breitem Saum, Silikon Saumgummi, durchgehender hinterlegter Frontreissverschluss mit Kinnschutz, reibungsarme Flatlock-Nähte, verlängertes Rückenteil, 3 geteilte offene Rückentasche, kleine Rückentasche mit Reissverschluss, feuchtigkeitsregulierend, schnell trocknend  
S - M - L - XL - XXL - 3XL  
👉 50 📦 1 CHF 22,30

**2 JN 515**  
James & Nicholson | 02.0515  
**Damen Full Zip Radtrikot**

130g/m<sup>2</sup>, 100% Polyester  
Taillierter Schnitt, Stehkragen, Kragen innen Reissverschluss und Raglannähte in Kontrastfarbe, Raglanärmel mit breitem Saum, Silikon Saumgummi, durchgehender hinterlegter Frontreissverschluss mit Kinnschutz, reibungsarme Flatlock-Nähte, verlängertes Rückenteil, 3 geteilte offene Rückentasche, kleine Rückentasche mit Reissverschluss, feuchtigkeitsregulierend, schnell trocknend  
S - M - L - XL - XXL  
👉 50 📦 1 CHF 22,30

**1 JN 516** James & Nicholson | 02.0516 **2 JN 515** James & Nicholson | 02.0515



\* diese Farbe ist nur für 02.0515 (Damen) erhältlich



**3 JN 324**  
James & Nicholson | 02.0324

**Herren Radhose lang**  
240g/m<sup>2</sup>, Vorderhose: 100% Polyester, Hinterhose: 86% Polyamid, 14% Elasthan mit Reflexpaspeln (ohne Schutzfunktion), Vorderseite: winddichtes und atmungsaktives Softshell-Material, Rückseite: angenehmes elastisches Material, feuchtigkeitsregulierend und schnell trocknend, ergonomisch geformter Sitzpolster, Beinabschluss mit rutschfestem Gummi, Reissverschluss und Reflexpaspel, Flachnähte, elastischer Kordelbund, kleine Reissverschlusstasche hinten  
S - M - L - XL - XXL  
👉 50 📦 1 CHF 57,-



**4 JN 323**  
James & Nicholson | 02.0323

**Herren Radhose mit Trägern kurz**  
190g/m<sup>2</sup>, 80% Polyamid, 20% Elasthan  
Angenehme elastische Qualität, atmungsaktiv, feuchtigkeitsregulierend und schnell trocknend, Netzeinsatz im Rücken optimiert den Feuchtigkeitstransport, ergonomisch geformter Sitzpolster, Beinabschluss mit rutschfestem Gummi, Flachnähte, reflektierende Paspel (ohne Schutzfunktion) in Seitennaht, kleine Tasche im Rückenteil mit Reissverschluss  
S - M - L - XL - XXL  
👉 50 📦 1 CHF 51,-



**5 JN 463**  
James & Nicholson | 02.0463

**Damen 3/4 Radhose**  
220g/m<sup>2</sup>, 80% Polyamid, 20% Elasthan  
Angenehme elastische Qualität, ergonomisch geformtes Sitzpolster, elastischer und weicher Bund ohne Gummi, Anti-Rutsch-Gummi am Beinabschluss, reflektierender Druck (ohne Schutzfunktion) für mehr Sicherheit, 1 Innentasche, Flachnähte, atmungsaktiv, feuchtigkeitsregulierend und schnell trocknend  
S - M - L - XL - XXL  
👉 50 📦 1 CHF 40,50



**6 JN 322**  
James & Nicholson | 02.0322

**Herren Radhose kurz**  
190g/m<sup>2</sup>, 80% Polyamid, 20% Elasthan  
Atmungsaktiv, feuchtigkeitsregulierend und schnell trocknend, ergonomisch geformter Sitzpolster, Beinabschluss mit rutschfestem Gummi, Flachnähte, elastischer Kordelbund, reflektierender Druck (ohne Schutzfunktion)  
S - M - L - XL - XXL  
👉 50 📦 1 CHF 41,50



**JAMES & NICHOLSON**

**1 JN 454**

James & Nicholson 02.0454

**Herren Rad Shirt mit Zip**

150g/m<sup>2</sup>, 100% Polyester COOLDRY™

Teilbarer arretierbarer unterlegter Reissverschluss mit Kinn-  
schutz, kontrastfarbige Einsätze, Rückentasche mit arretierba-  
rem Reissverschluss, ergonomisch verlängertes Rückenteil mit  
Anti-Rutsch-Gummi am Rückenteil, atmungsaktiv, feuchtig-  
keitsregulierend, schnell trocknend, leicht und komfortabel  
S - M - L - XL - XXL - 3XL

👉 50 📦 1 CHF 24,40

**2 JN 453**

James & Nicholson 02.0453

**Damen Rad Shirt mit Zip**

150g/m<sup>2</sup>, 100% Polyester COOLDRY™

Leicht taillierter Schnitt, teilbarer arretierbarer unterlegter  
Reissverschluss mit Kinnschutz, kontrastfarbige Einsätze,  
Rückentasche mit arretierbarem Reissverschluss, ergono-  
misch verlängertes Rückenteil mit Anti-Rutsch-Gummi am  
Rückenteil, atmungsaktiv, feuchtigkeitsregulierend, schnell  
trocknend, leicht und komfortabel  
S - M - L - XL - XXL

👉 50 📦 1 CHF 24,40

**3 JN 461**

James & Nicholson 02.0461

**Herren Rad Shorts**

100g/m<sup>2</sup> Aussenhose: 100% Polyamid, 170g/m<sup>2</sup> Innenhose:  
90% Polyamid, 10% Elasthan

Aussen-Web-Shorts mit extra elastischer Innen-Bike-Shorts, 2  
Seitentaschen mit arretierbarem Reissverschluss, Reflexpaspel  
(ohne Schutzfunktion) an der Vorderhose, extra Innenhose  
mit ergonomisch geformtem Sitzpolster, elastischer Bund,  
Flachnähte, atmungsaktiv, feuchtigkeitsregulierend und  
schnell trocknend, 1 Gesässtasche mit arretierbarem Reissver-  
schluss, Anti-Rutsch-Gummi am Beinabschluss  
S - M - L - XL - XXL - 3XL

👉 50 📦 1 CHF 56,50

**4 JN 460**

James & Nicholson 02.0460

**Damen Rad Shorts**

100g/m<sup>2</sup> Aussenhose: 100% Polyamid, 170g/m<sup>2</sup> Innenhose:  
90% Polyamid, 10% Elasthan

Aussen-Web-Shorts mit extra elastischer Innen-Bike-Shorts, 2  
Seitentaschen mit arretierbarem Reissverschluss, Reflexpaspel  
(ohne Schutzfunktion) an der Vorderhose, extra Innenhose  
mit ergonomisch geformtem Sitzpolster, elastischer Bund,  
Flachnähte, atmungsaktiv, feuchtigkeitsregulierend und  
schnell trocknend, Anti-Rutsch-Gummi am Beinabschluss,  
keine Gesässtasche  
S - M - L - XL - XXL

👉 50 📦 1 CHF 56,50

**5 JN 335**

James & Nicholson 02.0335

**Rad Handschuhe (Winter)**

Aussen: 96% Polyester, 4% Elasthan, Innenhand: 70%  
Polyamid, 30% Polyurethan, Innen: 100% Polyester, Mittel-  
schicht: 100% Polyurethan, Struktur-Elastik-Material  
Wasserdicht (2.000mm Wassersäule), winddicht, atmungs-  
aktiv, schnelltrocknend und wärmeregulierend, geringe  
Feuchtigkeitsaufnahme, Frotteedaunen, Reflexelemente  
(ohne Schutzfunktion), Klettverschluss, Synthetikleder mit  
ergonomischer Gelpolsterung und rutschhemmendem Druck,  
laminiertes wärmendes Vollfinger-Gel  
S - M - L - XL

👉 100 📦 1 CHF 21,90

**6 JN 336**

James & Nicholson 02.0336

**Rad Handschuhe (Sommer)**

Aussen: 96% Polyester, 4% Elasthan, Innenhand: 70%  
Polyamid, 30% Polyurethan, Innen: 100% Polyester  
Struktur-Elastik-Material, wind- und wasserabweisend, at-  
mungsaktiv, schnelltrocknend und wärmeregulierend, geringe  
Feuchtigkeitsaufnahme, Frotteedaunen, Reflexelemente  
(ohne Schutzfunktion), Klettverschluss, Synthetikleder mit  
ergonomischer Gelpolsterung und rutschhemmendem Druck  
S - M - L - XL

👉 100 📦 1 CHF 14,40

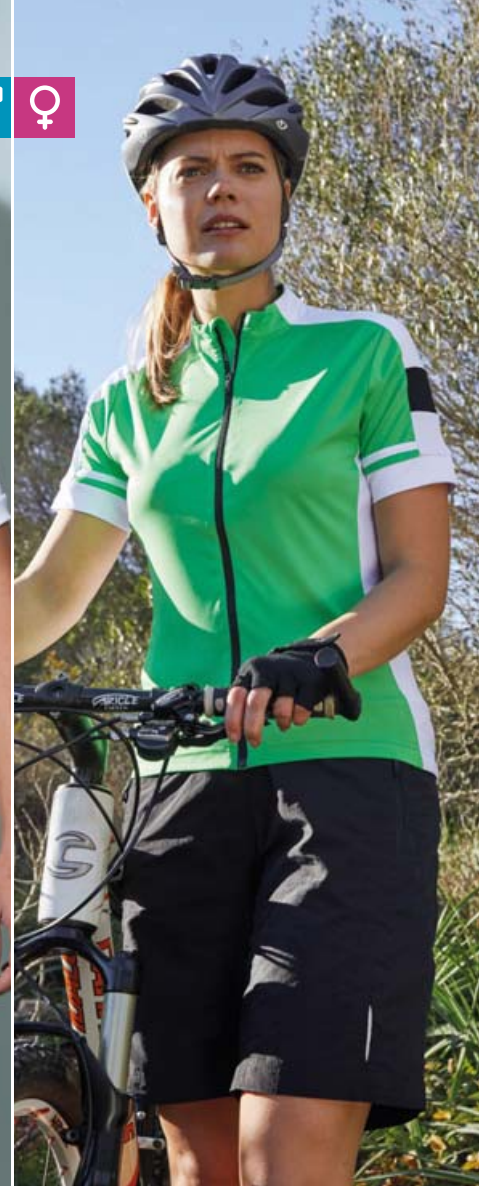

white black green sun yellow orange red cobalt

**1 JN 454**  
James & Nicholson | 02.0454

black

**2 JN 453**  
James & Nicholson | 02.0453

black

**3 JN 461**  
James & Nicholson | 02.0461

↔

**4 JN 460**  
James & Nicholson | 02.0460

↔



**5 JN 335**  
James & Nicholson | 02.0335

↔



**6 JN 336**  
James & Nicholson | 02.0336

↔

Die angegebenen Preise sind Richtpreise. Konkrete Preise entnehmen Sie bitte der aktuell gültigen Preisliste.



abzippbare Beine

**1 JN 1029**  
James & Nicholson | 02.1029

**2 JN 1028**  
James & Nicholson | 02.1028



black



carbon



sand



dusty olive

**1 JN 1029**  
James & Nicholson 02.1029  
**Damen Zip Off Trekking Hose**  
Aussen und Mittelschicht: 100% Polyester  
Wasser- und schmutzabweisendes Gewebe, hoher Tragekomfort, schnell trocknend, Bund seitlich mit elastischen Einsätzen, 2 seitliche Taschen mit Reissverschluss, 2 Gesässaschen, 2 grosse aufgesetzte Taschen, durch Reissverschluss abnehmbare Hosenbeine, Reissverschluss am Bein (erleichtert das An- und Ausziehen mit Schuhen)  
S - M - L - XL - XXL  
👉 30 📦 1 CHF 49,50

**2 JN 1028**  
James & Nicholson 02.1028  
**Herren Zip Off Trekking Hose**  
Aussen und Mittelschicht: 100% Polyester  
Wasser- und schmutzabweisendes Gewebe, hoher Tragekomfort, schnell trocknend, Bund seitlich mit elastischen Einsätzen, 2 seitliche Taschen mit Reissverschluss, 2 Gesässaschen, 2 grosse aufgesetzte Taschen, durch Reissverschluss abnehmbare Hosenbeine, Reissverschluss am Bein (erleichtert das An- und Ausziehen mit Schuhen)  
S - M - L - XL - XXL - 3XL  
👉 30 📦 1 CHF 49,50



abzippbare Beine

**3 JN 583**  
James & Nicholson | 02.0583

**4 JN 582**  
James & Nicholson | 02.0582



black



carbon



stone

**3 JN 583**  
James & Nicholson 02.0583  
**Herren Stretch Zip-Off Hose**  
94% Polyamid, 6% Elasthan  
Einfach zur Shorts abzipplar, leichtes robustes und elastisches Gewebe, wasserabweisend und schnelltrocknend, teilelastischer Bund mit Gürtelschlaufen, 2 seitliche Taschen mit Reissverschluss, 1 aufgesetzte Tasche mit Reissverschluss, 1 Gesässtasche  
S - M - L - XL - XXL - 3XL  
👉 25 📦 1 CHF 58,-

**4 JN 582**  
James & Nicholson 02.0582  
**Damen Stretch Zip-Off Hose**  
94% Polyamid, 6% Elasthan  
Einfach zur Shorts abzipplar, leichtes robustes und elastisches Gewebe, wasserabweisend und schnelltrocknend, teilelastischer Bund mit Gürtelschlaufen, 2 seitliche Taschen mit Reissverschluss, 1 aufgesetzte Tasche mit Reissverschluss, 1 Gesässtasche  
S - M - L - XL - XXL  
👉 25 📦 1 CHF 58,-



**5 JN 585**  
James & Nicholson | 02.0585

**6 JN 584**  
James & Nicholson | 02.0584



black

**5 JN 585**  
James & Nicholson 02.0585  
**Herren Outdoor Hose**  
53% Polyamid, 39% Polyester, 8% Elasthan  
Leicht geformte Kniepartie, robustes schnelltrocknendes wärmendes Gewebe, teilelastischer Bund mit Gürtelschlaufen, strapazierfähige Besätze an der Beininnenseite, 2 seitliche Taschen mit Reissverschluss, 1 aufgesetzte Tasche und 1 Gesässtasche mit Reissverschluss  
S - M - L - XL - XXL - 3XL  
👉 25 📦 1 CHF 63,50

**6 JN 584**  
James & Nicholson 02.0584  
**Damen Outdoor Hose**  
53% Polyamid, 39% Polyester, 8% Elasthan  
Leicht geformte Kniepartie, robustes schnelltrocknendes wärmendes Gewebe, teilelastischer Bund mit Gürtelschlaufen, strapazierfähige Besätze an der Beininnenseite, 2 seitliche Taschen mit Reissverschluss, 1 aufgesetzte Tasche mit Reissverschluss  
S - M - L - XL - XXL  
👉 25 📦 1 CHF 63,50

JAMES & NICHOLSON



**1 JN 788**  
James & Nicholson | 02.0788

**Herren Sport Shirt langarm**

200g/m<sup>2</sup>, 88% Polyester, 12% Elasthan  
Flatlock-Nähte Ton-in-Ton, Stehkragen, Raglanärmel mit Daumenschlupf, unterlegter YKK Reissverschluss mit Reflexpaspel und Kinnschutz, Reflextransfer (ohne Schutzfunktion) am Rückenteil, Aussenseite glatt, innen angeraut

S - M - L - XL - XXL - 3XL  
CHF 27,70

**2 JN 787**  
James & Nicholson | 02.0787

**Damen Sport Shirt langarm**

200g/m<sup>2</sup>, 88% Polyester, 12% Elasthan  
Leicht tailliert, Flatlock-Nähte Ton-in-Ton, Stehkragen, Raglanärmel mit Daumenschlupf, unterlegter YKK Reissverschluss mit Reflexpaspel und Kinnschutz, Reflextransfer (ohne Schutzfunktion) am Rückenteil, Aussenseite glatt, innen angeraut

XS - S - M - L - XL - XXL  
CHF 27,70

**5 JN 1202**  
James & Nicholson | 02.1202

**Herren Zip Off Trekking Hose**

85% Polyamid, 15% Elasthan  
Wasser- und schmutzabweisend durch BIONIC-FINISH®ECO, schnelltrocknend, zu Shorts abzipbar, teilelastischer Bund mit Gürtelschlaufen und Gürtel, 2 seitliche Taschen, 1 Gesässtasche, 1 Tasche am Bein, alle Taschen mit Reissverschluss

S - M - L - XL - XXL - 3XL  
CHF 50,-

**6 JN 1201**  
James & Nicholson | 02.1201

**Damen Zip Off Trekking Hose**

85% Polyamid, 15% Elasthan  
Wasser- und schmutzabweisend durch BIONIC-FINISH®ECO, schnelltrocknend, zu Shorts abzipbar, teilelastischer Bund mit Gürtelschlaufen und Gürtel, 2 seitliche Taschen, 1 Gesässtasche, 1 Tasche am Bein, alle Taschen mit Reissverschluss

XS - S - M - L - XL - XXL  
CHF 50,-

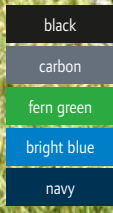
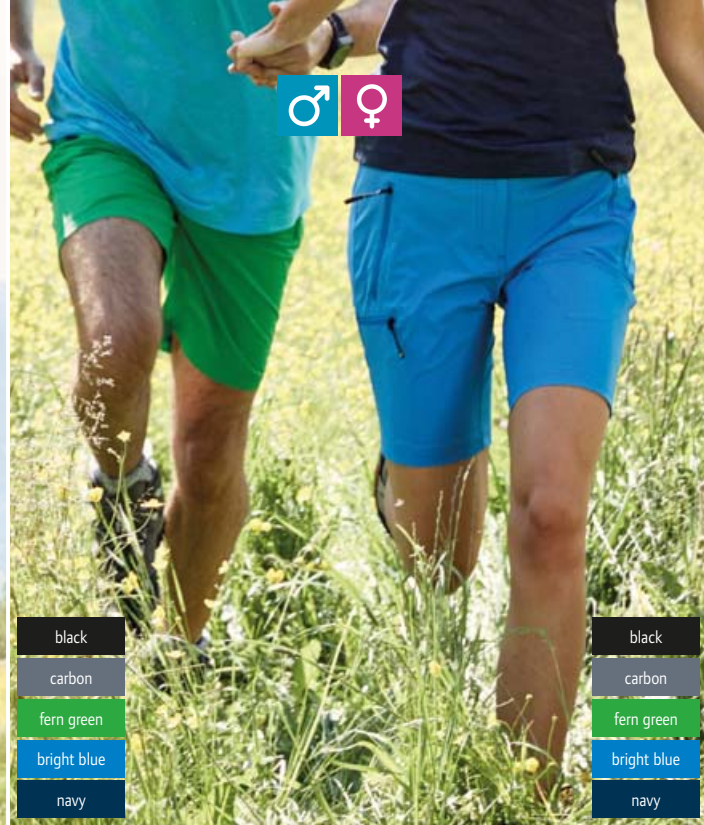

**3 JN 1204**  
James & Nicholson | 02.1204

**Herren Trekking Hose kurz**

85% Polyamid, 15% Elasthan  
Wasser- und schmutzabweisend durch BIONIC-FINISH®ECO, schnelltrocknend, teilelastischer Bund mit Gürtelschlaufen und Gürtel, 2 seitliche Taschen, 1 Gesässtasche, 1 Tasche am Bein, alle Taschen mit Reissverschluss

S - M - L - XL - XXL - 3XL  
CHF 34,-



**4 JN 1203**  
James & Nicholson | 02.1203

**Damen Trekking Hose kurz**

85% Polyamid, 15% Elasthan  
Wasser- und schmutzabweisend durch BIONIC-FINISH®ECO, schnelltrocknend, teilelastischer Bund mit Gürtelschlaufen und Gürtel, 2 seitliche Taschen, 1 Gesässtasche, 1 Tasche am Bein, alle Taschen mit Reissverschluss

XS - S - M - L - XL - XXL  
CHF 34,-

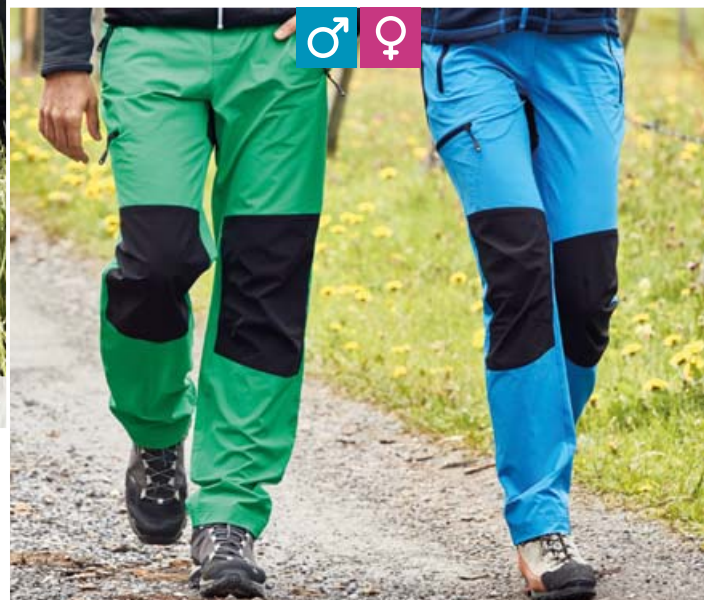

**7 JN 1206**  
James & Nicholson | 02.1206

**Herren Trekking Hose**

85% Polyamid, 15% Elasthan  
Wasser- und schmutzabweisend durch BIONIC-FINISH®ECO, schnelltrocknend, kontrastfarbige Einsätze am Knie und Gesäss, teilelastischer Bund mit Gürtelschlaufen und Gürtel, 2 seitliche Taschen, 1 Gesässtasche, 1 Tasche am Bein, alle Taschen mit Reissverschluss

S - M - L - XL - XXL - 3XL  
CHF 47,50

**8 JN 1205**  
James & Nicholson | 02.1205

**Damen Trekking Hose**

85% Polyamid, 15% Elasthan  
Wasser- und schmutzabweisend durch BIONIC-FINISH®ECO, schnelltrocknend, kontrastfarbige Einsätze am Knie und Gesäss, teilelastischer Bund mit Gürtelschlaufen und Gürtel, 2 seitliche Taschen, 1 Gesässtasche, 1 Tasche am Bein, alle Taschen mit Reissverschluss

XS - S - M - L - XL - XXL  
CHF 47,50



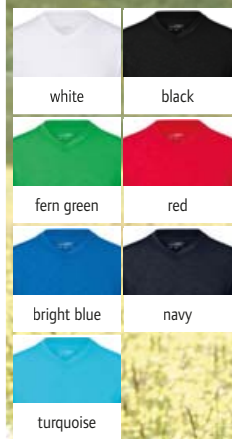

**1 JN 750**  
James & Nicholson | 02.0750

**2 JN 749**  
James & Nicholson | 02.0749

**1 JN 750**  
James & Nicholson 02.0750  
**Herren Funktions T-Shirt**  
180g/m<sup>2</sup>, 95% Polyester, 5% Elasthan, elastischer Single Jersey aus Flammgarn  
V-Ausschnitt, Nackenband, atmungsaktiv und feuchtigkeitsregulierend, schnelltrocknend  
S - M - L - XL - XXL - 3XL  
☎ 50 ☐ 1 CHF 13,10

**2 JN 749**  
James & Nicholson 02.0749  
**Damen Funktions T-Shirt**  
180g/m<sup>2</sup>, 95% Polyester, 5% Elasthan, elastischer Single Jersey aus Flammgarn  
Leicht tailliert geschnitten, Rundhalsausschnitt, Nackenband, atmungsaktiv und feuchtigkeitsregulierend, schnelltrocknend  
XS - S - M - L - XL - XXL  
☎ 50 ☐ 1 CHF 13,10

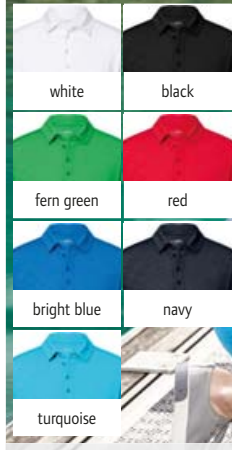

**3 JN 752**  
James & Nicholson | 02.0752

**4 JN 751**  
James & Nicholson | 02.0751

**3 JN 752**  
James & Nicholson 02.0752  
**Herren Funktions Polo**  
180g/m<sup>2</sup>, 95% Polyester, 5% Elasthan, elastischer Single Jersey aus Flammgarn  
Konfektionierter Kragen, Nackenband, 4 Ton-in-Ton Knöpfe, atmungsaktiv und feuchtigkeitsregulierend, schnelltrocknend  
S - M - L - XL - XXL - 3XL  
☎ 50 ☐ 1 CHF 18,70

**4 JN 751**  
James & Nicholson 02.0751  
**Damen Funktions Polo**  
180g/m<sup>2</sup>, 95% Polyester, 5% Elasthan, elastischer Single Jersey aus Flammgarn  
Leicht tailliert, konfektionierter Kragen, Nackenband, 5 Ton-in-Ton Knöpfe, atmungsaktiv und feuchtigkeitsregulierend, schnelltrocknend  
XS - S - M - L - XL - XXL  
☎ 50 ☐ 1 CHF 18,70

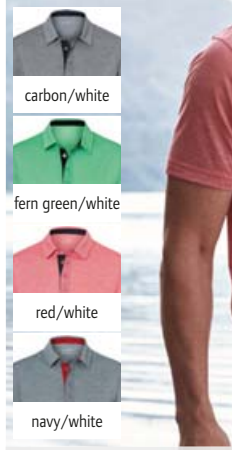

**5 JN 754**  
James & Nicholson | 02.0754

**6 JN 753**  
James & Nicholson | 02.0753

**5 JN 754**  
James & Nicholson 02.0754  
**Herren Funktions Polo**  
160g/m<sup>2</sup>, 100% Polyester, Single Jersey  
Konfektionierter Kragen, Knopfleiste innen Kragens-teg und Knöpfe in Kontrastfarbe, 4 Knöpfe, atmungsaktiv, feuchtigkeitsregulierend und schnelltrocknend, Streifendesign  
S - M - L - XL - XXL - 3XL  
☎ 50 ☐ 1 CHF 18,35

**6 JN 753**  
James & Nicholson 02.0753  
**Damen Funktions Polo**  
160g/m<sup>2</sup>, 100% Polyester, Single Jersey  
Leicht tailliert, konfektionierter Kragen, Knopfleiste innen Kragens-teg und Knöpfe in Kontrastfarbe, 5 Knöpfe, atmungsaktiv, feuchtigkeitsregulierend und schnelltrocknend, Streifendesign  
XS - S - M - L - XL - XXL  
☎ 50 ☐ 1 CHF 18,35



white



black



frog



yellow



orange



red



azure



navy

**1 JN 401**

James & Nicholson | 02.0401

**Herren High Performance Polo**

170g/m<sup>2</sup>, 100% Polyester  
Gestrickter Polokragen, Nackenband, Knöpfe Ton-in-Ton, Seitenschlitze, hochwertiges Funktions-Polyester (Micropolyester), atmungsaktiv, feuchtigkeitsregulierend und schnell trocknend

S - M - L - XL - XXL - 3XL

👉 50 📦 1

CHF 24,-

**2 JN 411**

James & Nicholson | 02.0411

**Damen High Performance Polo**

170g/m<sup>2</sup>, 100% Polyester  
Leicht taillierter Schnitt, gestrickter Polokragen, Nackenband, Knöpfe Ton-in-Ton, hochwertiges Funktions-Polyester (Micropolyester), atmungsaktiv, feuchtigkeitsregulierend und schnell trocknend

S - M - L - XL - XXL

👉 50 📦 1

CHF 24,-



**1 JN 401**  
James & Nicholson | 02.0401



**2 JN 411**  
James & Nicholson | 02.0411

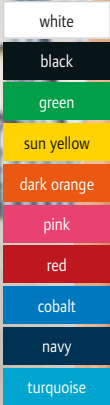
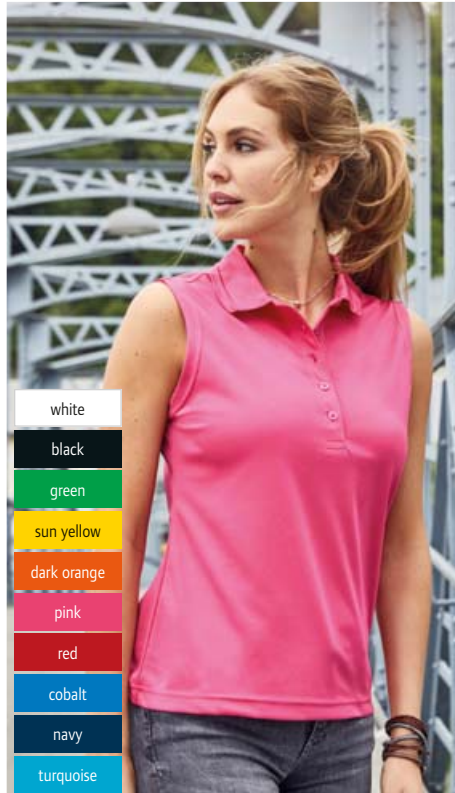

**3 JN 575**

James & Nicholson | 02.0575

**Damen Polo ärmellos**

155g/m<sup>2</sup>, 100% Polyester  
Leicht taillierter Schnitt, ausgezeichneter Tragekomfort, atmungsaktiv, feuchtigkeitsregulierend und schnell trocknend, Flachstrick-Kragen, Knöpfe Ton-in-Ton

S - M - L - XL - XXL

👉 50 📦 1

CHF 23,-

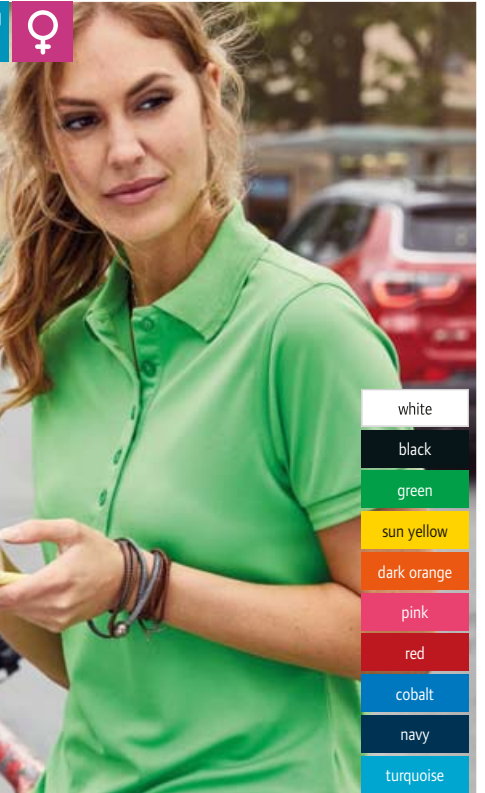
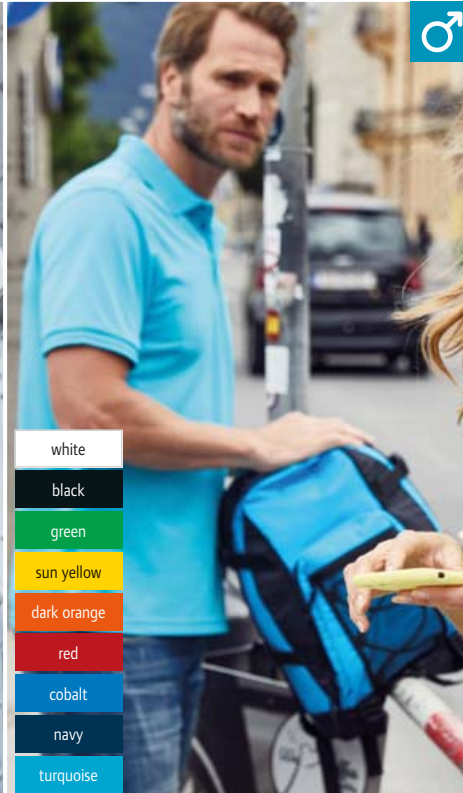

**4 JN 576**  
James & Nicholson | 02.0576

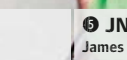

**5 JN 574**  
James & Nicholson | 02.0574

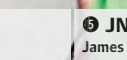

**Herren Active Polo**  
155g/m<sup>2</sup>, 100% Polyester  
Hochwertiges Funktions-Polyester (Micropolyester), Flachstrick-Kragen, Knöpfe Ton-in-Ton, atmungsaktiv, feuchtigkeitsregulierend und schnell trocknend

S - M - L - XL - XXL - 3XL

👉 50 📦 1

**Damen Active Polo**  
155g/m<sup>2</sup>, 100% Polyester  
Leicht taillierter Schnitt, Flachstrick-Kragen, Knöpfe Ton-in-Ton, hochwertiges Funktions-Polyester (Micropolyester), atmungsaktiv, feuchtigkeitsregulierend und schnell trocknend

S - M - L - XL - XXL

👉 50 📦 1

CHF 25,30

CHF 25,30



glatte Oberfläche

glatte Oberfläche



white

black

dark melange

light melange

green

lime green

acid yellow

yellow

orange

pink

grenadine

red

purple

royal

navy

turquoise

pacific

**1 JN 736**  
James & Nicholson | 02.0736  
**Herren V-Neck Sport T-Shirt**  
150g/m<sup>2</sup>, 100% Polyester, Single Jersey  
Klassischer Schnitt, V-Ausschnitt, Nackenband, Doppelnähte an Schulter und Armausschnitt, atmungsaktiv, schnelltrocknend, TearAway Label  
S - M - L - XL - XXL - 3XL  
☎ 100 ☑ 10 CHF 7,35

**2 JN 735**  
James & Nicholson | 02.0735  
**Damen V-Neck Sport T-Shirt**  
150g/m<sup>2</sup>, 100% Polyester, Single Jersey  
Taillierter Schnitt, V-Ausschnitt, Nackenband, Doppelnähte an Schulter und Armausschnitt, atmungsaktiv, schnelltrocknend, TearAway Label  
XS - S - M - L - XL - XXL - 3XL  
☎ 100 ☑ 10 CHF 7,35

**3 JN 358**  
James & Nicholson | 02.0358  
**Herren Active-T**  
150g/m<sup>2</sup>, 100% Micropolyester, Single Jersey  
Gerader Schnitt, Nackenband, Doppelnähte an Schultern Hals- und Armausschnitt, atmungsaktiv, feuchtigkeitsregulierend, schnell trocknend  
S - M - L - XL - XXL - 3XL  
☎ 100 ☑ 10 CHF 7,35

**4 JN 358K**  
James & Nicholson | 02.358K  
**Kinder Active-T**  
150g/m<sup>2</sup>, 100% Micropolyester, Single Jersey  
Nackenband, Doppelnähte an Schulter, Hals- und Armausschnitt, atmungsaktiv, feuchtigkeitsregulierend, schnell trocknend  
M L XL XXL  
122/128 134/140 146/152 158/164  
☎ 100 ☑ 10 CHF 6,50

**5 JN 357**  
James & Nicholson | 02.0357  
**Damen Active-T**  
150g/m<sup>2</sup>, 100% Micropolyester, Single Jersey  
Taillierter Schnitt, Nackenband, Doppelnähte an Schultern Hals- und Armausschnitt, atmungsaktiv, feuchtigkeitsregulierend, schnell trocknend  
XS - S - M - L - XL - XXL - 3XL  
☎ 100 ☑ 10 CHF 7,35

**1 JN 736**  
James & Nicholson | 02.0736

**2 JN 735**  
James & Nicholson | 02.0735



**3 JN 358**  
James & Nicholson | 02.0358

**4 JN 358K**  
James & Nicholson | 02.358K

**5 JN 357**  
James & Nicholson | 02.0357

**1 JN 720**

James & Nicholson 02.0720

**Herren Funktions Polo**

170g/m<sup>2</sup>, 100% Polyester  
Gestrickter Polokragen, Nackenband, TearAway label, 3 Ton-in-Ton Knöpfe, atmungsaktiv, feuchtigkeitsregulierend und schnell trocknend  
S - M - L - XL - XXL - 3XL  
☞ 50 ☐ 10 CHF 10,45



**1 JN 720**  
James & Nicholson | 02.0720

**2 JN 719**  
James & Nicholson | 02.0719

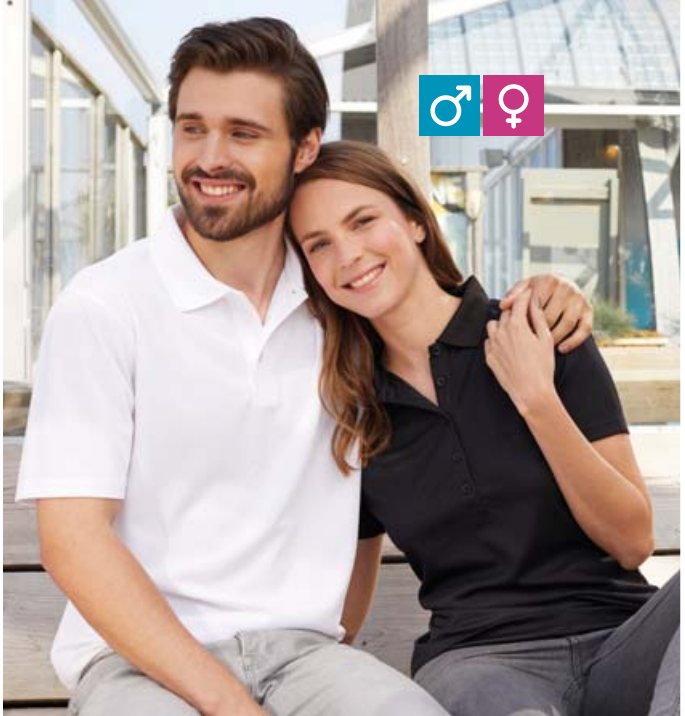

**2 JN 719**

James & Nicholson 02.0719

**Damen Funktions Polo**

170g/m<sup>2</sup>, 100% Polyester  
Leicht tailliert, gestrickter Polokragen, Nackenband, TearAway label, 5 Ton-in-Ton Knöpfe, atmungsaktiv, feuchtigkeitsregulierend und schnell trocknend  
XS - S - M - L - XL - XXL - 3XL  
☞ 50 ☐ 10 CHF 10,45

**3 JN 24**

James & Nicholson 02.0024

**Sport Polo**

180g/m<sup>2</sup>, 55% Baumwolle, 45% Polyester CoolDry, Innen: Polyester-5-Kanal-Faser, Aussen: Baumwolle, doppelfächiger Struktur-Jersey  
Hoher Tragekomfort, atmungsaktiv und schnell-trocknend, gestrickter Kragen, Seitenschlitze, Knöpfe Ton-in-Ton, Nackenband, Doppelnähte an Schultern Hals- und Armausschnitt  
S - M - L - XL - XXL - 3XL  
☞ 50 ☐ 10 CHF 21,30



**3 JN 24**  
James & Nicholson | 02.0024

**4 JN 197**  
James & Nicholson | 02.0197

**4 JN 197**

James & Nicholson 02.0197

**Damen Sport Polo**

180g/m<sup>2</sup>, 55% Baumwolle, 45% Polyester CoolDry  
Leicht taillierter Schnitt, hochfunktionelles CoolDry, doppelfächiger Struktur-Jersey, Innen: Polyester-5-Kanal-Faser, Aussen: Baumwolle, hoher Tragekomfort, atmungsaktiv und schnell-trocknend, Knöpfe Ton-in-Ton, Seitenschlitze, Nackenband, Doppelnähte an Schultern Hals- und Armausschnitt  
S - M - L - XL - XXL  
☞ 50 ☐ 10 CHF 17,80

**5 JN 23**

James & Nicholson 02.0023

**Sport Shirt**

180g/m<sup>2</sup>, 55% Baumwolle, 45% Polyester CoolDry, Innen: Polyester-5-Kanal-Faser, Aussen: Baumwolle  
Doppelfächiger Struktur-Jersey, hoher Tragekomfort, atmungsaktiv und schnelldrocknend, Doppelnähte an Schultern Hals- und Armausschnitt, Nackenband  
S - M - L - XL - XXL - 3XL  
☞ 100 ☐ 10 CHF 16,40



**5 JN 23**  
James & Nicholson | 02.0023

**6 JN 196**  
James & Nicholson | 02.0196

**6 JN 196**

James & Nicholson 02.0196

**Damen Sport Shirt**

180g/m<sup>2</sup>, 55% Baumwolle, 45% Polyester CoolDry  
Leicht taillierter Schnitt, doppelfächiger Struktur-Jersey, Innen: Polyester-5-Kanal-Faser, Aussen: Baumwolle, hoher Tragekomfort, atmungsaktiv und schnelldrocknend, Nackenband, Doppelnähte an Schultern, Hals- und Armausschnitt  
S - M - L - XL - XXL  
☞ 100 ☐ 10 CHF 12,75



JAMES & NICHOLSON



- ③ JN 386 James & Nicholson | 02.0386
- ④ JN 386K James & Nicholson | 02.386K
- ⑤ JN 387 James & Nicholson | 02.0387
- ⑥ JN 387K James & Nicholson | 02.387K
- ⑦ JN 342 James & Nicholson | 02.0342

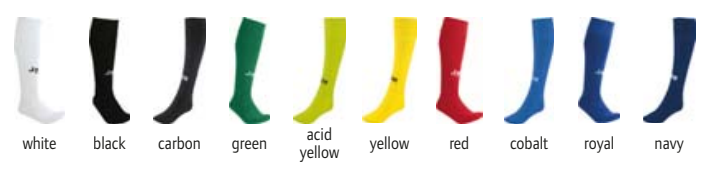
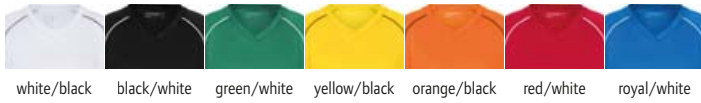

TEAM SPORTS



① JN 486 James & Nicholson | 02.0486



② JN 372 James & Nicholson | 02.0372



① JN 486 James & Nicholson 02.0486

**Trainingsanzug**  
100% Polyester  
Pflegeleichtes innen angerautes Material, kontrastfarbige Einsätze, Jacke: durchgehender Reissverschluss und Stehkragen, elastische Bündchen an Arm und Saum, 2 seitliche Taschen mit Reissverschluss, Hose: elastischer Bund mit Kordel, 2 Taschen mit Reissverschluss, Beinabschluss mit Reissverschluss  
S - M - L - XL - XXL  
€ 25 ☐ 1 CHF 80,50

② JN 372 James & Nicholson 02.0372

**Team Überziehleibchen**  
75g/m<sup>2</sup>, 100% Polyester  
Für Kinder (S) und Erwachsene (L), atmungsaktiv, robustes Gewebe  
S - L  
€ 100 ☐ 10 CHF 5,40

③ JN 386 James & Nicholson 02.0386

**Team Shirt**  
135g/m<sup>2</sup>, 100% Polyester  
Atmungsaktiv, schnelltrocknend, strapazierfähig, pflegeleicht, leicht und komfortabel, kontrastfarbige Paspel  
S - M - L - XL - XXL  
€ 50 ☐ 1 CHF 13,75

④ JN 386K James & Nicholson 02.386K

**Kinder Team Shirt**  
135g/m<sup>2</sup>, 100% Polyester  
Atmungsaktiv, schnelltrocknend, strapazierfähig, pflegeleicht, leicht und komfortabel, kontrastfarbige Paspel  
XS S M L XL XXL  
98/104 110/116 122/128 134/140 146/152 158/164  
€ 50 ☐ 1 CHF 12,75

⑤ JN 387 James & Nicholson 02.0387

**Basic Team Shorts**  
135g/m<sup>2</sup>, 100% Polyester  
Atmungsaktiv, schnelltrocknend, leicht und komfortabel, strapazierfähig und pflegeleicht, kontrastfarbige Paspel, elastischer Kordelbund, ohne Innenslip  
S - M - L - XL - XXL  
€ 50 ☐ 1 CHF 12,75

⑥ JN 387K James & Nicholson 02.387K

**Kinder Basic Team Shorts**  
135g/m<sup>2</sup>, 100% Polyester  
Atmungsaktiv, schnelltrocknend, leicht und komfortabel, strapazierfähig und pflegeleicht, kontrastfarbige Paspel, ohne Innenslip  
XS S M L XL XXL  
98/104 110/116 122/128 134/140 146/152 158/164  
€ 50 ☐ 1 CHF 11,75

⑦ JN 342 James & Nicholson 02.0342

**Team Stutzen**  
97% Polyamid, 3% Elasthan  
Für Kinder und Erwachsene, bequem und komfortabel, strapazierfähig und pflegeleicht, in folgenden Größen erhältlich: S (27-30), M (31-34), L (35-38), XL (39-42), XXL (43-46)  
S - M - L - XL - XXL  
€ 100 ☐ 1 CHF 9,35





JAMES & NICHOLSON

1 JN 467

James & Nicholson | 02.0467



Team V-Neck T-Shirt

140g/m<sup>2</sup>, 100% Polyester

V-Ausschnitt mit Polokragen, kontrastfarbige Einsätze, atmungsaktiv, feuchtigkeitsregulierend und schnell trocknend, leicht und komfortabel

S - M - L - XL - XXL

€ 50 1

CHF 13,65



2 JN 482

James & Nicholson | 02.0482



Competition Team Shirt

140g/m<sup>2</sup>, 100% Polyester

Seitliche kontrastfarbige Mesheinsätze, Jacquardeinsätze im Rückenteil, atmungsaktiv, feuchtigkeitsregulierend und schnell trocknend

S - M - L - XL - XXL

€ 50 1

CHF 15,30



3 JN 484

James & Nicholson | 02.0484



Tournament Team Shirt

140g/m<sup>2</sup>, 100% Polyester

Seitliche kontrastfarbige Mesheinsätze, Jacquardeinsätze im Rückenteil, atmungsaktiv, feuchtigkeitsregulierend und schnell trocknend

S - M - L - XL - XXL

€ 50 1

CHF 15,30



4 JN 468

James & Nicholson | 02.0468

Team Shorts

140g/m<sup>2</sup>, 100% Polyester

Kontrastfarbige Einsätze, elastischer Bund mit Kordel, atmungsaktiv, feuchtigkeitsregulierend und schnell trocknend, leicht und komfortabel

S - M - L - XL - XXL

€ 50 1

CHF 12,75



5 JN 483

James & Nicholson | 02.0483

Competition Team Shorts

140g/m<sup>2</sup>, 100% Polyester

Seitliche Jacquardeinsätze in Kontrastfarbe, elastischer Bund mit Kordel, atmungsaktiv, feuchtigkeitsregulierend und schnell trocknend

S - M - L - XL - XXL

€ 50 1

CHF 11,-



6 JN 485

James & Nicholson | 02.0485

Tournament Team Shorts

140g/m<sup>2</sup>, 100% Polyester

Seitliche Jacquardeinsätze in Kontrastfarbe, Innenslip aus Meshmaterial, elastischer Bund mit Kordel, atmungsaktiv, feuchtigkeitsregulierend und schnell trocknend

S - M - L - XL - XXL

€ 50 1

CHF 15,30

- white
- black
- lime
- true yellow
- fluorescent yellow
- fluorescent orange
- orange
- red
- violet
- aqua blue
- sporty royal blue
- navy



- white
- black
- lime
- true yellow
- fluorescent yellow
- fluorescent orange
- orange
- red
- fluorescent pink
- fuchsia
- aqua blue
- violet
- sporty royal blue

**1 PA441**  
Kariban ProAct | 20.P441



**2 PA442**  
Kariban ProAct | 20.P442

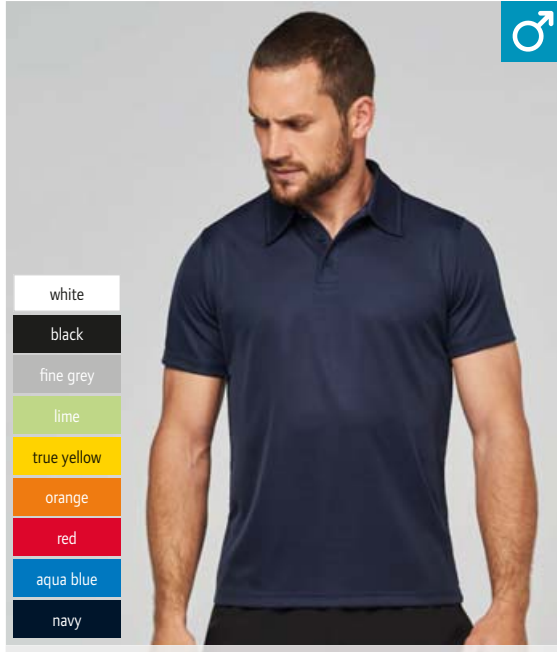

- white
- black
- fine grey
- lime
- true yellow
- orange
- red
- aqua blue
- navy

- white
- black
- fine grey
- lime
- true yellow
- orange
- red
- aqua blue
- navy

**3 PA482**  
Kariban ProAct | 20.P482

**4 PA483**  
Kariban ProAct | 20.P483

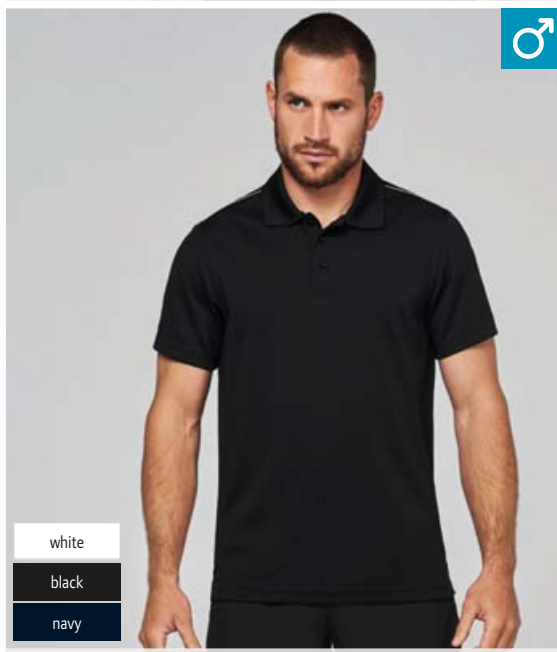

- white
- black
- navy

- white
- black
- navy

**5 PA480**  
Kariban ProAct | 20.P480

**6 PA481**  
Kariban ProAct | 20.P481

**1 PA441**  
Kariban ProAct 20.P441  
**Herren Sport Shirt ärmellos**  
140g/m<sup>2</sup>, 100% Polyester  
Schmale Einfassung an Rundhals- und Armausschnitt, Doppelnähte, schnell trocknend  
XS - S - M - L - XL - XXL - 3XL  
☎50 ☐5 CHF 6,50

**2 PA442**  
Kariban ProAct 20.P442  
**Damen Sport Shirt ärmellos**  
140g/m<sup>2</sup>, 100% Polyester  
Ringerrücken, schmale Einfassung an Rundhals- und Armausschnitt, Doppelnähte, schnell trocknend  
XS - S - M - L - XL  
☎50 ☐5 CHF 6,35

**3 PA482**  
Kariban ProAct 20.P482  
**Herren CoolPlus® Polo**  
145g/m<sup>2</sup>, 50% Polyester, 50% Polyester CoolPlus®  
Glatter Stoffkragen, 3er Knopfleiste, glattes Gewebe für Veredelung, atmungsaktiv und schnell trocknend  
XS - S - M - L - XL - XXL - 3XL  
☎25 ☐5 CHF 16,65

**4 PA483**  
Kariban ProAct 20.P483  
**Damen CoolPlus® Polo**  
145g/m<sup>2</sup>, 50% Polyester, 50% Polyester CoolPlus®  
Taillierter Schnitt, glatter Stoffkragen, glattes Gewebe für Veredelung, atmungsaktiv und schnell trocknend  
XS - S - M - L - XL - XXL  
☎25 ☐5 CHF 14,25

**5 PA480**  
Kariban ProAct 20.P480  
**Herren Interlock Polo**  
100% Polyester, Interlock, schnell trocknend  
Flacher Strickkragen, 3er Knopfleiste, Kontrastband im Nacken und an den Seitenschlitzen, Kontrastpaspel an den Schultern, Doppelnäht an Saum und Ärmeln, atmungsaktiv  
XS - S - M - L - XL - XXL - 3XL  
☎25 ☐1 CHF 13,25

**6 PA481**  
Kariban ProAct 20.P481  
**Damen Interlock Polo**  
100% Polyester, Interlock, schnell trocknend  
Taillierter Schnitt, flacher Strickkragen, 3er Knopfleiste, Kontrastband im Nacken und an den Seitenschlitzen, Kontrastpaspel an den Schultern, Doppelnäht an Ärmeln und Saum, atmungsaktiv  
XS - S - M - L - XL - XXL  
☎25 ☐1 CHF 13,25



- white
- black
- fine grey
- sand
- green olive
- kelly green
- lime
- true yellow
- fluorescent yellow
- orange
- fluorescent orange
- red
- wine
- sky blue
- aqua blue
- violet
- navy

**1 PA438**  
Kariban ProAct | 20.P438

**Herren Sport Shirt**

140g/m<sup>2</sup>, 100% Polyester  
Verbesserter Rundhalsausschnitt mit Nackenband, Raglanärmel mit verdeckten Nähten, schnelltrocknend  
XS - S - M - L - XL - XXL - 3XL  
☎50 ☐5

CHF 7,25



- white
- black
- fine grey
- sand
- green olive
- kelly green
- lime
- true yellow
- fluorescent yellow
- orange
- fluorescent orange
- fluorescent pink
- red
- wine
- sky blue
- aqua blue
- violet
- navy

**2 PA439**  
Kariban ProAct | 20.P439

**Damen Sport Shirt**

140g/m<sup>2</sup>, 100% Polyester  
Verbesserter Rundhalsausschnitt mit Nackenband, Raglanärmel mit verdeckten Nähten, schnelltrocknend  
XS - S - M - L - XL - XXL  
☎50 ☐5

CHF 6,65



- white
- black
- kelly green
- lime
- fluorescent yellow
- orange
- fluorescent orange
- red
- sky blue
- navy

**3 PA445**  
Kariban ProAct | 20.P445

**Kinder Sport Shirt**

140g/m<sup>2</sup>, 100% Polyester  
Verbesserter Rundhalsausschnitt mit Nackenband, Raglanärmel mit verdeckten Nähten, schnelltrocknend  
6/8 8/10 10/12 12/14  
122/128 134/140 146/152 158/164  
☎50 ☐5

CHF 6,25



- white
- black
- lime
- fluorescent yellow
- fluorescent orange
- red
- aqua blue
- violet
- sporty royal blue
- navy

**4 PA476**  
Kariban ProAct | 20.P476

**Herren V-Neck Sport T-Shirt**

140g/m<sup>2</sup>, 100% Polyester, Bird eye Gewebe  
Kleiner V-Ausschnitt, Nackenband, Raglanärmel mit verdeckten Nähten, Doppelnähte an Ärmeln und Saum, atmungsaktiv und schnelltrocknend  
XS - S - M - L - XL - XXL - 3XL  
☎50 ☐5

CHF 8,20



PROACT.®

- white
- black
- lime
- fluorescent yellow
- fluorescent orange
- red
- fuchsia
- aqua blue
- violet
- sporty royal blue
- navy

**5 PA477**  
Kariban ProAct | 20.P477

**Damen V-Neck Sport T-Shirt**

140g/m<sup>2</sup>, 100% Polyester, Bird eye Gewebe  
Taillierter Schnitt, kleiner V-Ausschnitt, Nackenband, Raglanärmel mit verdeckten Nähten, Doppelnähte an Ärmeln und Saum, atmungsaktiv und schnelltrocknend  
XS - S - M - L - XL  
☎50 ☐5

CHF 7,55

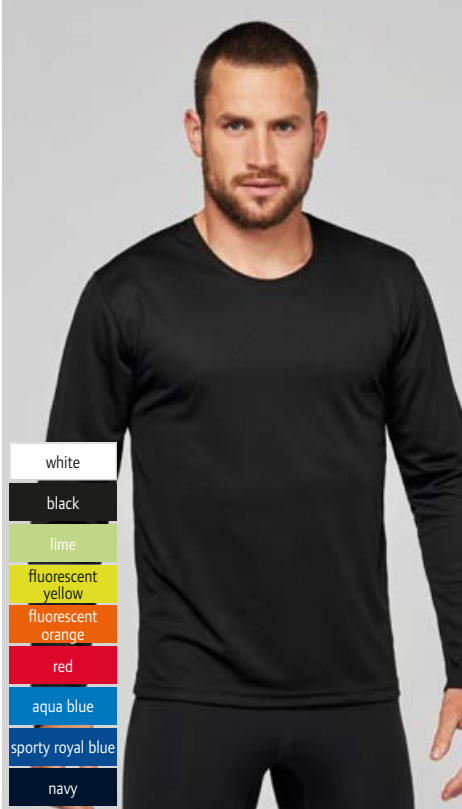

- white
- black
- lime
- fluorescent yellow
- fluorescent orange
- red
- aqua blue
- sporty royal blue
- navy

**6 PA443**  
Kariban ProAct | 20.P443

**Sport Shirt langarm**

140g/m<sup>2</sup>, 100% Polyester  
Rundhalsausschnitt mit Nackenband, Doppelnähte, schnelltrocknend  
XS - S - M - L - XL - XXL  
☎25 ☐5

CHF 10,05

Die angegebenen Preise sind Richtpreise. Konkrete Preise entnehmen Sie bitte der aktuell gültigen Preisliste.



**PROACT.**<sup>®</sup>

**1 PA358**  
 Kariban ProAct 20.P358  
**Herren Trainingsjacke**  
 310g/m<sup>2</sup>, 79% Polyester, 15% Viskose, 6% Elasthan  
 Reissverschluss, 2 Reissverschlussaschen vorne mit verklebten Nähten, Kapuze mit 65% Polyester, 35% Baumwolljersey Futter, zweifarbige Kordel, kontrastfarbige Bündchen an Ärmel und Saum  
 S - M - L - XL - XXL - 3XL  
 15 1 CHF 66,-

**2 PA359**  
 Kariban ProAct 20.P359  
**Damen Trainingsjacke**  
 310g/m<sup>2</sup>, 79% Polyester, 15% Viskose, 6% Elasthan  
 Reissverschluss, 2 Reissverschlussaschen vorne mit verklebten Nähten, Kapuze mit 65% Polyester, 35% Baumwolljersey Futter, zweifarbige Kordel, kontrastfarbige Bündchen an Ärmel und Saum  
 XS - S - M - L - XL - XXL  
 15 1 CHF 58,50

**3 PA1008**  
 Kariban ProAct 20.1008  
**Herren Funktionshose**  
 310g/m<sup>2</sup>, 79% Polyester, 15% Viskose, 6% Elasthan  
 Elastischer Bund mit zweifarbigen Kordelzug, 2 Fronttaschen mit Jerseyfutter in 65% Polyester, 35% Baumwolle, 1 thermogeschweiste Reissverschlussasche hinten, moderne schmale Passform, schmaler Beinabschluss mit kontrastfarbigem Elastikeinsatz, Knieeinsätze  
 S - M - L - XL - XXL - 3XL  
 20 1 CHF 47,50

**4 PA1009**  
 Kariban ProAct 20.1009  
**Damen Funktionshose**  
 310g/m<sup>2</sup>, 79% Polyester, 15% Viskose, 6% Elasthan  
 Elastischer Bund mit zweifarbigen Kordelzug, 2 Fronttaschen mit Jerseyfutter in 65% Polyester, 35% Baumwolle, 1 thermogeschweiste Reissverschlussasche hinten, moderne schmale Passform, schmaler Beinabschluss mit kontrastfarbigem Elastikeinsatz, Knieeinsätze  
 XS - S - M - L - XL - XXL  
 20 1 CHF 43,-

**5 PA360**  
 Kariban ProAct 20.P360  
**Sport Sweatshirt mit 1/4 Zip**  
 200g/m<sup>2</sup>, 90% Polyester, 10% Elasthan  
 Weicher gebürsteter Stoff, Raglanärmel, 2 reflektierende Reissverschlussaschen (ohne Schutzfunktion), weisse Reissverschlüsse bei Farbe navy, schwarz bei red und lime bei dark grey  
 XS - S - M - L - XL - XXL - 3XL  
 20 1 CHF 42,-

**6 PA232**  
 Kariban ProAct 20.P232  
**Ultraleichte Sportjacke**  
 35g, 100% Polyamid Ripstop  
 Stehkragen, fluoreszierendes elastisches Schrägband an Kragen Ärmelbündchen und Saum, Frontreissverschluss mit reflektierendem Streifen (ohne Schutzfunktion), Raglanärmel, schnelldrocknend, Jacke kann in Seitentasche verstaut werden, extrem leicht, transparenter Stoff, wind- und wasserabweisend  
 XS - S - M - L - XL - XXL - 3XL  
 20 1 CHF 26,60



deep grey heather  
 french navy heather

deep grey heather  
 french navy heather

**1 PA358**  
 Kariban ProAct | 20.P358

**2 PA359**  
 Kariban ProAct | 20.P359

**3 PA1008**  
 Kariban ProAct | 20.1008

**4 PA1009**  
 Kariban ProAct | 20.1009



samtige Oberfläche

dark grey  
 red  
 navy

transparent white

**5 PA360**  
 Kariban ProAct | 20.P360

**6 PA232**  
 Kariban ProAct | 20.P232

**1 PA4009**

Kariban ProAct 20.4009

**Damen Sport Tank Top**

135g/m<sup>2</sup>, 65% Polyester, 35% Viskose

Lockerer Schnitt, Nackenband, tiefer Arm Ausschnitt, Ringerrücken, leicht abgerundeter Saum, Flammgarn-Effekt

XS - S - M - L

👕 100 📦 10 CHF 13,25



white



black



fluorescent pink

**1 PA4009**

Kariban ProAct | 20.4009

**2 PA1021**

Kariban ProAct 20.1021

**Damen Sporthose**

210g/m<sup>2</sup>, 100% Baumwolle, grey heather: 65% Baumwolle, 35% Viskose

Kontrastfarbiges Schrägband und Kordelzug, elastischer Bund

XS - S - M - L - XL - XXL

👖 50 📦 1 CHF 10,40

**2 PA1021**

Kariban ProAct | 20.1021

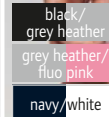

**3 PA032**

Kariban ProAct 20.P032

**Nahtloser Sport Armling**

90% Polyester, 10% Elasthan  
Nahtloser ergonomischer Strick, dehnbar, schnelltrocknend, UV 40+ Schutz, entsprechend Norm EN13758-1, werden paarweise geliefert

onesize

👕 250 📦 1 CHF 3,25

**4 PA578**

Kariban ProAct 20.P578

**Sport Handtuch**

155g/m<sup>2</sup>, 100% Polyester  
Direkte Frische-Wirkung nach Befeuchtung um die Temperatur des Körpers zu senken, Masse: 100x30cm

onesize

👕 100 📦 1 CHF 5,80



white

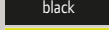

black

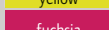

fluorescent yellow

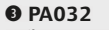

fuchsia

**3 PA032**

Kariban ProAct | 20.P032



**4 PA578**

Kariban ProAct | 20.P578

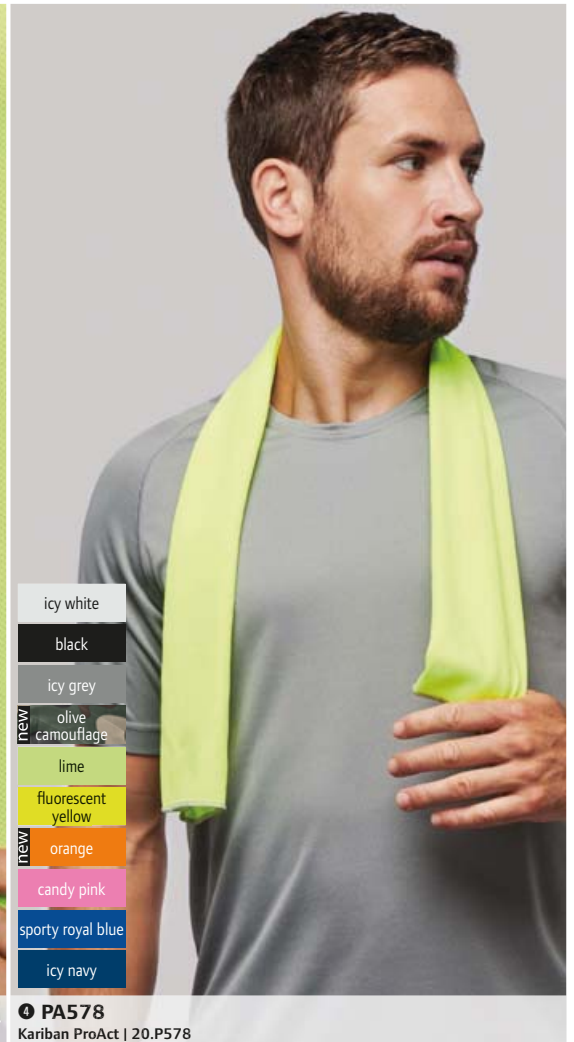

KARIBAN

PROACT.®



- black
- grey heather
- navy

1 PA188  
Kariban ProAct | 20.P188



- black
- oxford grey
- navy

2 K710  
Kariban | 20.K710

1 PA188  
Kariban ProAct 20.P188

**Damen Leggings**  
95% Baumwolle, 5% Elasthan  
Jersey Trikot, elastischer Bund  
XS – S – M – L – XL  
👚 20 📦 1 CHF 15,90

2 K710  
Kariban 20.K710

**Sweat Shorts**  
280g/m<sup>2</sup>, 80% Baumwolle, 20% Polyester, French Terry  
Breiter Bund mit flacher Kordel und Metallösen, Doppelnähte, 2 Seitentaschen, 1 Gesässtasche, LSF (low shrinkage fleece) für geringeres Einlaufen  
XS – S – M – L – XL – XXL – 3XL – 4XL  
👚 20 📦 1 CHF 29,90



- black
- red
- aqua blue
- navy

3 PA119  
Kariban ProAct | 20.P119



- white
- black
- red
- navy

4 PA154  
Kariban ProAct | 20.P154

3 PA119  
Kariban ProAct 20.P119

**Herren Badehose**  
110g/m<sup>2</sup>, 100% Polyester Microfaser  
Elastischer Bund mit innenliegender Ziehkordel, Innenhose aus Mesh, 2 Seitentaschen, 1 aufgesetzte Seitentasche, Kontrastnähte  
XS – S – M – L – XL – XXL – 3XL  
👚 25 📦 1 CHF 19,70

4 PA154  
Kariban ProAct 20.P154

**Herren Sport Shorts**  
100g/m<sup>2</sup>, 100% Polyester  
Atmungsaktiv, 2 Seitentaschen, elastischer Taillenbund mit Kordelzug, Netzfutter  
XS – S – M – L – XL – XXL – 3XL  
👚 25 📦 5 CHF 21,50

**1 PA342**

Kariban ProAct 20.P342

**Herren Trainingsjacke**

105g/m<sup>2</sup>, 100% Diamant Polyester, CoolDry Netzfutter, Reissverschluss mit reflektierender Paspel, 2 Fronttaschen mit Reissverschluss, 1 Innentasche, elastischer Armabschluss, Bund mit Kordelzug und Stopper, reflektierendes Band (ohne Schutzfunktion) seitlich, Reissverschluss im Futter zur Veredelung

XS - S - M - L - XL - XXL - 3XL

☞ 30 ☐ 1

CHF 42,50

**2 PA192**

Kariban ProAct 20.P192

**Herren Trainingshose**

105g/m<sup>2</sup>, 100% Diamant Polyester, CoolDry Komplettes Netzfutter, elastischer Bund mit Kordelzug, 2 Seitentaschen mit Reissverschluss, langer Reissverschluss am Bein

XS - S - M - L - XL - XXL - 3XL

☞ 30 ☐ 1

CHF 28,30

**3 Camp Nou**

SOL'S 25.9030

**Trainingsanzug**

200g/m<sup>2</sup>, 100% Polyester, Interlock Elastischer Taillensaum und Ärmelbündchen, durchgehender Reissverschluss, zwei Taschen mit Reissverschluss, an Seiten und Ärmeln Einsätze aus atmungsaktivem Material, gesticktes Logo, 40° waschbar, letztgenannte Farbe entspricht Hosenfarbe, atmungsaktiv

S - M - L - XL - XXL - 3XL

☞ 20 ☐ 1

CHF 56,-

**4 Camp Nou Kids**

SOL'S 25.9031

**Kinder Trainingsanzug**

200g/m<sup>2</sup>, 100% Polyester, Interlock Elastischer Taillensaum und Ärmelbündchen, durchgehender Reissverschluss, zwei Taschen mit Reissverschluss, an Seiten und Ärmeln Einsätze aus atmungsaktivem Material, gesticktes Logo, 40° waschbar, letztgenannte Farbe entspricht Hosenfarbe, atmungsaktiv

6 Y 8 Y 10 Y 12 Y

110/116 122/128 134/140 146/152

☞ 20 ☐ 1

CHF 49,50

**5 PA1002**

Kariban ProAct 20.1002

**Herrenhose**

155g/m<sup>2</sup>, 95% Polyester, 5% Elasthan Wasserabweisend, antistatisch, kontrastfarbiger Reissverschluss mit 1 Hakenknopf, 2 kontrastfarbige Reissverschlussaschen vorne und 1 kontrastfarbige Gesäßtasche mit Reissverschluss, an den Seiten elastischer Bund mit Gürtelschlaufen, Knieeinsätze 100% Polyester Jacquard

S - M - L - XL - XXL - 3XL

☞ 20 ☐ 1

CHF 49,-

**6 PA1003**

Kariban ProAct 20.1003

**Damenhose**

155g/m<sup>2</sup>, 95% Polyester, 5% Elasthan Wasserabweisend, antistatisch, kontrastfarbiger Reissverschluss mit 1 Hakenknopf, 2 kontrastfarbige Reissverschlussaschen vorne und 1 kontrastfarbige Gesäßtasche mit Reissverschluss, an den Seiten elastischer Bund mit Gürtelschlaufen, Knieeinsätze 100% Polyester Jacquard

S - M - L - XL - XXL - 3XL

☞ 20 ☐ 1

CHF 50,-

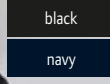
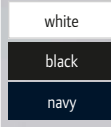
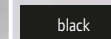
**PROACT.****1 PA342**  
Kariban ProAct | 20.P342**2 PA192**  
Kariban ProAct | 20.P192**3 Camp Nou**  
SOL'S | 25.9030**4 Camp Nou Kids**  
SOL'S | 25.9031black/lemon/  
blackbright green/  
white/blackred/white/  
blackroyal blue/  
lemon/navyroyal blue/  
white/navy**5 PA1002**  
Kariban ProAct | 20.1002**6 PA1003**  
Kariban ProAct | 20.1003



Daunen

Daunen

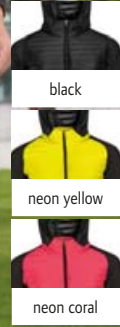
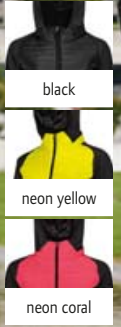

**1 New York Women**  
SOL'S | 25.1473

**Damen Laufjacke mit Daunen**  
150g/m<sup>2</sup>, 100% Polyester, Wattierung: 90% Daunen, 10% Federn  
Taillierter Schnitt, High Performance Stretch-Stoff, warm, atmungsaktiv und leicht, Stehkragen, elastische Kapuze, Vorder- und Rückseite wattiert und gesteppt, elastischer Abschluss an Arm und Saum, 2 Seitentaschen  
S - M - L - XL - XXL  
👉10 📦1

CHF 111,-

**2 New York Men**  
SOL'S | 25.1472

**Herren Laufjacke mit Daunen**  
150g/m<sup>2</sup>, 100% Polyester, Wattierung: 90% Daunen, 10% Federn  
Körperbetonter Schnitt, High Performance Stretch-Stoff, warm, atmungsaktiv und leicht, Stehkragen, elastische Kapuze, Vorder- und Rückseite wattiert und gesteppt, elastischer Abschluss an Arm und Saum, 2 Seitentaschen  
S - M - L - XL - XXL - 3XL  
👉10 📦1

CHF 111,-



für Sublimation geeignet



**3 Sandy**  
SOL'S | 25.1689

**Herren Badeshort**  
105g/m<sup>2</sup>, 100% Microfaser Polyester, Innenhose: 100% Polyester Mesh  
Elastischer Bund mit Ton-in-Ton Kordel, 2 Seitentaschen, Gesässtasche mit Klappe und Klettverschluss, kleine Seitenschlitze  
XS - S - M - L - XL - XXL  
👉100 📦5

CHF 14,90

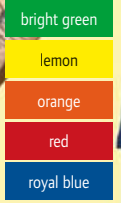

**4 Anfield**  
SOL'S | 25.0210

**Trainings Signal Shirt**  
80g/m<sup>2</sup>, 100% atmungsaktives Polyester-Mesh  
Rundhalsausschnitt Ton-in-Ton eingefasst, Neonfarben für gute Sichtbarkeit bei nächtlichem Training  
XS - M - XL  
👉100 📦5

CHF 4,70



Interlock

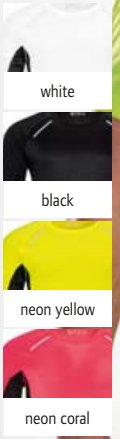

**5 Sydney Men**  
SOL'S | 25.1414

**Herren Interlock Sport Shirt**  
180g/m<sup>2</sup>, 92% Polyester, 8% Elasthan, Interlock  
Körperbetonter Schnitt, schnell trocknendes Dry Fit Gewebe, Flatlock-Nähte, atmungsaktive Kontrasteinsätze aus Netzstoff seitlich, reflektierende Akzente (ohne Schutzfunktion) an der Raglan-Schulternaht  
S - M - L - XL - XXL - 3XL  
👉50 📦5

CHF 14,75



Interlock



**6 Sydney Women**  
SOL'S | 25.0141

**Damen Interlock Sport Shirt**  
180g/m<sup>2</sup>, 92% Polyester, 8% Elasthan, Interlock  
Taillierter Schnitt, schnell trocknendes Dry Fit Gewebe, Flatlock-Nähte, atmungsaktive Kontrasteinsätze aus Netzstoff seitlich, reflektierende Akzente (ohne Schutzfunktion) an der Raglan-Schulternaht  
XS - S - M - L - XL - XXL  
👉50 📦5

CHF 14,75



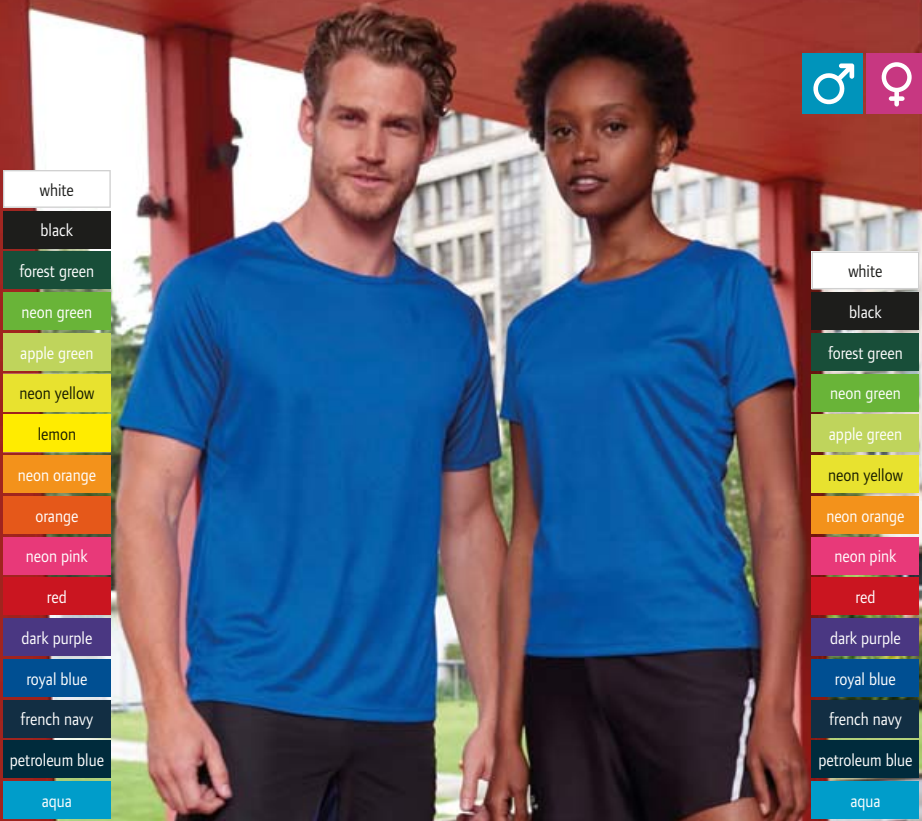

- white
- black
- forest green
- neon green
- apple green
- neon yellow
- lemon
- neon orange
- orange
- neon pink
- red
- dark purple
- royal blue
- french navy
- petroleum blue
- aqua



- white
- black
- forest green
- neon green
- apple green
- neon yellow
- neon orange
- neon pink
- red
- dark purple
- royal blue
- french navy
- petroleum blue
- aqua

**1 Sporty**  
SOL'S | 25.1939

**2 Sporty Women**  
SOL'S | 25.1159

**Herren Raglan Sport Shirt**  
140g/m<sup>2</sup>, 100% Polyester  
Raglanärmel, verlängertes Rückenteil, für Sublimationsdruck geeignet, atmungsaktiv  
XXS - XS - S - M - L - XL - XXL - 3XL  
👉 50 📦 10  
CHF 5,85

**Damen Raglan Sport Shirt**  
140g/m<sup>2</sup>, 100% Polyester  
Raglanärmel, verlängertes Rückenteil, für Sublimationsdruck geeignet, atmungsaktiv  
XS - S - M - L - XL - XXL  
👉 50 📦 10  
CHF 6,10



- white
- black
- neon green
- apple green
- neon yellow
- neon orange
- neon pink
- red
- royal blue
- french navy
- aqua

**3 Sporty Kids**  
SOL'S | 25.1166

**Kinder Raglan Sport Shirt**  
140g/m<sup>2</sup>, 100% Polyester  
Schmal eingefasster Kragen, Raglanärmel, verlängertes Rückenteil, für Sublimationsdruck geeignet, atmungsaktiv  
6 Y 8 Y 10 Y 12 Y  
110/116 122/128 134/140 146/152  
👉 50 📦 10  
CHF 5,85



- white
- black
- apple green
- red
- royal blue
- french navy
- aqua

- white
- black
- apple green
- red
- royal blue
- french navy
- aqua

**4 Performer Men**  
SOL'S | 25.1199

**5 Performer Women**  
SOL'S | 25.1198

**Herren Piqué Sport Polo**  
180g/m<sup>2</sup>, 100% Polyester  
Nackenband, 3er Knopfleiste mit Kontraspaspel, Seitenschlitze in Kontrastfarbe, für Sublimationsdruck geeignet, (blauer Kontrast bei schwarzem und weissem Polo, sonst weisser Kontrast), schnelltrocknend, schweissabsorbierend  
S - M - L - XL - XXL  
👉 50 📦 5  
CHF 15,30

**Damen Piqué Sport Polo**  
180g/m<sup>2</sup>, 100% Polyester  
Taillierter Schnitt, Nackenband, 3er Knopfleiste mit Kontraspaspel, Seitenschlitze in Kontrastfarbe, für Sublimationsdruck geeignet, (blauer Kontrast bei schwarzem und weissem Polo, sonst weisser Kontrast), schnelltrocknend, schweissabsorbierend  
S - M - L - XL - XXL  
👉 50 📦 5  
CHF 15,30



- white
- black
- apple green
- red
- royal blue
- french navy

**6 Sprint**  
SOL'S | 25.2995

**Unisex Piqué Sport Shirt**  
130g/m<sup>2</sup>, 100% Polyester Piqué  
Set-In Ärmel, für Sublimationsdruck geeignet, TearAway Label, schnell trocknend  
XS - S - M - L - XL - XXL - 3XL  
👉 50 📦 10  
CHF 4,35

FITNESS COLLECTION



**1 S271M**  
Spiro | 29.271M



**2 S271F**  
Spiro | 29.271F

**1 S271M**  
Spiro 29.271M  
**Herren Sport T-Shirt**  
180g/m<sup>2</sup>, 47% Nylon, 47% Polyester, 6% Elasthan  
Leicht körperbetonter Schnitt, Flatlock-Nähte, Rundhalsausschnitt, schnelltrocknend, atmungsaktiv, ohne Label, Grösseneindruck im Nacken  
S - M - L - XL - XXL  
☎ 25 ☐ 5 CHF 16,95

**2 S271F**  
Spiro 29.271F  
**Damen Sport T-Shirt**  
180g/m<sup>2</sup>, 47% Nylon, 47% Polyester, 6% Elasthan, sport grey/hot coral: 88% Polyester, 12% Elasthan  
Leicht taillierter Schnitt, Flatlock-Nähte, Rundhalsausschnitt, schnelltrocknend, atmungsaktiv, ohne Label, Grösseneindruck im Nacken  
XS - S - M - L - XL  
☎ 25 ☐ 5 CHF 14,50

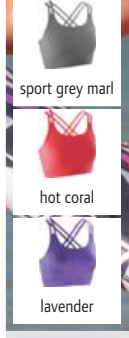

**3 S274F**  
Spiro | 29.274F



**3 S274F**  
Spiro 29.274F  
**Damen Sport Top**  
180g/m<sup>2</sup>, hot coral: 47% Nylon 47% Polyester 6% Elasthan, lavender: 50% Nylon 45% Polyester 5% Elasthan, sport grey marl: 88% Polyester 12% Elasthan  
Flatlock-Nähte, elastischer Bund, 4 sich überkreuzende Träger im Rücken, atmungsaktiv, schnelltrocknend  
XS - S - M - L - XL  
☎ 25 ☐ 5 CHF 14,20

**4 S270F**  
Spiro 29.270F  
**Damen Sport T-Shirt**  
180g/m<sup>2</sup>, Grey Mist Marl: 92% Polyester 8% Elasthan, Orange Marl: 88% Polyester 12% Elasthan, Phantom: 47% Polyester 47% Nylon 6% Elasthan  
Leicht taillierter Schnitt, Flatlock-Nähte, Rundhalsausschnitt, schnelltrocknend, atmungsaktiv, Kontrasteinsätze seitlich, Öffnung für Kopfhörer, ohne Label, Grösseneindruck im Nacken  
XS - S - M - L - XL  
☎ 25 ☐ 5 CHF 12,10

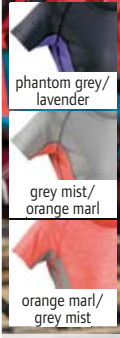

**5 S284F**  
Spiro | 29.284F

**5 S284F**  
Spiro 29.284F  
**Damen Capri Hose**  
200g/m<sup>2</sup>, 88% Polyester, 12% Elasthan  
3/4 lang, elastischer Bund, atmungsaktiv, schnelltrocknend  
XXS - XS - S - M - L - XL - XXL  
☎ 50 ☐ 10 CHF 12,75

**6 S273F**  
Spiro 29.273F  
**Damen Sport Capri Hose**  
230g/m<sup>2</sup>, black/lavender: 92% Polyester, 8% Elasthan, sport grey marl/hot coral: 90% Polyester, 10% Elasthan, Einsatz 100% Polyester  
3/4 lang, Flatlock-Nähte, Kontraststreifen am Bund, seitliche Einsätze in Kontrastfarbe, atmungsaktiv, schnelltrocknend  
XS - S - M - L - XL  
☎ 25 ☐ 5 CHF 17,05

**SPIRO**  
**FITNESS**

- white\*
- black\*
- grey
- combat
- bottle
- flo green
- lime
- flo yellow
- orange
- flo orange
- red
- super pink
- flo pink
- purple
- ocean blue
- royal
- navy\*



**1 S287X**  
Spiro | 29.287X

**Sport Shirt „Aircool“**

130g/m<sup>2</sup>, 100% Polyester, Bird Eye Mesh  
Körpernaher Schnitt, High Tech Stretch, atmungsaktiv,  
schnell trocknend, neutrales Größenlabel  
XXS – XS – S – M – L – XL – XXL – 3XL – 4XL\* – 5XL\*

\* nur in diesen Farben erhältlich

👚100 📦10

CHF 6,35

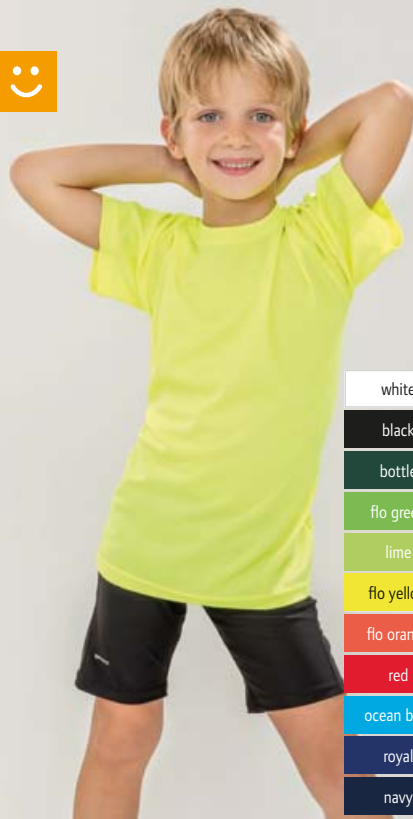

- white
- black
- bottle
- flo green
- lime
- flo yellow
- flo orange
- red
- ocean blue
- royal
- navy

**2 S287J**  
Spiro | 29.287J

**Kinder Sport Shirt „Aircool“**

130g/m<sup>2</sup>, 100% Polyester, Bird Eye Mesh  
Lockerer Schnitt, High Tech Stretch, versetzte Flachnähte an  
Schultern und Armausschnitt, atmungsaktiv, schnell trock-  
nend, neutrales Größenlabel

XS S M L  
98/104 110/116 122/128 134/146

👚50 📦10

CHF 5,85



- white\*
- black\*
- grey
- bottle
- lime
- flo yellow
- flo orange
- red\*
- purple
- ocean blue
- royal
- navy

**3 S288X**  
Spiro | 29.288X

**Sport Polo „Aircool“**

135g/m<sup>2</sup>, 100% Polyester, Bird Eye Mesh  
3er Knopfleiste, Ersatzknopf, Kragen aus Rippstrick,  
versetzte Flachnähte an Schultern und Armausschnitt, High  
Tech Stretch, atmungsaktiv, schnell trocknend, neutrales  
Größenlabel

XXS – XS – S – M – L – XL – XXL – 3XL – 4XL\* – 5XL\*

\* nur in diesen Farben erhältlich

👚50 📦5

CHF 10,45

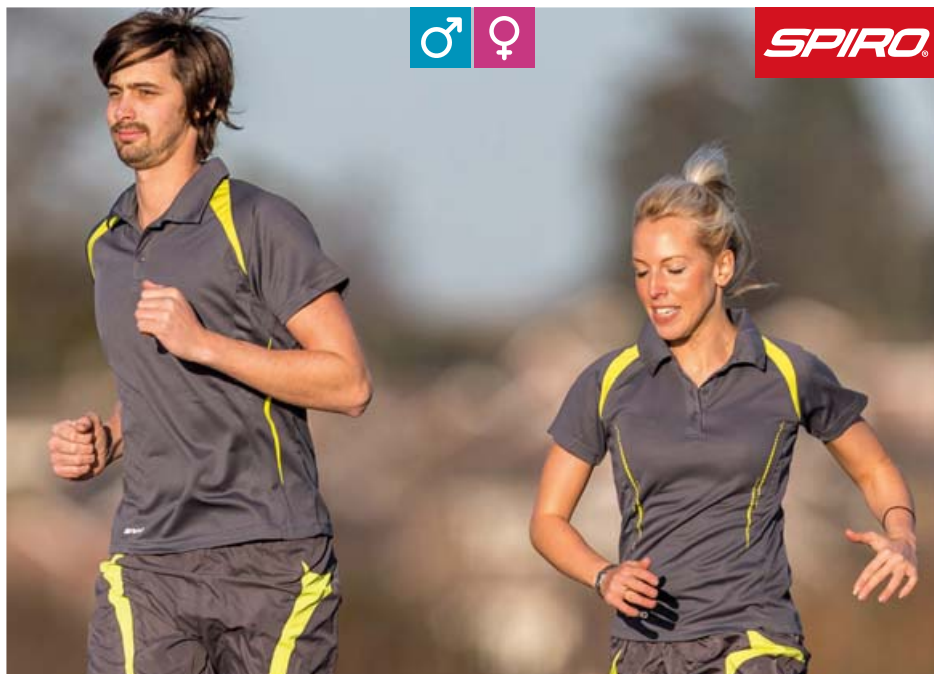

**SPIRO**

**4 S177M**  
Spiro | 29.177M

**5 S177F**  
Spiro | 29.177F



white/red white/navy black/white black/red grey/lime red/white royal/navy navy/white

**Herren Team Polo**

145g/m<sup>2</sup>, 100% Polyester  
Designaufdruck, CoolDry Funktion, schnell trocknend,  
3 Knöpfe am Kragen, geeignet zum Tragen in mehreren  
Schichten

S – M – L – XL – XXL

👚20 📦5

CHF 21,80

**Damen Team Polo**

145g/m<sup>2</sup>, 100% Polyester  
Designaufdruck, CoolDry Funktion, schnell trocknend,  
3 Knöpfe am Kragen, geeignet zum Tragen in mehreren  
Schichten

XS – S – M – L – XL

👚20 📦5

CHF 19,35



**6 RC086X**  
Spiro | 29.086X



white/black black/white lime/black orange/black



red/black royal/white navy/white aqua/black

**Sport Kappe**

100g/m<sup>2</sup>, 100% Polyester  
Ungefüttert, farbige Einsätze aus Netzfutter, flaches Profil,  
reflektierende Elemente (ohne Schutzfunktion) an Schirm  
und Seite, Stoffband mit Metallschliesse

onesize

👚150 📦25

CHF 5,40



grey/black  
**1 S245M**  
 Spiro | 29.245M



grey/black  
**2 S245F**  
 Spiro | 29.245F

**1 S245M** 29.245M  
**Spiro**  
**Herren Microfleece Kapuzenjacke**  
 180g/m<sup>2</sup>, 100% Polyester  
 Doppellagige Kapuze, Stehkragen, Einfassung an Kapuze Armbündchen und Saum, Reissverschluss mit Kinnschutz, Seitentaschen, modische Steppnähte, atmungsaktiv, schnell trocknend  
 S - M - L - XL - XXL - 3XL  
 15 5 CHF 26,30

**2 S245F** 29.245F  
**Spiro**  
**Damen Microfleece Kapuzenjacke**  
 180g/m<sup>2</sup>, 100% Polyester  
 Doppellagige Kapuze, Stehkragen, Einfassung an Kapuze Armbündchen und Saum, Reissverschluss mit Kinnschutz, Seitentaschen, modische Steppnähte, atmungsaktiv, schnell trocknend  
 XS - S - M - L - XL - XXL  
 15 5 CHF 26,30



marl grey  
**3 S277M**  
 Spiro | 29.277M



marl grey  
**4 S277F**  
 Spiro | 29.277F



**3 S277M** 29.277M  
**Spiro**  
**Herren Kapuzen Sweatjacke**  
 135g/m<sup>2</sup>, 100% Polyester  
 Kapuze mit Kordelzug, Einfassung an Kapuze und Saum, seitliche Taschen mit Reissverschluss, offener Saum und Ärmelbündchen, atmungsaktiv, schnell trocknend  
 S - M - L - XL - XXL - 3XL  
 15 5 CHF 18,25

**4 S277F** 29.277F  
**Spiro**  
**Damen Kapuzen Sweatjacke**  
 135g/m<sup>2</sup>, 100% Polyester  
 Kapuze mit Kordelzug, Einfassung an Kapuze und Saum, seitliche Taschen mit Reissverschluss, offener Saum und Ärmelbündchen, atmungsaktiv, schnell trocknend, extrem leicht  
 XS - S - M - L - XL - XXL  
 25 5 CHF 18,25

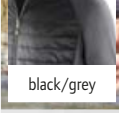

black/grey  
**5 S268M**  
 Spiro | 29.268M

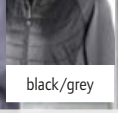

black/grey  
**6 S268F**  
 Spiro | 29.268F

**5 S268M** 29.268M  
**Spiro**  
**Herren Zero Gravity Jacket**  
 160g/m<sup>2</sup>, Aussen: 100% Nylon, Futter: 100% Nylon, Füllung: 160g, Polyester, Ärmel und Kapuze: 92% Polyester, 8% Elasthan  
 2 Seitentaschen mit Reissverschluss, Raglanärmel, Kapuze Armabschluss und Saum mit Einfassung, körperbetonter Schnitt, Vorder- und Rückenteil mit wattierter Steppung, reflektierende Details (ohne Schutzfunktion), leicht und schnelltrocknend, neutrales Größenlabel  
 S - M - L - XL - XXL - 3XL  
 10 5 CHF 59,50

**6 S268F** 29.268F  
**Spiro**  
**Damen Zero Gravity Jacket**  
 160g/m<sup>2</sup>, Aussen: 100% Nylon, Futter: 100% Nylon, Füllung: 160g, Polyester, Ärmel und Kapuze: 92% Polyester, 8% Elasthan  
 2 Seitentaschen mit Reissverschluss, Raglanärmel, Kapuze Armabschluss und Saum mit Einfassung, körperbetonter Schnitt, Vorder- und Rückenteil mit wattierter Steppung, reflektierende Details (ohne Schutzfunktion), leicht und schnelltrocknend, neutrales Größenlabel  
 XXS - XS - S - M - L - XL - XXL  
 10 5 CHF 55,-



**1 Sports-T Race Men**

Stedman 05.8850

**Herren Sport Shirt**

160g/m<sup>2</sup>, 90% ACTIVE-DRY<sup>®</sup> Polyester (50% recycelt), 10% Elasthan

Umweltfreundliches Funktionsmaterial, teilweise hergestellt aus recycelten Plastikflaschen (4 pro Shirt), melierte Optik, Flatlock-Nähte, körpernaher Schnitt, schmal eingefasster Kragen aus gleichem Material, Nackenband, Seiten- und Schulterereinsätze in Kontrastmaterial, TearAway Label in Seitennaht, neutrales Grössenlabel, 40° waschbar

S - M - L - XL - XXL

👉 24 📦 12 CHF 17,45

**2 Sports-T Race Women**

Stedman 05.8950

**Damen Sport Shirt**

160g/m<sup>2</sup>, 90% ACTIVE-DRY<sup>®</sup> Polyester (50% recycelt), 10% Elasthan

Umweltfreundliches Funktionsmaterial, teilweise hergestellt aus recycelten Plastikflaschen (4 pro Shirt), melierte Optik, körpernaher Schnitt, Flatlock-Nähte, schmal eingefasster Kragen aus gleichem Material, Nackenband, Seiten- und Schulterereinsätze in Kontrastmaterial, TearAway Label in Seitennaht, neutrales Grössenlabel, 40° waschbar

S - M - L - XL

👉 24 📦 12 CHF 17,45



**3 Sports-T Move Men**

Stedman 05.8830

**Herren Sport Shirt**

125g/m<sup>2</sup>, 100% ACTIVE-DRY<sup>®</sup> Polyester (50% recycelt)

Umweltfreundliches Funktionsmaterial, teilweise hergestellt aus recycelten Plastikflaschen (4 pro Shirt), melierte Optik, schmal eingefasster Kragen aus gleichem Material, Nackenband, TearAway Label in Seitennaht, neutrales Grössenlabel, 40° waschbar

S - M - L - XL - XXL

👉 24 📦 12 CHF 10,45

**4 Sports-T Move Women**

Stedman 05.8930

**Damen Sport Shirt**

125g/m<sup>2</sup>, 100% ACTIVE-DRY<sup>®</sup> Polyester (50% recycelt)

Umweltfreundliches Funktionsmaterial, teilweise hergestellt aus recycelten Plastikflaschen (4 pro Shirt), melierte Optik, schmal eingefasster Kragen aus gleichem Material, Nackenband, überschnittene Schultern, abgerundeter Saum, TearAway Label in Seitennaht, neutrales Grössenlabel, 40° waschbar

S - M - L - XL

👉 24 📦 12 CHF 10,45

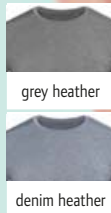

RECYCLED POLYESTER

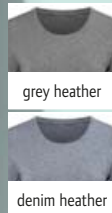

**1 Sports-T Race Men**  
Stedman | 05.8850

**2 Sports-T Race Women**  
Stedman | 05.8950

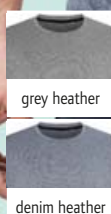

RECYCLED POLYESTER

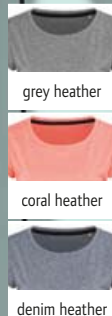

**3 Sports-T Move Men**  
Stedman | 05.8830

**4 Sports-T Move Women**  
Stedman | 05.8930



RECYCLED  
POLYESTER



**1 Sports-T Reflect Men**  
Stedman | 05.8840

**2 Sports-T Reflect Women**  
Stedman | 05.8940

**1 Sports-T Reflect Men**  
Stedman 05.8840

**Herren Sport Shirt**  
190g/m<sup>2</sup>, 90% ACTIVE-DRY<sup>®</sup>  
Polyester (50% recycelt), 10%  
Elasthan  
Umweltfreundliches Funktionsma-  
terial, teilweise hergestellt aus recy-  
celten Plastikflaschen (4 pro Shirt),  
weiches Material, melierte Optik,  
körpernaher Schnitt, reflektierende  
Elemente (ohne Schutzfunktion)  
vorne und hinten, kontrastfarbene  
Flatlock-Nähte, schmal eingefasster  
Kragen aus gleichem Material, Tear-  
Away Label in Seitennaht, neutrales  
Größenlabel, 40° waschbar  
S – M – L – XL – XXL  
👉 24 📦 12 CHF 19,15

**2 Sports-T Reflect Women**  
Stedman 05.8940

**Damen Sport Shirt**  
190g/m<sup>2</sup>, 90% ACTIVE-DRY<sup>®</sup>  
Polyester (50% recycelt), 10%  
Elasthan  
Umweltfreundliches Funktionsma-  
terial, teilweise hergestellt aus recy-  
celten Plastikflaschen (4 pro  
Shirt), melierte Optik, körpernaher  
Schnitt, schmal eingefasster Kragen  
aus gleichem Material, kontrastfar-  
bene Flatlock-Nähte, reflektierende  
Elemente (ohne Schutzfunktion)  
vorne und hinten, TearAway Label in  
Seitennaht, neutrales Größenlabel,  
40° waschbar  
S – M – L – XL  
👉 24 📦 12 CHF 19,15



grey heather



blue heather



Melange Jacquard

Melange Jacquard

**3 Seamless Raglan Men**  
Stedman | 05.8800

**4 Seamless Raglan Women**  
Stedman | 05.8900

**3 Seamless Raglan Men**  
Stedman 05.8800

**Herren Sport Shirt**  
140g/m<sup>2</sup>, 58% ACTIVE-DRY<sup>®</sup>  
Polyester, 42% Nylon, Melange  
Jacquard  
2-farbiges Muster, Rundstrickware,  
eingefasster Halsausschnitt, Rag-  
lanärmel, dekorative Flatlock-Nähte,  
neutrales Größenlabel  
S – M – L – XL – XXL  
👉 48 📦 12 CHF 15,45

**4 Seamless Raglan Women**  
Stedman 05.8900

**Damen Sport Shirt**  
140g/m<sup>2</sup>, 58% ACTIVE-DRY<sup>®</sup>  
Polyester, 42% Nylon, Melange  
Jacquard  
2-farbiges Muster, Rundstrickware,  
eingefasster Halsausschnitt, Rag-  
lanärmel, dekorative Flatlock-Nähte,  
neutrales Größenlabel  
S – M – L – XL  
👉 48 📦 12 CHF 15,45



black opal  
melange



kiwi melange



king blue  
melange

### 1 Seamless Raglan Flow Men

Stedman 05.8810

#### Herren Sport Shirt

180g/m<sup>2</sup>, 75% Nylon, 25% Polyester

Farbverlauf, Rundstrickware, dehnbare Material, schmaler Ausschnitt aus gleichem Material, Raglanärmel, dekorative Flatlock-Nähte, feuchtigkeitsregulierend, schnell trocknend, Grössen- und Pflegeetikett im Nacken

S - M - L - XL - XXL

👉 48 📦 12 CHF 15,45

### 2 Seamless Raglan Flow Women

Stedman 05.8910

#### Damen Sport Shirt

180g/m<sup>2</sup>, 75% Nylon, 25% Polyester

Farbverlauf, Rundstrickware, dehnbare Material, schmaler Ausschnitt aus gleichem Material, Raglanärmel, dekorative Flatlock-Nähte, feuchtigkeitsregulierend, schnell trocknend, Grössen- und Pflegeetikett im Nacken

S - M - L - XL

👉 48 📦 12 CHF 15,45



dark grey transition



light grey transition



blue transition

Farbverlauf

1 Seamless Raglan Flow Men  
Stedman | 05.8810

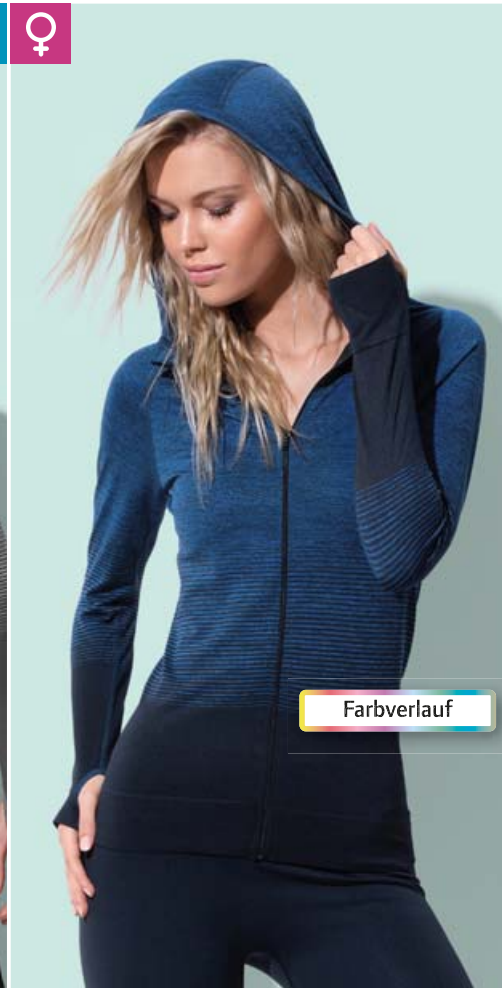

Farbverlauf

2 Seamless Raglan Flow Women  
Stedman | 05.8910

### 3 Seamless Jacket Men

Stedman 05.8820

#### Herren Kapuzen Jacke

180g/m<sup>2</sup>, 75% Nylon, 25% Polyester

Farbverlauf, dehnbare Material, mehrteilige Taucherkapuze, Raglanärmel, Daumenlöcher, Reissverschluss mit Kinnschutz, Ärmelbündchen und Saum aus Jackenstoff, dekorative Flatlock-Nähte, feuchtigkeitsregulierend, schnell trocknend, Grössen- und Pflegeetikett im Nacken

S - M - L - XL

👉 24 📦 12 CHF 33,50

### 4 Seamless Jacket Women

Stedman 05.8920

#### Damen Kapuzen Jacke

180g/m<sup>2</sup>, 75% Nylon, 25% Polyester

Farbverlauf, dehnbare Material, mehrteilige Taucherkapuze, Raglanärmel, Daumenlöcher, Reissverschluss mit Kinnschutz, Ärmelbündchen und Saum aus Jackenstoff, dekorative Flatlock-Nähte, feuchtigkeitsregulierend, schnell trocknend, Grössen- und Pflegeetikett im Nacken

S - M - L - XL

👉 24 📦 12 CHF 33,50



dark grey transition



light grey transition



blue transition

Farbverlauf

3 Seamless Jacket Men  
Stedman | 05.8820

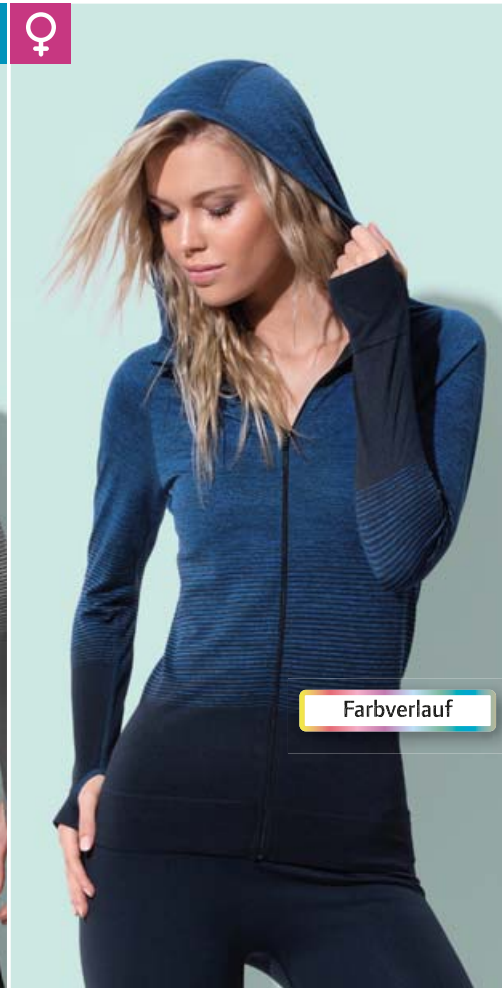

Farbverlauf

4 Seamless Jacket Women  
Stedman | 05.8920

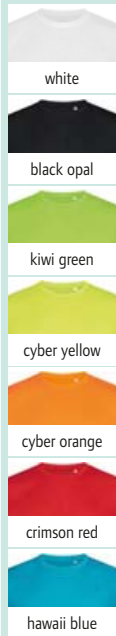

Baumwoll Haptik



1 Cotton Touch Men  
Stedman | 05.8600



2 Cotton Touch Women  
Stedman | 05.8700

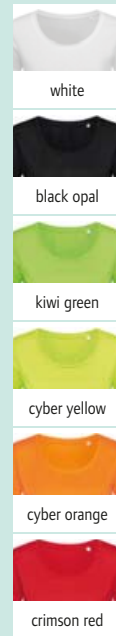

Baumwoll Haptik



**1 Cotton Touch Men**  
Stedman 05.8600  
**Herren Sport Shirt**  
160g/m<sup>2</sup>, 100% ACTIVE-DRY®  
Polyester, Single Jersey „Baumwoll Griff“  
Nackenband, dekorative Flatlock-Schulternähte, kleiner Reflexdruck (ohne Schutzfunktion) am Rücken, neutrales Grössenlabel  
S – M – L – XL – XXL  
👉 24 📦 12 CHF 9,45

**2 Cotton Touch Women**  
Stedman 05.8700  
**Damen Sport Shirt**  
160g/m<sup>2</sup>, 100% ACTIVE-DRY®  
Polyester, Single Jersey „Baumwoll Griff“  
Nackenband, dekorative Flatlock-Schulternähte, kleiner Reflexdruck (ohne Schutzfunktion) am Rücken, neutrales Grössenlabel  
S – M – L – XL  
👉 24 📦 12 CHF 9,45



Bird eye Polyester



3 Active 140 Crew Neck  
Stedman | 05.8400



4 Active 140 Raglan Women  
Stedman | 05.8500

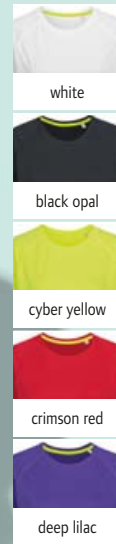

Bird eye Polyester



**3 Active 140 Crew Neck**  
Stedman 05.8400  
**Herren Bird eye Sport Shirt**  
140g/m<sup>2</sup>, 100% ACTIVE-DRY®  
Polyester, Bird eye Gewebe  
Dehnbare Material, Seitenblenden, Nackenband in Kontrastfarbe, Flatlock-Nähte seitlich, neutrales Grössenlabel  
S – M – L – XL – XXL  
👉 24 📦 12 CHF 10,-

**4 Active 140 Raglan Women**  
Stedman 05.8500  
**Damen Bird eye Raglan Sport Shirt**  
140g/m<sup>2</sup>, 100% ACTIVE-DRY®  
Polyester, Bird eye Gewebe  
Taillierter Schnitt, dehnbare Material, Nackenband in Kontrastfarbe, Raglanärmel, Flatlock-Nähte, neutrales Grössenlabel  
S – M – L – XL  
👉 24 📦 12 CHF 10,-

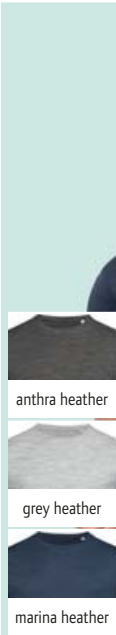

5 Intense Tech Men  
Stedman | 05.8020



6 Intense Tech Women  
Stedman | 05.8120

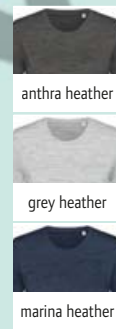

**5 Intense Tech Men**  
Stedman 05.8020  
**Herren Sport Shirt**  
140g/m<sup>2</sup>, 100% ACTIVE-DRY®  
Polyester, Jacquard  
Melierte Optik, schmaler Ausschnitt aus gleichem Material, Nackenband, dekorative Flatlock-Schulternähte, neutrales Grössenlabel  
S – M – L – XL – XXL  
👉 48 📦 12 CHF 11,55

**6 Intense Tech Women**  
Stedman 05.8120  
**Damen Sport Shirt**  
140g/m<sup>2</sup>, 100% ACTIVE-DRY®  
Polyester, Jacquard  
Melierte Optik, schmaler Ausschnitt aus gleichem Material, Nackenband, dekorative Flatlock-Schulternähte, neutrales Grössenlabel  
S – M – L – XL  
👉 48 📦 12 CHF 11,55





Interlock Polyester

- white
- black opal
- kiwi green
- cyber yellow
- cyber orange
- crimson red
- blue midnight
- hawaii blue

**1 Sports T Men**  
Stedman | 05.8000

**Herren Interlock Sport T-Shirt**  
140g/m<sup>2</sup>, 100% ACTIVE-DRY® Polyester, Interlock  
Weiches leicht glänzendes Material, schmal eingefasster Ausschnitt, Flatlock-Schulternähte, reflektierendes ACTIVE-DRY® Logo (ohne Schutzfunktion) hinten, neutrales Größenlabel  
S - M - L - XL - XXL  
👉 24 📦 12 CHF 10,35

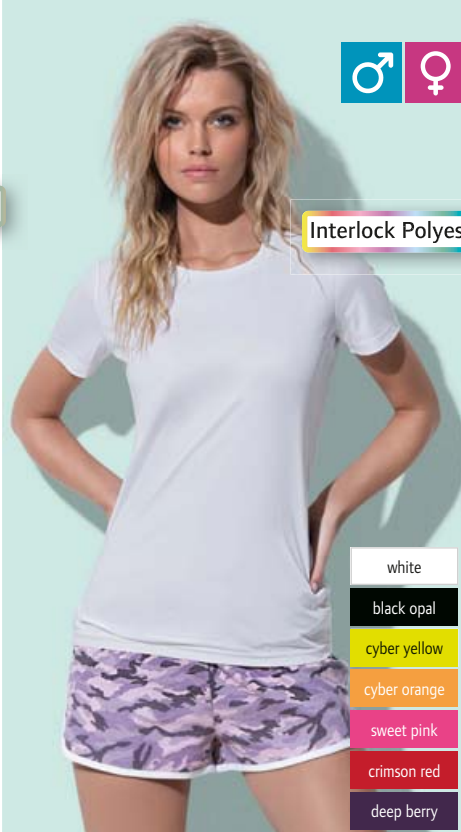

Interlock Polyester

- white
- black opal
- cyber yellow
- cyber orange
- sweet pink
- crimson red
- deep berry

**2 Sports T Women**  
Stedman | 05.8100

**Damen Interlock Sport T-Shirt Active-Dry**  
140g/m<sup>2</sup>, 100% ACTIVE-DRY® Polyester, Interlock  
Taillierter Schnitt, weiches leicht glänzendes Material, schmal eingefasster Ausschnitt und Arm, Flatlock Schulternähte, reflektierendes ACTIVE-DRY® Logo (ohne Schutzfunktion) hinten, neutrales Größenlabel  
S - M - L - XL  
👉 24 📦 12 CHF 10,35



Interlock Polyester

- white
- black opal
- cyber orange
- sweet pink
- crimson red
- hawaii blue

**3 Sports-T Kids**  
Stedman | 05.8170

**Kinder Sport Shirt**  
140g/m<sup>2</sup>, 100% ACTIVE-DRY® Polyester, Interlock  
Weiches glattes Material, schmal eingefasster Kragen aus gleichem Material, Nackenband, TearAway Label in Seitennaht, gewebtes Größenetikett im Nacken, 40° waschbar  
S M L XL  
122/128 134/140 146/152 158/164  
👉 24 📦 12 CHF 6,80



black opal

**4 Sports Bra**  
Stedman | 05.8330



black opal

**5 Sports Tights**  
Stedman | 05.8320



**4 Sports Bra**  
Stedman 05.8330  
**Sport BH**

300g/m<sup>2</sup>, 90% Nylon, 10% Elasthan  
Nahtlos ohne Bügel, elastisches doppelt gelegtes Material, elastisches Ripp-Brustband, herausnehmbare Cup-Einlagen, Ringerrücken, Größen- und Pflegeetikett im Nacken, 40° waschbar  
S - M - L - XL  
👉 24 📦 12 CHF 17,25

**5 Sports Tights**  
Stedman 05.8320  
**Damen 3/4 Sport Leggings**

300g/m<sup>2</sup>, 90% Nylon, 10% Elasthan  
Breiter Rippbund, kontrastfarbene Flatlock-Seitennähte, Größen- und Pflegeetikett im Bund, 40° waschbar  
S - M - L - XL  
👉 24 📦 12 CHF 17,25



**1 7010**  
Tee Jays | 18.7010



**2 7011**  
Tee Jays | 18.7011



white



black



dark grey



shocking green



fusion red



electric blue



navy

**1 7010**

Tee Jays 18.7010

**Herren Luxury Sport T-Shirt**

150g/m<sup>2</sup>, 100% Polyester  
Schnelltrocknend, schweissabsorbierend, atmungsaktiv, doppelt genäht, vorgezogene Schulternaht mit schwarzem Streifen, weicher Stoff  
S – M – L – XL – XXL – 3XL  
👉 50 📦 1 CHF 16,90

**2 7011**

Tee Jays 18.7011

**Damen Luxury Sport T-Shirt**

150g/m<sup>2</sup>, 100% Polyester  
Schnelltrocknend, schweissabsorbierend, atmungsaktiv, doppelt genäht, vorgezogene Schulternaht mit schwarzem Streifen, weicher Stoff  
S – M – L – XL – XXL – 3XL  
👉 50 📦 1 CHF 16,90



**3 7200**  
Tee Jays | 18.7200

**4 7201**  
Tee Jays | 18.7201



white



black



dark grey



electric blue



navy

**3 7200**

Tee Jays 18.7200

**Herren Luxury Sport Polo**

150g/m<sup>2</sup>, 100% Polyester  
Körpernaher Schnitt, geschwungener Kragen mit 3 kontrastfarbigen Knöpfen in anthrazite, feuchtigkeitsregulierend  
S – M – L – XL – XXL – 3XL  
👉 25 📦 1 CHF 29,30

**4 7201**

Tee Jays 18.7201

**Damen Luxury Sport Polo**

150g/m<sup>2</sup>, 100% Polyester  
Taillierter Schnitt, geschwungener Kragen mit 3 kontrastfarbigen Knöpfen in anthrazite, feuchtigkeitsregulierend  
S – M – L – XL – XXL – 3XL  
👉 25 📦 1 CHF 29,30



white



black



black melange



olive melange



bright lime



bright fuchsia



sky diver



navy melange

**1 7020**

Tee Jays 18.7020

**Herren CoolDry Sport Shirt**

160g/m<sup>2</sup>, 95% Micropolyester COOLDRY™, 5% Spandex

Schnell trocknend, Raglanärmel, Flatlock-Nähte, reflektierender Aufdruck (ohne Schutzfunktion) an der Seite

S - M - L - XL - XXL - 3XL

☞ 50 ☞ 1 CHF 22,90

**2 7021**

Tee Jays 18.7021

**Damen CoolDry Sport Shirt**

160g/m<sup>2</sup>, 95% Micropolyester COOLDRY™, 5% Spandex

Figurbetonter Schnitt, schnell trocknend, Raglanärmel, Flatlock-Nähte, reflektierender Aufdruck (ohne Schutzfunktion) an der Seite

S - M - L - XL - XXL

☞ 50 ☞ 1 CHF 22,90



**1 7020**  
Tee Jays | 18.7020

**2 7021**  
Tee Jays | 18.7021

Bird eye Polyester



white



black



dark grey



purple



azure

**3 7100**

Tee Jays 18.7100

**Herren Funktions Polo**

150g/m<sup>2</sup>, 100% Funktions-Micropolyester, Bird eye Gewebe mit Struktur

Taillierter Schnitt, flacher Strickkragen, 3er Knopfleiste, Doppelnähte, schnelltrocknend, schweissabsorbierend

S - M - L - XL - XXL - 3XL

☞ 25 ☞ 1 CHF 24,60

**4 7105**

Tee Jays 18.7105

**Damen Funktions Polo**

150g/m<sup>2</sup>, 100% Funktions-Micropolyester, Bird eye Gewebe mit Struktur

Taillierter Schnitt, flacher Strickkragen, 5er Knopfleiste, Doppelnähte, schnelltrocknend, schweissabsorbierend

S - M - L - XL - XXL - 3XL

☞ 25 ☞ 1 CHF 24,60



Bird eye Polyester

**3 7100**  
Tee Jays | 18.7100

**4 7105**  
Tee Jays | 18.7105

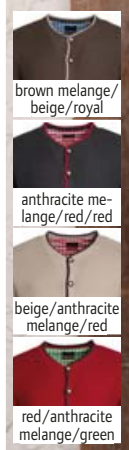

**1 JN 640**  
James & Nicholson | 02.0640

**2 JN 639**  
James & Nicholson | 02.0639

**1 JN 640**  
James & Nicholson 02.0640  
**Herren Strickjacke im Trachtenlook**  
50% Baumwolle, 50% Polyacryl, Rippstrick  
Trachtenknöpfe aus Hornimitat, Besatz innen in Karo-Design, 2 seitliche Taschen, maschinenwaschbar  
S - M - L - XL - XXL - 3XL  
€ 20 ☐ 1 CHF 69,-

**2 JN 639**  
James & Nicholson 02.0639  
**Damen Strickjacke im Trachtenlook**  
50% Baumwolle, 50% Polyacryl, Rippstrick  
Leicht tailliert, Trachtenknöpfe aus Hornimitat, Besatz innen in Karo-Design, 2 seitliche Taschen, maschinenwaschbar  
XS - S - M - L - XL - XXL  
€ 20 ☐ 1 CHF 69,-

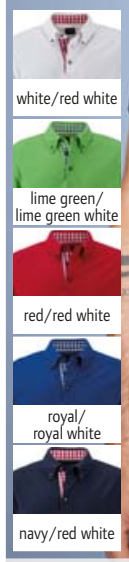
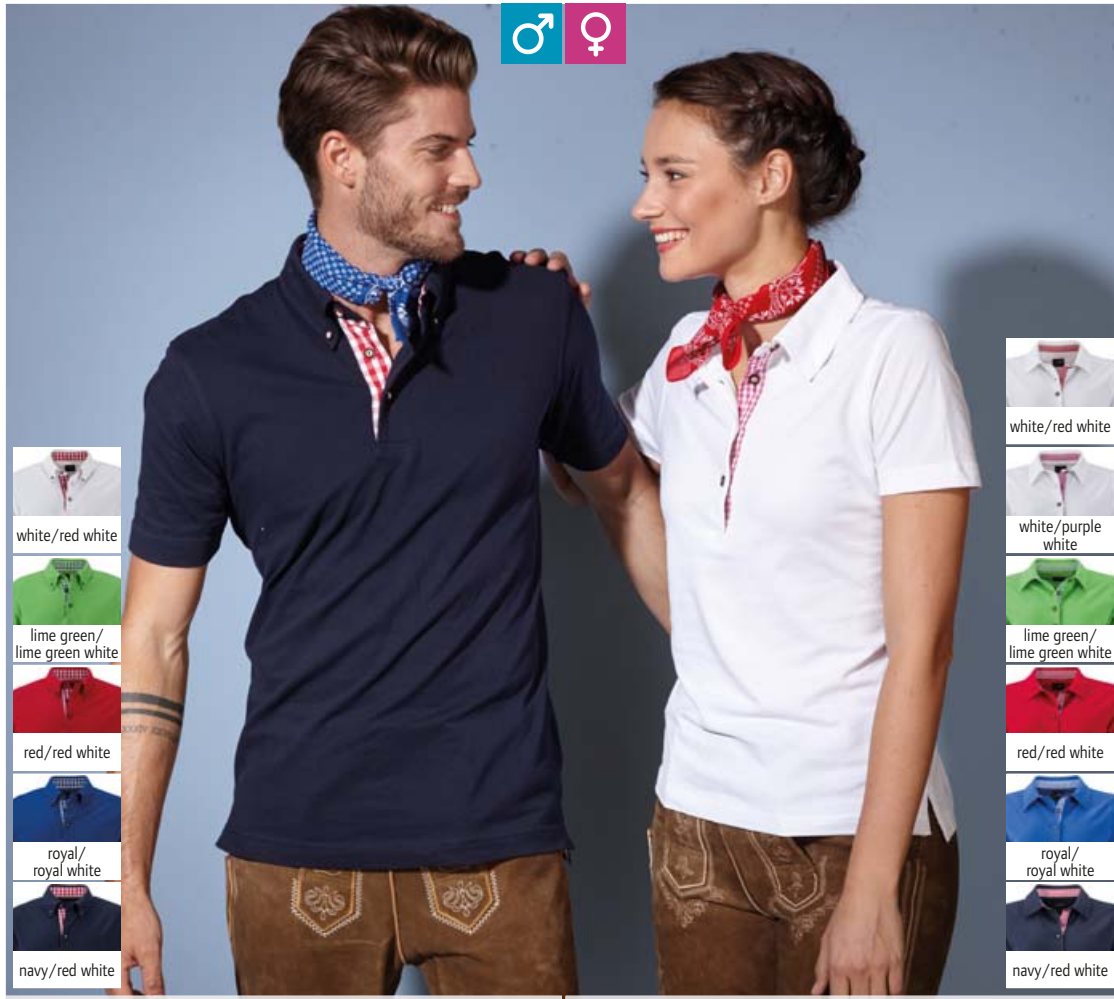

**3 JN 716**  
James & Nicholson | 02.0716

**4 JN 715**  
James & Nicholson | 02.0715

**3 JN 716**  
James & Nicholson 02.0716  
**Herren Trachten Piqué Polo**  
195g/m², 100% Baumwolle  
Polo im Trachtenlook, Karobesatz an Kragensteg Knopfleiste innen und Seitenschlitzen, 3 Trachtenknöpfe aus Hornimitat, Button-Down-Kragen, Halbmond Ton-in-Ton im Rücken  
S - M - L - XL - XXL - 3XL  
€ 50 ☐ 1 CHF 21,60

**4 JN 715**  
James & Nicholson 02.0715  
**Damen Trachten Piqué Polo**  
195g/m², 100% Baumwolle  
Tailliertes Polo im Trachtenlook, Karobesatz an Kragensteg Knopfleiste innen und Seitenschlitzen, 4 Trachtenknöpfe aus Hornimitat, Halbmond Ton-in-Ton im Rücken  
S - M - L - XL - XXL  
€ 50 ☐ 1 CHF 21,60

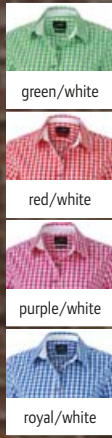

**1 JN 638**  
James & Nicholson | 02.0638

**2 JN 637**  
James & Nicholson | 02.0637



**3 Leather Trousers short/men**  
| 60.3101

**4 Leather Trousers short/women**  
| 60.3203

**1 JN 638**  
James & Nicholson | 02.0638

**Karo Popeline Trachten Hemd**  
100g/m<sup>2</sup>, 100% Baumwolle  
Leicht tailliert, hochwertige bügelleichte Popeline Qualität, Easy Care, Brusttasche, Ärmel zum Krempeln mit Lasche und Knopf, Trachtenknöpfe aus Hornimitat, 2 Rückenfallen, abgerundeter Saum  
S - M - L - XL - XXL - 3XL  
👉 20 📦 5 CHF 42,50

**2 JN 637**  
James & Nicholson | 02.0637

**Karo Popeline Trachten Bluse**  
100g/m<sup>2</sup>, 100% Baumwolle  
Taillierter Schnitt, hochwertige bügelleichte Popeline Qualität, Easy Care, Ärmel zum Krempeln mit Lasche und Knopf, abgerundeter Saum, Trachtenknöpfe aus Hornimitat  
XS - S - M - L - XL - XXL  
👉 20 📦 5 CHF 42,50

**3 Leather Trousers short/men**  
60.3101

**Herren Lederhose kurz**  
100% Rindsleder  
Traditionelle kurze Lederhose, inklusive Träger und Brustschild, Stickereien an den Seiten und vorne  
S - M - L - XL - XXL - 3XL  
👉 20 📦 1 CHF 87,-

**4 Leather Trousers short/women**  
60.3203

**Damen Lederhose kurz**  
100% Rindsleder  
Traditionelle kurze Lederhose, inklusive Träger und Brustschild, Stickereien an den Seiten und vorne  
XS - S - M - L - XL  
👉 20 📦 1 CHF 87,-



**5 Leather Trousers long/men**  
| 60.3001

**6 Changeable Chest Shield**  
| 60.3000

**7 Leather Trousers long/women**  
| 60.3207

**Herren Lederhose lang**  
100% Rindsleder  
Traditionelle 3/4 lange Herren Lederhose, inklusive Träger und Brustschild, Stickereien an den Seiten und vorne  
S - M - L - XL - XXL - 3XL  
👉 20 📦 1 CHF 97,50

**Bestickbarer Wechsel-Brustschild für Lederhosen**  
100% Rindsleder  
Hosenträger mit bestickbarem Brustschild passend zu Lederhosen 3001, 3101, 3203 und 3207, am Bund anknüpfbar, Träger-Länge verstellbar, Metallschliessen, Brustschild-Verstärkung kann per Klettverschluss für eine einfache Veredelung abgenommen werden, Masse Brustschild ca. 23x9cm  
onesize  
👉 100 📦 1 CHF 19,75

**Damen Lederhose lang**  
100% Rindsleder  
Traditionelle 3/4 lange Damen Lederhose, inklusive Träger und Brustschild, Stickereien an den Seiten und vorne  
XS - S - M - L - XL  
👉 20 📦 1 CHF 97,50

 promodoro®





# Fleece

FLEECE .....	184
KNITTED .....	196



- black\*
- charcoal
- red\*
- navy\*

**1 Icewalker +**  
B&C | 01.0703

**Fleece Jacke**  
300g/m<sup>2</sup>, 100% Polyester, Antipilling Fleece  
Stehkragen, Reissverschluss Ton-in-Ton, 2 Taschen mit Reissverschluss, Quernaht unterhalb der Brust, offener Bund mit elastischem Kordelzug mit Stoppnern, leicht gängiges Reissverschlussssystem  
XS – S – M – L – XL – XXL – 3XL\*  
\* nur in diesen Farben erhältlich  
👉 15 📦 5

CHF 33,-



- black\*
- charcoal
- red\*
- navy\*

**2 Highlander +**  
B&C | 01.0704

**Fleece Pullover mit 1/4 Zip**  
300g/m<sup>2</sup>, 100% Polyester, Antipilling Fleece  
Reissverschluss Ton-in-Ton, 2 Seitentaschen (Innentaschen aus Interlock Material), offener Bund mit elastischem Kordelzug mit Stoppnern, leicht gängiges Reissverschlussystem  
XS – S – M – L – XL – XXL – 3XL\*  
\* nur in diesen Farben erhältlich  
👉 15 📦 5

CHF 33,-



- black\*
- olive
- red\*
- navy\*

**3 WindProtek**  
B&C | 01.0749

**3-Lagen Microfleece Jacke**  
320g/m<sup>2</sup>, 100% Polyester, Antipilling Microfleece  
Durchgehende innere Windschutzblende, 2 verdeckte Seitentaschen, elastische Ärmelbündchen, elastischer Kordelzug mit 2 Stoppnern, hoher Wärmeschutz, bequemes Stretchfleece, atmungsaktive Schichtmembranen, winddicht, regenfest  
XS – S – M – L – XL – XXL – 3XL\*  
\* nur in diesen Farben erhältlich  
👉 10 📦 1

CHF 72,50



- black
- steel grey
- navy

**4 Coolstar / men**  
B&C | 01.0717

**Herren Mikrofleece Jacke**  
170g/m<sup>2</sup>, 100% Polyester, Antipilling Microfleece  
Figurbetonter Schnitt, maximaler Wärmeschutz bei minimalem Gewicht und kompaktem Design, offener Bund unten und an Ärmeln, ideal auch unter Funktionsjacken  
S – M – L – XL – XXL – 3XL  
👉 15 📦 5

CHF 36,50



- black
- steel grey
- navy

**5 Coolstar / women**  
B&C | 01.0752

**Damen Mikrofleece Jacke**  
170g/m<sup>2</sup>, 100% Polyester, Antipilling Microfleece  
Figurbetonter Schnitt, maximaler Wärmeschutz bei minimalem Gewicht und kompaktem Design, offener Bund unten und an Ärmeln, ideal auch unter Funktionsjacken  
XS – S – M – L – XL – XXL  
👉 15 📦 5

CHF 36,50



- black\*
- charcoal
- red\*
- navy\*

**6 Traveller +**  
B&C | 01.0705

**Fleece Gilet**  
300g/m<sup>2</sup>, 100% Polyester, Antipilling Fleece  
Stehkragen, 2 Vordertaschen mit Reissverschluss, offener Bund, längerer Rücken, Armausschnitte und Saum in Ton-in-Ton Paspelierung  
XS – S – M – L – XL – XXL – 3XL\*  
\* nur in diesen Farben erhältlich  
👉 15 📦 5

CHF 29,90





FRUIT OF THE LOOM®



- black
- bottle green
- red
- royal blue
- deep navy

- black
- smoke
- bottle green
- red
- royal blue
- deep navy

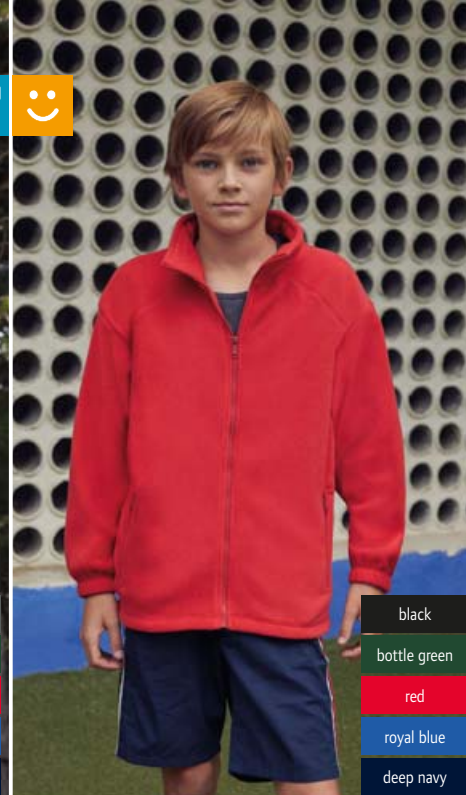

- black
- bottle green
- red
- royal blue
- deep navy

**1 Lady-Fit Full Zip Fleece**  
F.O.L. | 16.2066

**Damen Fleece Jacke**

300g/m<sup>2</sup>, 100% Polyester, Antipilling Fleece  
Taillierter Schnitt, verdeckte Nähte, stehender Kragen mit Fischgrät-Nackenband, Raglanärmel, gleichfarbige Reissverschlüsse an Vorderseite und Taschen  
S - M - L - XL  
🛒 12 📦 1

CHF 32,-

**2 Full Zip Fleece**  
F.O.L. | 16.2510

**Fleece Jacke**

300g/m<sup>2</sup>, 100% Polyester, Antipilling Fleece, smoke: 75% Polyester, 25% Viskose  
Verdeckte Nähte, stehender Kragen mit Fischgrät-Nackenband, verstellbarer Bund mit Stopper, gleichfarbige Reissverschlüsse an Vorderseite und Taschen  
S - M - L - XL - XXL  
🛒 12 📦 3

CHF 31,50

**3 Kids Outdoor Fleece**  
F.O.L. | 16.2511

**Kinder Fleece Jacke**

300g/m<sup>2</sup>, 100% Polyester, Antipilling Fleece  
Verdeckte Nähte, stehender Kragen mit Fischgrät-Nackenband, gleichfarbige Reissverschlüsse an Vorderseite und Taschen  
3-4, 5-6, 7-8, 9-11, 12-13, 14-15  
104 116 128 140 152 164  
🛒 24 📦 1

CHF 25,10



white



black



dark grey



brown



dark green



lime green



red



royal



navy



turquoise



**4 JN 782**  
James & Nicholson 02.0782

**Herren Microfleece Jacke**  
280g/m<sup>2</sup>, 100% Polyester  
TearAway Label, 2 seitliche Taschen mit Reissverschluss, Antipilling  
S - M - L - XL - XXL - 3XL - 4XL  
🛒 30 📦 1 CHF 22,-

**5 JN 781**  
James & Nicholson 02.0781

**Damen Microfleece Jacke**  
280g/m<sup>2</sup>, 100% Polyester  
Leicht tailliert, TearAway Label, 2 seitliche Taschen mit Reissverschluss, Antipilling  
XS - S - M - L - XL - XXL - 3XL  
🛒 30 📦 1 CHF 22,-

**4 JN 782**  
James & Nicholson | 02.0782

**5 JN 781**  
James & Nicholson | 02.0781



**1 JN 1006**  
James & Nicholson | 02.1006

**2 JN 1007**  
James & Nicholson | 02.1007

**1 JN 1006**  
James & Nicholson | 02.1006

**3-Lagen Fleece Jacke**

350g/m<sup>2</sup>, Aussen und Innen: 100% Polyester, Mittelschicht: wasserdichte, atmungsaktive und winddichte TPU-Membran  
Wasserdicht (5.000mm Wassersäule), atmungsaktiv (2.000g/m<sup>2</sup> in 24h), winddicht, wasserdampfdurchlässig, Brusttasche mit Reissverschluss, durchgehende Windschutzblende, elastische Kordel mit Stopper am Saum, 2 verdeckte Taschen mit Reissverschluss



black/red



carbon/black

**2 JN 1007**  
James & Nicholson | 02.1007

**Damen 3-Lagen Fleece Jacke**

350g/m<sup>2</sup>, Aussen und Innen: 100% Polyester, Mittelschicht: wasserdichte, atmungsaktive und winddichte TPU-Membran  
Leicht taillierter Schnitt, wasserdicht (5.000mm Wassersäule), atmungsaktiv (2.000g/m<sup>2</sup> in 24h), winddicht, wasserdampfdurchlässig, durchgehende Windschutzblende, elastische Kordel mit Stopper am Saum, 2 verdeckte Taschen mit Reissverschluss



red/carbon



aqua/navy



navy/red

S - M - L - XL - XXL  
CHF 67,50

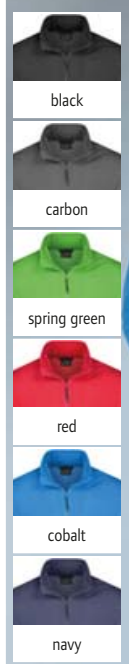

**3 JN 766**  
James & Nicholson | 02.0766

**4 JN 765**  
James & Nicholson | 02.0765

**Herren Microfleece Jacke**  
220g/m<sup>2</sup>, 100% Polyester, Antipilling Microfleece  
Stehkragen, 2 Seitentaschen mit Reissverschluss  
S - M - L - XL - XXL - 3XL  
CHF 36,-

**Damen Microfleece Jacke**  
220g/m<sup>2</sup>, 100% Polyester, Antipilling Microfleece  
Leicht tailliert, Stehkragen, 2 Seitentaschen mit Reissverschluss  
S - M - L - XL - XXL  
CHF 36,-

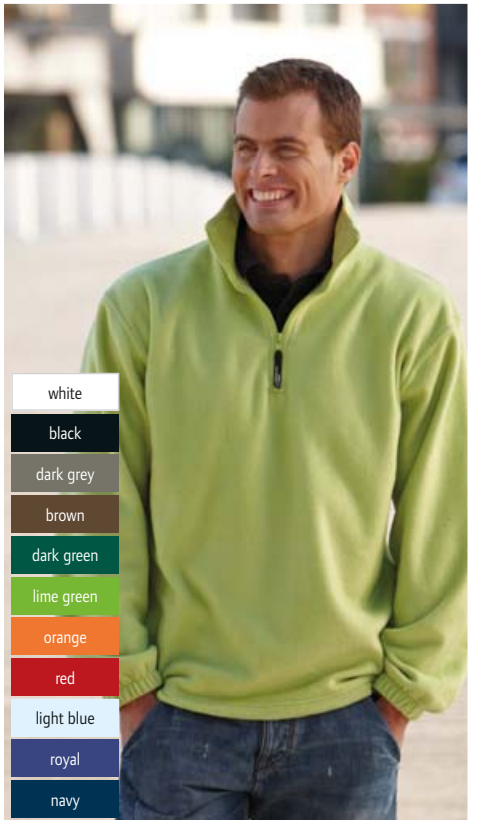

**5 JN 43**  
James & Nicholson | 02.0043

**Fleece Pullover mit 1/4 Zip**  
300g/m<sup>2</sup>, 100% Polyester  
Schwere Fleece-Qualität, pflegeleichter Antipilling Fleece, Kadettkragen, Doppelnähte an Armausschnitt und Schultern, Kordelzug mit Stoppern am Bund, elastische Armbündchen  
S - M - L - XL - XXL  
CHF 29,70

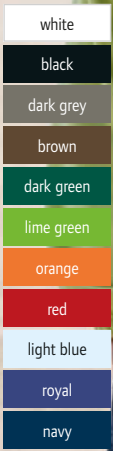



white off white\* black dark grey brown dark green lime green orange red purple\* light blue royal navy

\* diese Farbe ist nur für 20.K465 (Damen) erhältlich

**1 JN 44**  
James & Nicholson | 02.0044

**Fleece Jacke**  
300g/m<sup>2</sup>, 100% Polyester  
Schwere Fleece-Qualität, pflegeleichter Antipilling Fleece, Kadettkragen, Doppelnähte an Armausschnitt und Schultern, Kordelzug mit Stoppern am Bund, elastische Armbündchen, 2 seitliche Taschen mit Reissverschluss  
S - M - L - XL - XXL - 3XL - 4XL  
👉 25 📦 5

**2 JN 49**  
James & Nicholson | 02.0049

**Girly Microfleece Jacke**  
280g/m<sup>2</sup>, 100% Polyester  
Taillierter Schnitt, pflegeleichter Antipilling Microfleece, sehr angenehmer Tragekomfort, 2 seitliche Taschen, Bund Kragen und Ärmel elastisch eingefasst  
S - M - L - XL - XXL  
👉 25 📦 5

**3 JN 44K**  
James & Nicholson | 02.044K

**Kinder Fleece Jacke**  
300g/m<sup>2</sup>, 100% Polyester  
Schweres Antipilling Fleece, Kadettkragen, Doppelnähte an Armausschnitt und Schultern, Kordelzug mit Stoppern am Bund, elastische Armbündchen, 2 seitliche Taschen mit Reissverschluss  
XS S M L XL XXL  
98/104 110/116 122/128 134/140 146/152 158/164  
👉 25 📦 5

CHF 30,-

CHF 32,-

CHF 27,10

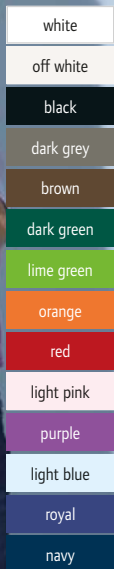
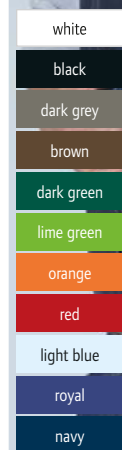
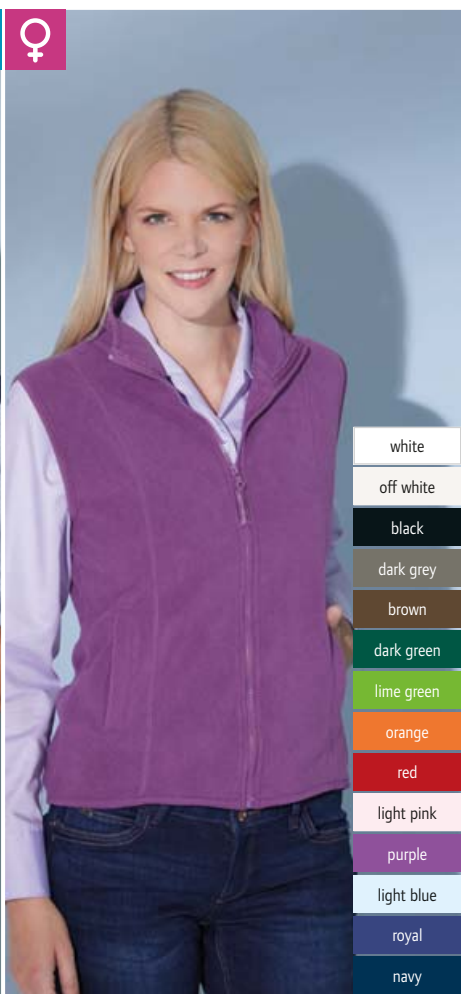
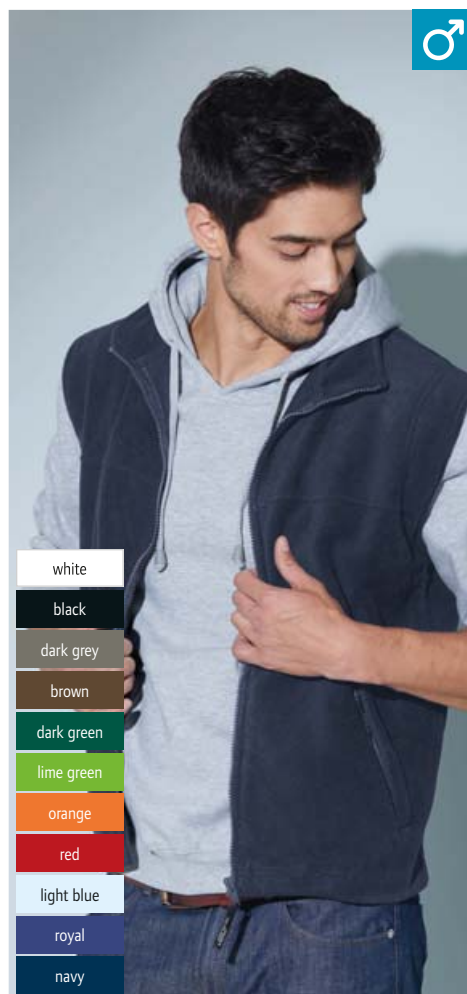

**4 JN 45**  
James & Nicholson | 02.0045

**5 JN 48**  
James & Nicholson | 02.0048

**4 JN 45**  
James & Nicholson | 02.0045

**Fleece Gilet**  
300g/m<sup>2</sup>, 100% Polyester  
Wärmende Weste in schwerer Fleece-Qualität, pflegeleichter Antipilling Fleece, Armausschnitt und Saum mit Nylon verstärkt, Doppelnähte an Armausschnitt und Schultern, 2 seitliche Taschen mit Reissverschluss  
S - M - L - XL - XXL - 3XL - 4XL  
👉 25 📦 5

**5 JN 48**  
James & Nicholson | 02.0048

**Girly Microfleece Gilet**  
280g/m<sup>2</sup>, 100% Polyester  
Taillierter Schnitt, pflegeleichter Antipilling Microfleece, sehr angenehmer Tragekomfort, 2 seitliche Taschen, Bund Kragen und Armausschnitt elastisch eingefasst  
S - M - L - XL - XXL  
👉 25 📦 5

CHF 28,80

Die angegebenen Preise sind Richtpreise. Konkrete Preise entnehmen Sie bitte der aktuell gültigen Preisliste.

Fleece

Jackets & Vests

Business

Workwear

Baby, Towels & Underwear

Caps & Hats

Accessories

KARIBAN

- white
- black
- convoy grey
- dark grey
- beige
- new chocolate
- green olive
- forest green
- kelly green
- lime
- yellow
- fluorescent yellow
- fluorescent orange
- orange
- red
- wine
- purple
- sky blue
- tropical blue
- royal blue
- navy



- white
- black
- convoy grey
- natural
- new chocolate
- forest green
- kelly green
- lime
- yellow
- fluorescent yellow
- fluorescent orange
- orange
- red
- sky blue
- tropical blue
- royal blue
- navy

**1 K911**  
Kariban | 20.K911



**2 K907**  
Kariban | 20.K907



**1 K911**  
Kariban 20.K911  
**Microfleece Jacke „Falco“**  
300g/m<sup>2</sup>, 100% Antipilling Polyester Microfleece  
Feines Microfleece, Stehkragen, 2 seitliche Taschen mit Reissverschluss, gerader Saum  
S – M – L – XL – XXL – 3XL – 4XL  
👉 10 📦 1 CHF 21,20

**2 K907**  
Kariban 20.K907  
**Damen Microfleece Jacke „Maureen“**  
280g/m<sup>2</sup>, 100% Antipilling Polyester Microfleece  
Taillierter Schnitt, Stehkragen, 2 Seitentaschen mit Reissverschluss, Kragen und Armabschluss mit Paspelierung  
S – M – L – XL – XXL – 3XL – 4XL  
👉 10 📦 1 CHF 23,-



- white
- black
- convoy grey
- dark grey
- beige
- new chocolate
- green olive
- forest green
- kelly green
- lime
- yellow
- fluorescent yellow
- orange
- fluorescent orange
- red
- royal blue
- navy



- white
- black
- convoy grey
- natural
- new chocolate
- kelly green
- lime
- yellow
- fluorescent yellow
- orange
- fluorescent orange
- red
- sky blue
- royal blue
- navy

**3 K913**  
Kariban | 20.K913



**4 K906**  
Kariban | 20.K906

**3 K913**  
Kariban 20.K913  
**Microfleece Gilet „Luca“**  
300g/m<sup>2</sup>, 100% Antipilling Polyester Microfleece  
Feines Microfleece, Stehkragen, 2 Seitentaschen mit Ziernähten, gerader Saum  
S – M – L – XL – XXL – 3XL – 4XL  
👉 10 📦 1 CHF 18,25

**4 K906**  
Kariban 20.K906  
**Damen Microfleece Gilet „Melodie“**  
280g/m<sup>2</sup>, 100% Antipilling Polyester Microfleece  
Taillierter Schnitt, Stehkragen, 2 Seitentaschen mit Reissverschluss, Kragen und Armausschnitt mit Paspelierung  
S – M – L – XL – XXL – 3XL – 4XL  
👉 10 📦 1 CHF 19,65

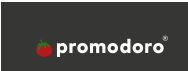

1 7961

Promodoro 40.7961

Herren Double Fleece Jacke

320g/m², 100% Polyester  
Stehkragen, 2 Seitentaschen mit Reissverschluss, Elasthanbündchen an Ärmeln, durchgehender und verdeckter Reissverschluss, Innenseite in Kontrastfarbe, beidseitige Antipilling Ausrüstung  
S - M - L - XL - XXL - 3XL - 4XL - 5XL

👉 15 📦 1 CHF 36,50

2 7965

Promodoro 40.7965

Damen Double Fleece Jacke

320g/m², 100% Polyester  
Stehkragen, 2 Seitentaschen mit Reissverschluss, Elasthanbündchen an Ärmeln, durchgehender und verdeckter Reissverschluss, Innenseite in Kontrastfarbe, beidseitige Antipilling Ausrüstung  
XS - S - M - L - XL - XXL - 3XL

👉 15 📦 1 CHF 33,50

- white/new light grey
- black/black
- charcoal/grey
- royal/steel grey
- navy/aqua

1 7961 Promodoro | 40.7961

2 7965 Promodoro | 40.7965

3 7985

Promodoro 40.7985

Damen Double Fleece Jacke

320g/m², 100% Polyester, Antipilling

Taillierter Schnitt, Elasthanbündchen an Arm und Saum, 2 Seitentaschen mit Ziernaht, Stehkragen, verdeckter Reissverschluss, kontrastfarbige Innenseite, verstärkte Schulternähte, windabweisend

XS - S - M - L - XL - XXL - 3XL  
👉 15 📦 1 CHF 32,50

4 7971

Promodoro 40.7971

Herren Double Fleece Jacke

320g/m², 100% Polyester, Antipilling

Körperbetonter Schnitt, Elasthanbündchen an Arm und Saum, 2 Seitentaschen mit Ziernaht, Stehkragen, verdeckter Reissverschluss, kontrastfarbige Innenseite, verstärkte Schulternähte, windabweisend  
S - M - L - XL - XXL - 3XL - 4XL - 5XL

👉 15 📦 1 CHF 33,-

- graphite/light grey
- light grey/black
- red/light grey
- turquoise/light grey
- navy/light grey
- black/light grey



3 7985 Promodoro | 40.7985

4 7971 Promodoro | 40.7971

Die angegebenen Preise sind Richtpreise. Konkrete Preise entnehmen Sie bitte der aktuell gültigen Preisliste.



- white
- black\*
- oxford grey
- natural
- forest
- orange
- red
- burgundy
- royal blue
- navy\*

**1 R036X**  
Result | 30.036X



**2 R114X**  
Result Core | 30.114X



**1 R036X**  
Result 30.036X  
**Heavy Fleecejacke**  
330g/m<sup>2</sup>, 100% Polyester, Antipilling Fleece  
Spezialfaser für Flüssigkeitsabsorption, 2 grosse Vordertaschen mit Ziernähten, elastische Ärmelbündchen, verstellbarer elastischer Kordelzug am Saum  
XS - S - M - L - XL - XXL - 3XL\*  
\* nur in diesen Farben erhältlich  
☎ 20 ☐ 5 CHF 23,80

- white
- black
- charcoal
- forest green
- orange
- red
- royal
- navy

**2 R114X**  
Result Core 30.114X  
**Mikrofleece Jacke**  
200g/m<sup>2</sup>, 100% Polyester, Antipilling Microfleece  
Stehkragen, Raglanärmel, 2 Seitentaschen, Label zum Abschneiden, stretchiges Material, sehr leicht und warm  
XS - S - M - L - XL - XXL - 3XL  
☎ 25 ☐ 5 CHF 18,25



**3 R115M**  
Result | 30.115M



**4 R115F**  
Result | 30.115F

**3 R115M**  
Result 30.115M  
**Microfleece Jacke**  
280g/m<sup>2</sup>, 100% Polyester, Antipilling Microfleece  
Atmungsaktiv, weicher sportlicher 2-Wege Stretchstoff, schnell trocknend, getapte Halsnähte, 2 Seitentaschen mit Reissverschluss, verlängertes Rückenteil  
XS - S - M - L - XL - XXL - 3XL\*  
\* nur in diesen Farben erhältlich  
☎ 20 ☐ 5 CHF 25,60

- black\*
- dove grey
- cardinal red
- navy\*

**4 R115F**  
Result 30.115F  
**Damen Microfleece Jacke**  
280g/m<sup>2</sup>, 100% Polyester Microfleece  
2-Wege-Stretchmaterial, atmungsaktiv, schnell trocknend, versiegelte Kragennähte, verlängertes Rückenteil, ideal als Lage für drunter oder drüber  
XS - S - M - L - XL - XXL  
☎ 20 ☐ 5 CHF 23,80



**5 R220M**  
Result Core | 30.220X



**6 R220F**  
Result Core | 30.220F

**5 R220M**  
Result Core 30.220X  
**Herren Fashion Fit Outdoor Fleece Jacke**  
280g/m<sup>2</sup>, 100% Polyester  
2 seitliche Reissverschlusstaschen, eingefasste Ärmelbündchen, elastische Kordel mit Stopper  
XS\* - S - M - L - XL - XXL - 3XL  
\* nur in diesen Farben erhältlich  
☎ 20 ☐ 5 CHF 20,70

- black\*
- pure grey
- vivid green
- flame red

**6 R220F**  
Result Core 30.220F  
**Damen Fashion Fit Outdoor Fleece Jacke**  
280g/m<sup>2</sup>, 100% Polyester  
Taillierter Schnitt, 2 seitliche Reissverschlusstaschen, eingefasste Ärmelbündchen, verstellbarer Kordelzug im Bund  
XS - S - M - L - XL - XXL  
☎ 20 ☐ 5 CHF 20,70

- electric blue
- navy\*



<b>1 870M</b> Russell   10.870M 	<b>2 870F</b> Russell   10.870F 	<b>3 870B</b> Russell   10.870B 
--	--	--



black      convoy grey      bottle green      classic red      burgundy      bright royal      french navy

**Fleece Jacke**

320g/m<sup>2</sup>, 100% Polyester, Antipilling Fleece  
 Dichte kompakte Fasern sorgen für minimalen Wärmeverlust, extrem glatte Oberfläche zur Veredelung, seitliche Reissverschlusstaschen, Stehkragen  
 XS - S - M - L - XL - XXL - 3XL - 4XL  
 24 3

**Damen Fleece Jacke**

320g/m<sup>2</sup>, 100% Polyester, Antipilling Fleece  
 Taillierter Schnitt, dichte kompakte Fasern sorgen für minimalen Wärmeverlust, extrem glatte Oberfläche zur Veredelung, 2 seitliche Reissverschlusstaschen, Stehkragen  
 XS - S - M - L - XL - XXL  
 24 3

**Kinder Fleece Jacke**

320g/m<sup>2</sup>, 100% Polyester, Antipilling Fleece  
 Dichte kompakte Fasern sorgen für minimalen Wärmeverlust, extrem glatte Oberfläche zur Veredelung, 2 seitliche Reissverschlusstaschen, Stehkragen  
 104 - 116 - 128 - 140 - 152  
 24 3

CHF 35,-

CHF 33,50

CHF 28,80

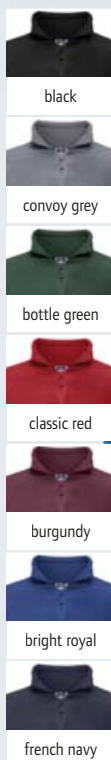

**4 874M**  
 Russell | 10.874M

**4 874M**

Russell 10.874M  
**Fleece Pullover mit 1/4 Zip**  
 320g/m<sup>2</sup>, 100% Polyester, Antipilling Fleece  
 Dichte kompakte Fasern sorgen für minimalen Wärmeverlust, extrem glatte Oberfläche zur Veredelung, seitliche Reissverschlusstaschen  
 XS - S - M - L - XL - XXL  
 24 3

CHF 34,-

**5 881M**

Russell 10.881M  
**Microfleece Pullover mit 1/4 Zip**  
 190g/m<sup>2</sup>, 100% Polyester, Antipilling Microfleece  
 Reissverschluss am Kragen, leichtes Material, ideal für drinnen und draussen, dicht gewebtes Material für guten Wärmeschutz, 2 seitliche Reissverschlusstaschen  
 S - M - L - XL - XXL  
 24 3

CHF 34,-

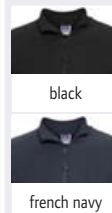

**5 881M**  
 Russell | 10.881M



black



convoy grey



bottle green



classic red



burgundy



bright royal



french navy

**1 872M**

Russell 10.872M

**Fleece Gilet**

320g/m<sup>2</sup>, 100% Polyester, Antipilling Fleece

Kadettkragen, 2 seitliche Reißverschlusstaschen, extrem glatte Oberfläche zur Veredelung

XS - S - M - L - XL - XXL

☞ 24 ☞ 3 CHF 31,-

**2 872F**

Russell 10.872F

**Damen Fleece Gilet**

320g/m<sup>2</sup>, 100% Polyester, Antipilling Fleece

Figurbetonter Schnitt, Kadettkragen, 2 seitliche Reißverschlusstaschen, extrem glatte Oberfläche zur Veredelung

XS - S - M - L - XL - XXL

☞ 24 ☞ 3 CHF 31,-

**1 872M**  
Russell | 10.872M



**2 872F**  
Russell | 10.872F



**3 880M**

Russell 10.880M

**Herren Microfleece Jacke**

190g/m<sup>2</sup>, 100% Polyester, Antipilling Microfleece

Leichtes Material, ideal für drinnen und draussen, dicht gewebtes Material für guten Wärmeschutz, 2 seitliche Reißverschlusstaschen, Stehkragen

XS - S - M - L - XL - XXL

☞ 24 ☞ 3 CHF 37,-

**4 883F**

Russell 10.883F

**Damen Microfleece Jacke**

190g/m<sup>2</sup>, 100% Polyester, Antipilling Microfleece

Taillierter Schnitt, leichtes Material, ideal für drinnen und draussen, dicht gewebtes Material für guten Wärmeschutz, 2 seitliche Reißverschlusstaschen, Stehkragen

XS - S - M - L - XL

☞ 24 ☞ 3 CHF 35,-



black



classic red



french navy

**3 880M**  
Russell | 10.880M

**4 883F**  
Russell | 10.883F





**1 Norman Men**

SOL'S | 25.2093

**Herren Fleece Jacke**

220g/m<sup>2</sup>, 100% Polyester  
Stehkragen, 2 Seitentaschen mit Reissverschluss, TearAway Label  
S - M - L - XL - XXL - 3XL

CHF 17,80



black



charcoal grey



red



navy

**2 Norman Women**

SOL'S | 25.2094

**Damen Fleece Jacke**

220g/m<sup>2</sup>, 100% Polyester  
Stehkragen, 2 Seitentaschen mit Reissverschluss, TearAway Label  
S - M - L - XL - XXL

CHF 17,80

**1 Norman Men**  
SOL'S | 25.2093

**2 Norman Women**  
SOL'S | 25.2094



- black\*
- charcoal grey\*
- grey melange\*
- rope
- army
- dark chocolate
- fir green\***
- lime
- neon yellow\*
- orange
- red\*
- burgundy
- dark purple
- royal blue
- navy\*



- black
- charcoal
- grey melange
- rope
- dark chocolate
- fir green**
- lime
- neon yellow
- orange
- red
- burgundy
- dark purple
- royal
- navy

**3 North**  
SOL'S | 25.5500

**Fleece Jacke**

300g/m<sup>2</sup>, 100% Polyester, Antipilling  
Dichter kurzfloriger Fleece, verstärktes Nackenband, elastische Ärmelbündchen und Kordel am Bund  
XS - S - M - L - XL - XXL - 3XL - 4XL\* - 5XL\*

\* nur in diesen Farben erhältlich

CHF 20 1

CHF 25,10

**4 North Women**  
SOL'S | 25.5450

**Damen Fleece Jacke**

300g/m<sup>2</sup>, 100% Polyester, Antipilling  
Dichter kurzfloriger Fleece, verstärktes Nackenband, elastische Ärmelbündchen und Kordel am Bund  
S - M - L - XL - XXL

CHF 20 1

CHF 25,10

**5 North Kids**  
SOL'S | 25.0589

**Kinder Fleece Jacke**

300g/m<sup>2</sup>, 100% Polyester, Antipilling  
Kurzer Schnitt, verstärktes Nackenband, hohe Kragenlinie, elastische Ärmelbündchen, 2 Seitentaschen mit Reissverschluss und Paspel, Ton-in-Ton Reissverschluss

4Y 6Y 8Y 10Y 12Y  
98/104 110/116 122/128 134/140 146/152

CHF 20 1

CHF 20,40

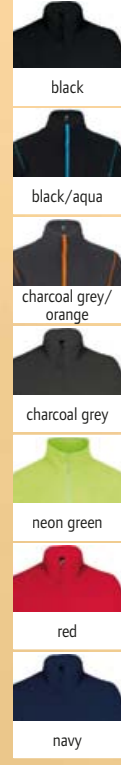

1 Nova Women  
SOL'S | 25.0587

2 Nova Men  
SOL'S | 25.0586

1 Nova Women  
SOL'S 25.0587

**Damen Microfleece Jacke**  
200g/m<sup>2</sup>, 100% Polyester, Antipilling Microfleece  
Hohe Dichte, taillierter Schnitt, Stehkragen, 2 Seitentaschen mit Reissverschluss, Ziernähte und Reissverschlüsse in Kontrastfarbe ausser bei navy und black  
S - M - L - XL - XXL  
👜 20 📦 1 CHF 30,50

2 Nova Men  
SOL'S 25.0586

**Herren Microfleece Jacke**  
200g/m<sup>2</sup>, 100% Polyester, Antipilling Microfleece  
Hohe Dichte, Stehkragen, 2 Seitentaschen mit Reissverschluss, Ziernähte und Reissverschlüsse in Kontrastfarbe ausser bei navy und black  
S - M - L - XL - XXL - 3XL  
👜 20 📦 1 CHF 30,50



1 Ness  
SOL'S | 25.5600

**Fleece mit 1/2 Zip**  
300g/m<sup>2</sup>, 100% Polyester  
Antipilling, erhöhte Dichte, Stehkragen, elastische Bündchen, Bund mit elastischer Kordel, Plastikreissverschluss farblich abgestimmt  
S - M - L - XL - XXL - 3XL - 4XL\* - 5XL\*  
\* nur in diesen Farben erhältlich  
👜 20 📦 1 CHF 25,70

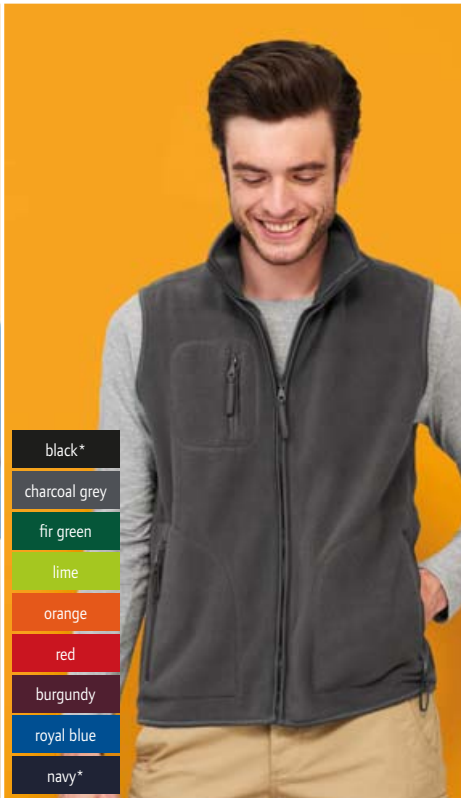

1 Norway  
SOL'S | 25.5100

**Fleece Gilet**  
320g/m<sup>2</sup>, 100% Polyester  
Antipilling, erhöhte Dichte, 3 Reissverschlusstaschen  
XS - S - M - L - XL - XXL - 3XL - 4XL\* - 5XL\*  
\* nur in diesen Farben erhältlich  
👜 15 📦 1 CHF 24,60



1 Nordic  
SOL'S | 25.5550

**Kontrast Fleece Jacke**  
300g/m<sup>2</sup>, 100% Polyester  
Antipilling, erhöhte Dichte, gefütterter Kragen, 2 paspelierte Taschen, kontrastfarbige Einsätze an Kragen, Körper und Ärmeln, Brusttasche mit Reissverschluss  
S - M - L - XL - XXL  
👜 20 📦 1 CHF 41,50



### 1 Fleece Jacket Men

Stedman 05.5030

#### Herren Fleece Jacke

220g/m<sup>2</sup>, 100% Polyester Antipilling Microfleece

Stehkragen, Polyester Twill Nackenband, Halbmondbesatz, Ton-in-Ton Reissverschluss mit innenliegender Blende, beide Seiten gebürstet, verstellbarer Bund, 2 Taschen, neutrales Grössenlabel, 40° waschbar, atmungsaktiv

S - M - L - XL - XXL

☎ 24 ☑ 6

CHF 27,-



black opal



grey steel



scarlet red



blue midnight

### 2 Fleece Jacket Women

Stedman 05.5100

#### Damen Fleece Jacke

220g/m<sup>2</sup>, 100% Polyester Antipilling Microfleece

Stehkragen, Polyester Twill Nackenband, Halbmondbesatz, Ton-in-Ton Reissverschluss mit innenliegender Blende, beide Seiten gebürstet, 2 Taschen, neutrales Grössenlabel, 40° waschbar, atmungsaktiv

S - M - L - XL

☎ 24 ☑ 6

CHF 23,50



black opal



scarlet red



blue midnight

### 1 Fleece Jacket Men

Stedman | 05.5030



### 2 Fleece Jacket Women

Stedman | 05.5100



### 3 9160

Tee Jays 18.9160

#### Herren Fleece Jacke

170g/m<sup>2</sup>, 100% Polyester, Antipilling Microfleece

Taillierter Schnitt, Windschutzblende innen am YKK Reissverschluss, Saum verstellbar, Stehkragen, 2 seitliche Reissverschlusstaschen

S - M - L - XL - XXL - 3XL

☎ 10 ☑ 1

CHF 37,-

### 4 9170

Tee Jays 18.9170

#### Damen Fleece Jacke

170g/m<sup>2</sup>, 100% Polyester, Antipilling Microfleece

Taillierter Schnitt, Windschutzblende innen am YKK Reissverschluss, Saum verstellbar, Stehkragen, 2 seitliche Reissverschlusstaschen, „Wiener Nähte“ vorne

S - M - L - XL - XXL - 3XL

☎ 10 ☑ 1

CHF 37,-



black



dark grey



black



dark grey

### 3 9160

Tee Jays | 18.9160

### 4 9170

Tee Jays | 18.9170



Struktur Fleece

**1 JN 597**  
James & Nicholson | 02.0597

**2 JN 596**  
James & Nicholson | 02.0596



black/carbon



green/dark green



yellow/carbon



red/carbon



aqua/navy

**1 JN 597**  
James & Nicholson | 02.0597  
**Herren Struktur Fleece Jacke**

190g/m<sup>2</sup>, 100% Polyester  
Angenehm weiche Qualität, Aussen: leicht strukturiert, Innen: glatt, Stehkragen, unterlegter Reissverschluss mit Kinnschutz, kontrastfarbige Flatlock-Nähte, 2 seitliche Taschen mit Reissverschluss  
S - M - L - XL - XXL - 3XL  
☎ 30 ☐ 1 CHF 31,50

**2 JN 596**  
James & Nicholson | 02.0596  
**Damen Struktur Fleece Jacke**

190g/m<sup>2</sup>, 100% Polyester  
Taillierter Schnitt, angenehm weiche Qualität, Aussen: leicht strukturiert, Innen: glatt, Stehkragen, unterlegter Reissverschluss mit Kinnschutz, kontrastfarbige Flatlock-Nähte, 2 seitliche Taschen mit Reissverschluss  
S - M - L - XL - XXL  
☎ 30 ☐ 1 CHF 31,50



Rauten-Optik

Rauten-Optik

**3 JN 571**  
James & Nicholson | 02.0571

**4 JN 570**  
James & Nicholson | 02.0570



carbon/red



green/navy



yellow/carbon



dark orange/carbon



aqua/navy

**3 JN 571**  
James & Nicholson | 02.0571  
**Herren Kapuzen Fleecejacke mit Rauten**

280g/m<sup>2</sup>, 92% Polyester, 8% Elasthan  
Aussenseite glatt mit dezentem Allover Print, innen angerautes Fleece in Rautenoptik, durchgehend unterlegter Reissverschluss mit Kinnschutz, angeschnittene Kapuze mit elastischer Kordel und Stopper, 2 Seitentaschen  
S - M - L - XL - XXL - 3XL  
☎ 30 ☐ 1 CHF 49,50

**4 JN 570**  
James & Nicholson | 02.0570  
**Damen Kapuzen Fleecejacke mit Rauten**

280g/m<sup>2</sup>, 92% Polyester, 8% Elasthan  
Leicht taillierter Schnitt, Aussenseite glatt mit dezentem Allover Print, innen angerautes Fleece in Rautenoptik, durchgehend unterlegter Reissverschluss mit Kinnschutz, angeschnittene Kapuze mit elastischer Kordel und Stopper, 2 Seitentaschen  
S - M - L - XL - XXL  
☎ 30 ☐ 1 CHF 49,50



off white/carbon



black/carbon



fern green/carbon



pink/carbon



red/carbon

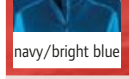

navy/bright blue



off white/carbon



black/carbon



fern green/carbon



red/carbon



navy/bright blue

**5 JN 783**  
James & Nicholson | 02.0783  
**Damen Stretch Fleecejacke**

200g/m<sup>2</sup>, 92% Polyester, 8% Elasthan  
Leicht tailliert, Stehkragen, 2 seitliche Taschen mit Reissverschluss, YKK Reissverschlüsse, durchgehend unterlegter Reissverschluss mit Kinnschutz, kontrastfarbige Einsätze und Flatlock-Nähte, Aussenseite glatt in dezenter Streifenoptik, innen angeraut  
XS - S - M - L - XL - XXL  
☎ 30 ☐ 1 CHF 36,-

**6 JN 784**  
James & Nicholson | 02.0784  
**Herren Stretch Fleecejacke**

200g/m<sup>2</sup>, 92% Polyester, 8% Elasthan  
Stehkragen, 2 seitliche Taschen mit Reissverschluss, YKK Reissverschlüsse, durchgehend unterlegter Reissverschluss mit Kinnschutz, kontrastfarbige Einsätze und Flatlock-Nähte, Aussenseite glatt in dezenter Streifenoptik, innen angeraut  
S - M - L - XL - XXL - 3XL  
☎ 30 ☐ 1 CHF 36,-

**5 JN 783**  
James & Nicholson | 02.0783

**6 JN 784**  
James & Nicholson | 02.0784



**1 JN 786**

James & Nicholson | 02.0786

**Herren Kapuzen Stretch Fleece-  
jacke**

250g/m<sup>2</sup>, 93% Polyester, 7%  
Elasthan

Flatlock-Nähte Ton-in-Ton, ange-  
schnittene Kapuze, Raglanärmel, 2  
Seitentaschen mit Reißverschluss,  
YKK Reißverschlüsse, Aussenseite  
glatt in dezenter Streifenoptik,  
innen angeraut

S - M - L - XL - XXL - 3XL

☞ 30 ☐ 1 CHF 45,50



black/carbon



fern green/  
carbon



red/carbon



bright blue/  
navy

**2 JN 785**

James & Nicholson | 02.0785

**Damen Kapuzen Stretch Fleece-  
jacke**

250g/m<sup>2</sup>, 93% Polyester, 7%  
Elasthan

Leicht tailliert, Flatlock-Nähte  
Ton-in-Ton, angeschnittene Kapuze,  
Raglanärmel, 2 Seitentaschen mit  
Reißverschluss, YKK Reißverschlüs-  
se, Aussenseite glatt in dezenter  
Streifenoptik, innen angeraut

XS - S - M - L - XL - XXL

☞ 30 ☐ 1 CHF 45,50



black/carbon



fern green/  
carbon



pink/magenta



red/carbon



bright blue/  
navy

**1 JN 786**

James & Nicholson | 02.0786



**2 JN 785**

James & Nicholson | 02.0785



Melange Fleece



Melange Fleece

**3 JN 762**

James & Nicholson | 02.0762

**Herren Strickfleece Jacke**

280g/m<sup>2</sup>, 100% Polyester, Aussen:  
Strickoptik, Innen: angeraut

Figurbetonende Teilungsnähte,  
Melange-Optik, weiches wärmendes  
Material, Stehkragen, Ärmeltasche,  
Kontrasteinfassung, 2 Seitentaschen  
mit Reißverschluss

S - M - L - XL - XXL - 3XL

☞ 30 ☐ 1 CHF 53,-



dark grey  
melange/silver



light grey  
melange/red



kiwi melange/  
royal



royal melange/  
red

**4 JN 761**

James & Nicholson | 02.0761

**Damen Strickfleece Jacke**

280g/m<sup>2</sup>, 100% Polyester, Aussen:  
Strickoptik, Innen: angeraut

Taillierter Schnitt, figurbetonende  
Teilungsnähte, Melange-Optik,  
weiches wärmendes Material,  
Stehkragen, Ärmeltasche, Kontrast-  
einfassung, 2 Seitentaschen mit  
Reißverschluss

S - M - L - XL - XXL

☞ 30 ☐ 1 CHF 53,-



dark grey melan-  
ge/silver



light grey melan-  
ge/red



kiwi melange/  
royal



pink melange/  
off white



royal melange/  
red

**3 JN 762**

James & Nicholson | 02.0762

**4 JN 761**

James & Nicholson | 02.0761



**JAMES & NICHOLSON**

Melange Fleece



**1 JN 774**  
James & Nicholson | 02.0774

**2 JN 773**  
James & Nicholson | 02.0773

**1 JN 774**  
James & Nicholson 02.0774  
**Herren Strickfleece Weste mit Stehkragen**  
280g/m<sup>2</sup>, 100% Polyester  
Figurbetonende Teilungsnahte, Aussenseite Strickoptik, Innenseite flauschig weich angeraut, kontrastfarbige Einfassung am Saum und Armausschnitt, seitliche Taschen mit Reissverschluss, Brusttasche  
S - M - L - XL - XXL - 3XL  
☎ 30 ☐ 1 CHF 47,50

**2 JN 773**  
James & Nicholson 02.0773  
**Damen Strickfleece Weste mit Stehkragen**  
280g/m<sup>2</sup>, 100% Polyester  
Leicht tailliert, figurbetonende Teilungsnahte, Aussenseite Strickoptik, Innenseite flauschig weich angeraut, kontrastfarbige Einfassung am Saum und Armausschnitt, seitliche Taschen mit Reissverschluss, Brusttasche  
S - M - L - XL - XXL  
☎ 30 ☐ 1 CHF 47,50



Melange Fleece

Melange Fleece



**3 JN 589**  
James & Nicholson | 02.0589

**4 JN 588**  
James & Nicholson | 02.0588

**3 JN 589**  
James & Nicholson 02.0589  
**Herren Strick Fleece Kapuzen Jacke**  
320g/m<sup>2</sup>, 100% Polyester, Aussen: Strickoptik, Innen: angeraut  
Melange-Optik, weiches wärmendes pflegeleichtes Material, angeschnittene Kapuze, kontrastfarbige Bündchen, 2 Einschubtaschen im Vorderteil  
S - M - L - XL - XXL - 3XL  
☎ 30 ☐ 1 CHF 56,50

**4 JN 588**  
James & Nicholson 02.0588  
**Damen Strick Fleece Kapuzen Jacke**  
320g/m<sup>2</sup>, 100% Polyester, Aussen: Strickoptik, Innen: angeraut  
Taillierter Schnitt, Melange-Optik, weiches wärmendes pflegeleichtes Material, figurbetonende Teilungsnahte, angeschnittene Kapuze, kontrastfarbige Bündchen, 2 Einschubtaschen im Vorderteil  
S - M - L - XL - XXL  
☎ 30 ☐ 1 CHF 56,50



Melange Fleece

Melange Fleece

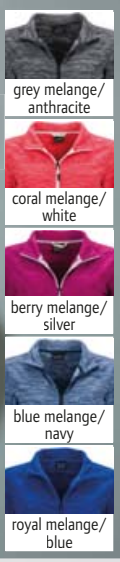

**5 JN 770**  
James & Nicholson | 02.0770

**6 JN 769**  
James & Nicholson | 02.0769

**5 JN 770**  
James & Nicholson 02.0770  
**Herren Melange Fleece Jacke**  
200g/m<sup>2</sup>, 100% Polyester, Antipilling Microfleece  
Stehkragen, figurbetonende Teilungsnahte, 2 Seitentaschen mit Reissverschluss  
S - M - L - XL - XXL - 3XL  
☎ 30 ☐ 1 CHF 37,-

**6 JN 769**  
James & Nicholson 02.0769  
**Damen Melange Fleece Jacke**  
200g/m<sup>2</sup>, 100% Polyester, Antipilling Microfleece  
Taillierter Schnitt, Stehkragen, figurbetonende Teilungsnahte, 2 Seitentaschen mit Reissverschluss  
S - M - L - XL - XXL  
☎ 30 ☐ 1 CHF 37,-



glatte Aussenseite zur Veredelung

glatte Aussenseite zur Veredelung

**1 JN 764**

James & Nicholson 02.0764

**Herren Stretchfleece Jacke**

200g/m<sup>2</sup>, 92% Polyester, 8% Elasthan

Körperbetonter Schnitt, bi-elastisch, glatte Aussenseite, innen angeraut, unterlegter Reissverschluss mit Kinnschutz, Stehkragen, Flatlock-Nähte, Daumenloch, 2 Seitentaschen mit Reissverschluss, atmungsaktiv

S - M - L - XL - XXL - 3XL

☎ 30 ☐ 1

CHF 56,50



black/silver



spring green/green



light red/chili



cobalt/navy

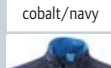

navy/cobalt



black/silver



spring green/green



light red/chili



pink/fuchsia



cobalt/navy

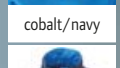

navy/cobalt

**2 JN 763**

James & Nicholson 02.0763

**Damen Stretchfleece Jacke**

200g/m<sup>2</sup>, 92% Polyester, 8% Elasthan

Taillierter Schnitt, bi-elastisch, glatte Aussenseite, innen angeraut, unterlegter Reissverschluss mit Kinnschutz, Stehkragen, Flatlock-Nähte, Daumenloch, 2 Seitentaschen mit Reissverschluss, atmungsaktiv

S - M - L - XL - XXL

☎ 30 ☐ 1

CHF 56,50

**1 JN 764**

James & Nicholson | 02.0764



**2 JN 763**

James & Nicholson | 02.0763



**3 JN 591**

James & Nicholson 02.0591

**Herren Strick Fleece Jacke**

320g/m<sup>2</sup>, 100% Polyester  
Pflegetechnisches und weiches Material, Aussenseite Strickoptik, innen angeraut, unterlegter Reissverschluss mit Kinnschutz, Stehkragen, Web-Besätze an der Schulter, Ärmeltasche aus Webstoff mit Reissverschluss, 2 Einschubtaschen, sehr weiche warme Strickfleecejacke

S - M - L - XL - XXL - 3XL

☎ 30 ☐ 1

CHF 49,50

**4 JN 590**

James & Nicholson 02.0590

**Damen Strick Fleece Jacke**

320g/m<sup>2</sup>, 100% Polyester  
Pflegetechnisches und weiches Material, Aussen: Strickoptik, Innen: weich angeraut, unterlegter Reissverschluss mit Kinnschutz, Stehkragen, Web-Besätze an der Schulter, Ärmeltasche aus Webstoff mit Reissverschluss, 2 Eingriffstaschen, sehr weiche warme Strickfleecejacke

S - M - L - XL - XXL

☎ 30 ☐ 1

CHF 49,50



black/carbon

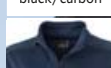

navy/navy



black/carbon



navy/navy

**3 JN 591**

James & Nicholson | 02.0591



**4 JN 590**

James & Nicholson | 02.0590



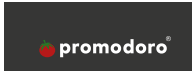

Melange Fleece



Melange Fleece

**1 7720**  
Promodoro | 40.7720



**2 7725**  
Promodoro | 40.7725



heather grey



heather red



heather blue

**1 7720**  
Promodoro 40.7720  
**Herren Strickfleece Jacke**  
300g/m<sup>2</sup>, 100% Polyester  
Schmaler Schnitt, Stehkragen,  
Nackenband in Kontrastfarbe, 2  
Seitentaschen, durchgehender  
Reissverschluss in Kontrastfarbe,  
neutrales Größenlabel, angeraute  
Innenseite  
S – M – L – XL – XXL – 3XL – 4XL  
– 5XL  
👉 10 📦 1 CHF 43,50

**2 7725**  
Promodoro 40.7725  
**Damen Strickfleece Jacke**  
300g/m<sup>2</sup>, 100% Polyester  
Schmaler Schnitt, Stehkragen,  
Nackenband in Kontrastfarbe, 2  
Seitentaschen, durchgehender  
Reissverschluss in Kontrastfarbe,  
neutrales Größenlabel, angeraute  
Innenseite  
S – M – L – XL – XXL – 3XL  
– 5XL  
👉 10 📦 1 CHF 41,50



Melange Fleece



Melange Fleece

**3 7700**  
Promodoro | 40.7700



**4 7705**  
Promodoro | 40.7705



**3 7700**  
Promodoro 40.7700  
**Herren Workwear Strickfleece Jacke**  
300g/m<sup>2</sup>, 100% Polyester (Einsätze und Einfassung mit Elasthan)  
Körperbetonter Schnitt, Stehkragen,  
Innenkragen mit Nackenband  
in Kontrastfarbe, Seiten- und  
Ärmleinsätze in Kontrastfarbe,  
schmale Saum- und Armabschlüsse  
mit elastischer Einfassung in  
Kontrastfarbe, durchgehender  
Reissverschluss, 2 Seitentaschen mit  
Reissverschluss in Kontrastfarbe auf  
der Vorderseite, neutrales Größenlabel,  
Innenseite angeraut  
S – M – L – XL – XXL – 3XL – 4XL  
– 5XL  
👉 10 📦 1 CHF 49,-

**4 7705**  
Promodoro 40.7705  
**Damen Workwear Strickfleece Jacke**  
300g/m<sup>2</sup>, 100% Polyester (Einsätze und Einfassung mit Elasthan)  
Körperbetonter Schnitt, Stehkragen,  
Innenkragen mit Nackenband  
in Kontrastfarbe, Seiten- und  
Ärmleinsätze in Kontrastfarbe,  
schmale Saum- und Armabschlüsse  
mit elastischer Einfassung in  
Kontrastfarbe, durchgehender  
Reissverschluss, 2 Seitentaschen mit  
Reissverschluss in Kontrastfarbe auf  
der Vorderseite, neutrales Größenlabel,  
Innenseite angeraut  
S – M – L – XL – XXL – 3XL  
– 5XL  
👉 10 📦 1 CHF 47,-



### 1 Knit Fleece Jacket

**Men**  
Stedman 05.5850

**Herren Strickfleece Jacke**  
280g/m<sup>2</sup>, 100% Polyester, Antipilling Strickfleece

Gestrickte Oberfläche in Melange-Optik, innen angeraut, Stehkragen, 2 seitliche Einschubtaschen, Ärmelbündchen und Saum aus gleichem Material, Flatlock-Nähte vorne, neutrales Grössenlabel

S - M - L - XL - XXL

☞ 10 ☞ 5 CHF 42,-



marina blue melange



dark grey melange



light grey melange



blue melange

### 2 Knit Fleece Jacket

**Women**  
Stedman 05.5950

**Damen Strickfleece Jacke**  
280g/m<sup>2</sup>, 100% Polyester, Antipilling Strickfleece

Taillierter Schnitt, gestrickte Oberfläche in Melange-Optik, innen angeraut, 2 Seitentaschen mit kontrastfarbigem Reissverschluss, elastische Einfassung in Kontrastfarbe an Kapuze, Ärmeln und Saum, neutrales Grössenlabel

S - M - L - XL

☞ 10 ☞ 5 CHF 42,-

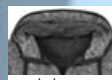

dark grey melange



light grey melange



purple melange



blue melange



marina blue melange

**1 Knit Fleece Jacket Men**  
Stedman | 05.5850



**2 Knit Fleece Jacket Women**  
Stedman | 05.5950



### 3 Fleece Jacke Hero Men

Stedman 05.5860

**Herren Fleece Jacke Hero**  
210g/m<sup>2</sup>, 100% Polyester (60% recycelt)

Umweltfreundliches Funktionsmaterial, teilweise hergestellt aus recycelten Plastikflaschen (16 pro Jacke), gebürstete Innenseite, TearAway Label in Seitennaht, Taucherkapuze, Nackenband, elastische Einfassung in Kontrast an Kapuze Ärmeln und Saum, kontrastfarbene Brusttasche mit Reissverschluss, 2 Seitentaschen mit kontrastfarbenen Reissverschlüssen, kontrastfarbener Reissverschluss, Flatlock-Nähte, neutrales Grössenlabel, 40° waschbar

S - M - L - XL - XXL

☞ 10 ☞ 5 CHF 49,-

Melange Fleece



grey steel



turquoise

### 4 Fleece Jacke Hero

**Women**  
Stedman 05.5960

**Damen Fleece Jacke Hero**  
210g/m<sup>2</sup>, 100% Polyester (60% recycelt)

Umweltfreundliches Funktionsmaterial, teilweise hergestellt aus recycelten Plastikflaschen (16 pro Jacke), TearAway Label in Seitennaht, gebürstete Innenseite, Taucherkapuze, Nackenband, elastische Einfassung in Kontrastfarbe an Kapuze Ärmeln und Saum, neutrales Grössenlabel, 40° waschbar

XS - S - M - L - XL

☞ 10 ☞ 5 CHF 49,-



sweet pink



turquoise

**3 Fleece Jacke Hero Men**  
Stedman | 05.5860



NEW

**4 Fleece Jacke Hero Women**  
Stedman | 05.5960



NEW

RECYCLED  
POLYESTER

Melange Fleece



**1 Performance Jacket Men**  
Stedman | 05.5830

**2 Performance Jacket Women**  
Stedman | 05.5930

**1 Performance Jacket Men**  
Stedman 05.5830  
**Herren Kapuzen Jacke**  
240g/m<sup>2</sup>, 100% Polyester  
Polyester-Melange, innen angeraut, doppelt gelegte mehrteilige Taucher-Kapuze, breiter Kordelzug in schwarz, schwarzes Nackenband, schwarze Nähte und Reissverschluss, Raglanärmel, Schulterapplikation mit Ziernähten, Windschutzleiste, 2 Seitentaschen mit Meshfutter, Ärmelbündchen und Saum aus gleichem Material, neutrales Grössenlabel, 40° waschbar  
S - M - L - XL - XXL  
☞ 10 ☐ 5 CHF 60,50

**2 Performance Jacket Women**  
Stedman 05.5930  
**Damen Kapuzen Jacke**  
240g/m<sup>2</sup>, 100% Polyester  
Taillierter Schnitt, Polyester-Melange, innen angeraut, doppelt gelegte mehrteilige Taucher-Kapuze, breiter Kordelzug in schwarz, schwarzes Nackenband, schwarze Nähte und Reissverschluss, Raglanärmel, Windschutzleiste, 2 Seitentaschen mit Meshfutter, Ärmelbündchen und Saum aus gleichem Material, neutrales Grössenlabel, 40° waschbar  
S - M - L - XL  
☞ 10 ☐ 5 CHF 60,50



SOL'S®  
the fair spirit



**3 Turbo**  
SOL'S | 25.1652

**4 Melange Fleece Jacket**  
Stedman | 05.5060

**3 Turbo**  
SOL'S 25.1652  
**Strickfleece Jacke**  
340g/m<sup>2</sup>, 100% Polyester  
Stehkragen, schwarze elastische Einfassung an Kragen Saum Taschen und Reissverschluss, 2 seitliche Taschen, Melange Effekt, aussen glatte Strickoptik, innen weicher Fleece  
XS - S - M - L - XL - XXL - 3XL - 4XL - 5XL  
☞ 10 ☐ 1 CHF 47,-

**4 Melange Fleece Jacket**  
Stedman 05.5060  
**Herren Fleece Jacke**  
310g/m<sup>2</sup>, 100% Polyester  
Stehkragen, modische Melange-Optik, innen angeraut, Ton-in-Ton Reissverschluss, dekorative Flatlock-Nähte, Aufhänger, Seitentaschen, Antipilling Ausrüstung, rückseitige Halbmondpassé, neutrales Grössenlabel  
S - M - L - XL - XXL  
☞ 10 ☐ 5 CHF 36,50

Melange Fleece

**1 Fleece Jacket Men**

Stedman 05.5040

**Herren Kapuzen Fleece Jacke**

280g/m<sup>2</sup>, 100% Polyester  
Antipilling Fleece, Raglanärmel mit Schulterpasse, Flatlock-Nähte, Ziernaht über der Brust, 2 Seitentaschen mit kontrastfarbigen Reissverschlüssen, Kinnschutz am Reissverschluss, Kapuze mit Ziernähten und breiter Flachkordel, neutrales Grössenlabel  
S - M - L - XL - XXL  
CHF 46,-

**2 Fleece Jacket Women**

Stedman 05.5120

**Damen Kapuzen Fleece Jacke**

280g/m<sup>2</sup>, 100% Polyester  
Taillierter Schnitt, Antipilling Fleece, Raglanärmel mit Schulterpasse, Flatlock-Nähte, Ziernaht über der Brust, 2 Seitentaschen mit kontrastfarbigen Reissverschlüssen, Kinnschutz am Reissverschluss, Kapuze mit Ziernähten und breiter Flachkordel, neutrales Grössenlabel, beidseitig angeraut  
S - M - L - XL  
CHF 46,-



anthra heather



grey heather



Melange Fleece

**1 Fleece Jacket Men**  
Stedman | 05.5040

**2 Fleece Jacket Women**  
Stedman | 05.5120

Melange Fleece

**3 9615**

Tee Jays 18.9615

**Herren Strickfleece Jacke**

280g/m<sup>2</sup>, 100% Polyester Strickfleece  
Figurbetonter Schnitt, Melange-Strickoptik aussen, weiches Fleece innen, 2 seitliche Taschen mit Reissverschluss, Stehkragen, Flatlock-Nähte, Säume mit Trikotstoff eingefasst  
S - M - L - XL - XXL - 3XL  
CHF 76,-

**4 9616**

Tee Jays 18.9616

**Damen Strickfleece Jacke**

280g/m<sup>2</sup>, 100% Polyester Strickfleece  
Figurbetonter Schnitt, Melange-Strickoptik aussen, weiches Fleece innen, 2 seitliche Taschen mit Reissverschluss, Stehkragen, Flatlock-Nähte, Säume mit Trikotstoff eingefasst  
S - M - L - XL - XXL - 3XL  
CHF 76,-



black



grey melange



Melange Fleece

**3 9615**  
Tee Jays | 18.9615

**4 9616**  
Tee Jays | 18.9616

## KARIBAN



1 K851  
Kariban | 20.K851



### 4 Reissverschluss Anhänger

Polyurethan und Polyesterband

Reissverschluss-Anhänger zur farbigen Individualisierung, wird als 4-teiliges Set geliefert

onesize

🛒 520 📦 1

CHF 2,70

## Result®



10 R093X  
Result | 30.093X



### 10 Reissverschluss Anhänger

Polyurethan und Polyesterband

Schwarze Kordel, für jeden Reissverschlusschlitten von Result passend, werden packweise geliefert (1 Pack=10 Stück)

onesize

🛒 100 📦 1

CHF 3,85

**LJ**  
**TEE JAYS®**





# Jackets

LIGHT .....	206
SOFTSHELL .....	214
HYBRID .....	231
PADDED .....	236
DOWN .....	247
WINTER .....	252



- white\*
- black\*
- bottle green\*
- real green
- pixel turquoise
- ultra yellow
- gold
- orange
- red\*
- pixel pink
- purple
- atoll
- royal blue\*
- navy\*



- white
- black
- real green
- pixel turquoise
- ultra yellow
- orange
- red
- pixel pink
- purple
- atoll
- royal blue
- navy



- white
- black
- bottle green
- real green
- ultra yellow
- gold
- orange
- red
- purple
- atoll
- royal blue
- navy



- white
- black
- bottle green
- real green
- ultra yellow
- gold
- orange
- red
- purple
- atoll
- royal blue
- navy

**1 Sirocco**  
B&C | 01.0800

**Ungefütterter Windbreaker**  
100% Taffeta Nylon  
Kragen mit integrierter Kapuze, verdeckter Reissverschluss, verstellbarer Kordelzug am Bund, Falten und Verstauen der Jacke nach dem K-Way-System in einer Tasche mit doppeltem Reissverschluss, wasserabweisend  
S - M - L - XL - XXL - 3XL\*  
\* nur in diesen Farben erhältlich  
☎50 ☑10

CHF 14,30

**2 Sirocco /women**  
B&C | 01.0902

**Ungefütterter Damen Windbreaker**  
100% Nylon Taffeta  
Taillierter Schnitt, verdeckter Reissverschluss, Kragen mit integrierter Kapuze, 2 Fronttaschen, Falten und Verstauen der Jacke nach dem K-Way-System in einer Tasche mit doppeltem Reissverschluss, verstellbarer Kordelzug unten am Bund, wasserabweisend  
XS - S - M - L - XL - XXL  
☎30 ☑10

CHF 14,30

**3 Sirocco /kids**  
B&C | 01.0950

**Ungefütterter Kinder Windbreaker**  
100% Nylon Taffeta  
Kragen mit integrierter Kapuze, Falten und Verstauen der Jacke nach dem K-Way-System in einer Tasche mit doppeltem Reissverschluss, wasserabweisend  
3-4 5-6 7-8 9-11 12-14  
98/104 110/116 122/128 134/146 152/164  
☎50 ☑10

CHF 14,30

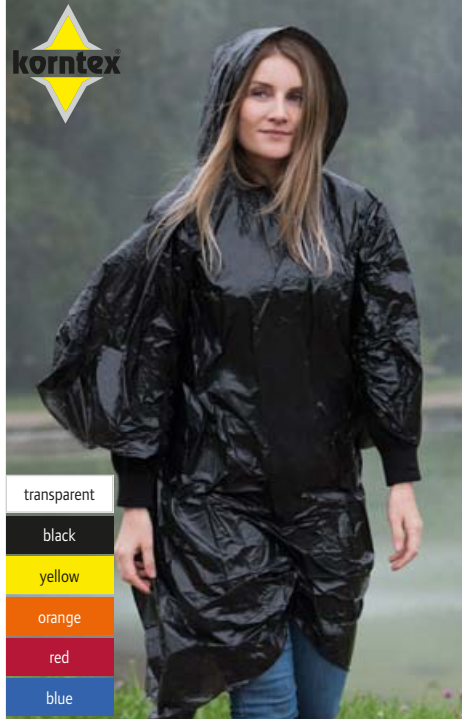

- transparent
- black
- yellow
- orange
- red
- blue

**4 PONC**  
Korntex | 76.PONC

**Regenponcho**  
100% Polyethylen  
Für den einmaligen Gebrauch, 0,02mm Polyethylen, kleines praktisches Packmass  
onesize  
☎200 ☑25

CHF 1,-



- black\*
- dark grey
- red\*
- navy\*

**5 Ocean Shore**  
B&C | 01.0824

**Jacke mit Thermofutter**  
Aussen: 100% Nylon Taffeta, Innen: 100% Polyester Microfleece und 100% wattiert gestepptes Ärmelfutter  
Kragen mit integrierter Kapuze, verdeckter Reissverschluss, Kontrast-Reissverschluss, 2 Aussen- und 1 Innentasche, verstellbarer elastischer Kordelzug am Bund, Innenfutter in Kontrastfarbe, Veredelungszugang im Rückenfutter, wasserabweisend  
S - M - L - XL - XXL - 3XL\*  
\* nur in diesen Farben erhältlich  
☎30 ☑5

CHF 44,-



- white
- black\*
- dark grey
- bottle green
- very yellow
- red\*
- royal blue
- navy\*

**6 Air**  
B&C | 01.0801

**Gefütterter Windbreaker**  
Aussen: 100% Nylon Taffeta, Innen: 100% Polyester-Netzgewebe, Ärmelfutter: 100% Polyester Taffeta Trikotgewebe  
Kragen mit integrierter Kapuze, Kordelzug am Kragen und Bund, verdeckter Reissverschluss mit Zipper in Kontrastfarbe, rechte Seitentasche mit K-Way-System zum Verstauen der Jacke, Veredelungszugang im Rückenfutter, wasserabweisend  
S - M - L - XL - XXL - 3XL\*  
\* nur in diesen Farben erhältlich  
☎30 ☑5

CHF 25,-

**1 JN 1117**

James & Nicholson 02.1117  
Damen Regenjacke

Aussen: 100% Polyester, Innen: 100% Polyester  
Wind- und wasserdichtes Gewebe (3.000mm  
Wassersäule) mit TPU-Beschichtung, atmungs-  
aktiv (1.500g/m<sup>2</sup> in 24h), versiegelte Nähte,  
verstellbare Kapuze mit elastischer Kordel,  
Kontrast-Reissverschlüsse, Kinnschutz, 2  
Seitentaschen mit Reissverschluss, Innentasche,  
reflektierende Details (ohne Schutzfunktion) an  
Kapuze Vorder- und Rückenteil, Veredelungszug-  
ang im Rücken, taillierter Schnitt

S - M - L - XL - XXL

☞ 30 ☐ 1

CHF 37,-



black/silver



spring green/  
navy



orange/carbon



red/black



royal/ navy



navy/red



turquoise/  
iron grey

JAMES & NICHOLSON



**1 JN 1117**  
James & Nicholson | 02.1117



**2 JN 1118**  
James & Nicholson | 02.1118



**2 JN 1118**

James & Nicholson 02.1118  
Herren Regenjacke

Aussen: 100% Polyester, Innen: 100% Polyester  
Wind- und wasserdichtes Gewebe (3.000mm  
Wassersäule) mit TPU-Beschichtung, atmungs-  
aktiv (1.500g/m<sup>2</sup> in 24h), versiegelte Nähte,  
verstellbare Kapuze mit elastischer Kordel, Kon-  
trast-Reissverschlüsse, Kinnschutz, 2 Seitentaschen  
mit Reissverschluss, Innentasche, reflektierende  
Details (ohne Schutzfunktion) an Kapuze Vorder-  
und Rückenteil, Veredelungszugang im Rücken  
S - M - L - XL - XXL - 3XL

☞ 30 ☐ 1

CHF 37,-

**3 JN 85**

James & Nicholson 02.0085  
Bodywarmer

100% Polyester, Aussen: TPU-Beschichtung,  
Innen: Microfleece

Fleecekragen, 2 verdeckte Fronttaschen mit  
Reissverschluss, 2 Brustinnentaschen und Hand-  
dytasche, Reissverschluss zur Rückenveredelung,  
600mm Wassersäule, wasser- und schmutzabweis-  
end, winddicht, wattiert

S - M - L - XL - XXL - 3XL

☞ 20 ☐ 1

CHF 42,-

**4 JN 195**

James & Nicholson 02.0195  
Promotion Windjacke

100% Polyester mit TPU-Beschichtung  
Wasserabweisend (600mm Wassersäule),  
windabweisend, für Freizeit und Promotion,  
Kapuze im Kragen mit Kordel, Kordel am  
Saum, 2 seitliche Einschubtaschen, elastische  
Armbündchen

S - M - L - XL - XXL - 3XL

☞ 30 ☐ 1

CHF 18,90

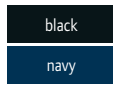

**3 JN 85**  
James & Nicholson | 02.0085

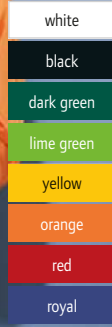
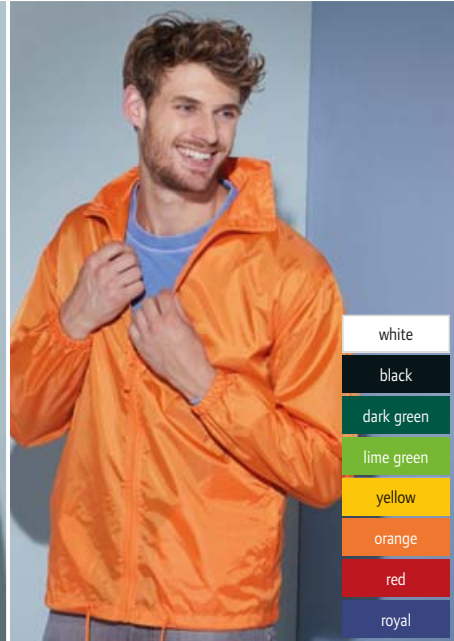

**4 JN 195**  
James & Nicholson | 02.0195

**5 JN 1132**

James & Nicholson 02.1132  
Herren Promo Jacke

100% Polyester  
Leichtes beschichtetes Polyestergewebe, wind-  
und wasserabweisend (600mm Wassersäule),  
Kapuze mit Kordel im Kragen integriert, 2 seitliche  
Einschubtaschen, elastische Armbündchen,  
Kordel am Saum, in der Seitentasche verstaubar,  
mit Elastikband bequem um die Taille zu tragen  
S - M - L - XL - XXL - 3XL

☞ 50 ☐ 1

CHF 14,75

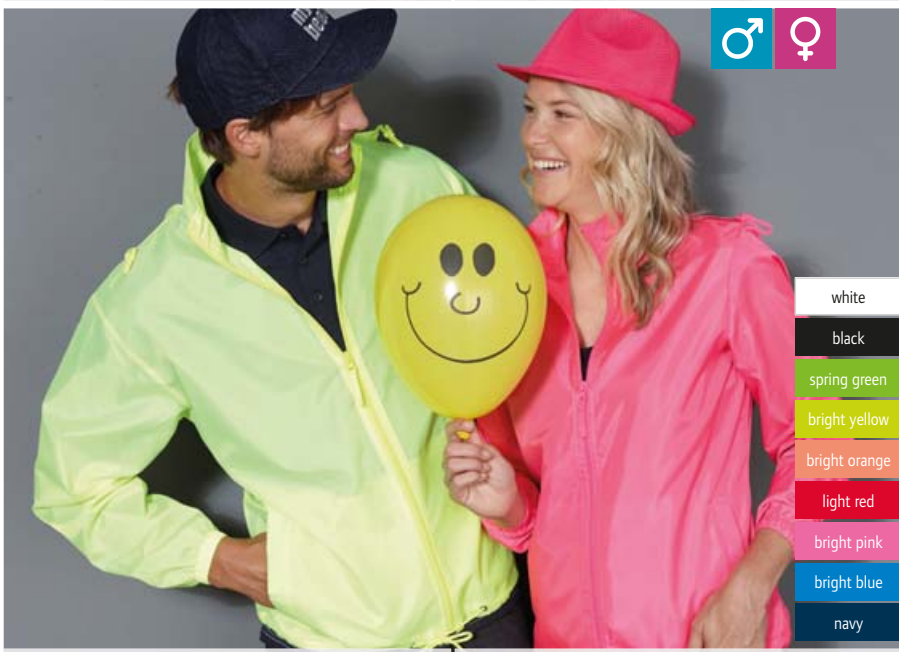
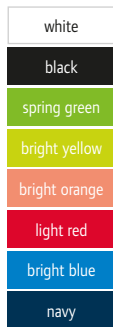

**5 JN 1132**  
James & Nicholson | 02.1132

**6 JN 1131**  
James & Nicholson | 02.1131

**6 JN 1131**

James & Nicholson 02.1131  
Damen Promo Jacke

100% Polyester  
Leichtes beschichtetes Polyestergewebe, wind-  
und wasserabweisend (600mm Wassersäule),  
Kapuze mit Kordel im Kragen integriert, 2 seitliche  
Einschubtaschen, elastische Armbündchen,  
Kordel am Saum, in der Seitentasche verstaubar,  
mit Elastikband bequem um die Taille zu tragen,  
taillierter Schnitt

☞ 50 ☐ 1

CHF 14,75



**JAMES & NICHOLSON**



**1 JN 1041** James & Nicholson | 02.1041 **2 JN 1040** James & Nicholson | 02.1040



black/silver



carbon/aqua



lime green/carbon



orange/carbon

**1 JN 1041**  
James & Nicholson 02.1041  
**Herren Windbreaker**  
Aussen und Mittelschicht: 100% Polyester, Ripstop-Gewebe mit TPU-Beschichtung  
Wasserabweisend (1.500mm Wassersäule), winddicht, unterlegter Frontreissverschluss mit Kinnschutz, im Kragen integrierte Kapuze, kontrastfarbige Reissverschlüsse und Ärmeltasche, 2 seitliche Taschen mit Reissverschluss, Ärmeltasche und Innentasche mit Reissverschluss, Handytasche, Reflektorriping (ohne Schutzfunktion) am Kragen, elastische Kordel mit Stopper an Kapuze und Saum, Veredelungszugang am Rücken  
S - M - L - XL - XXL - 3XL  
☎ 20 ☑ 1 CHF 54,50



red/black



royal/black



navy/aqua

**2 JN 1040**  
James & Nicholson 02.1040  
**Damen Windbreaker**  
Aussen und Mittelschicht: 100% Polyester, Ripstop-Gewebe mit TPU-Beschichtung  
Leicht taillierter Schnitt, unterlegter Frontreissverschluss mit Kinnschutz, im Kragen integrierte Kapuze, kontrastfarbige Reissverschlüsse und Wasserabweisend (1.500mm Wassersäule), winddicht, Ärmeltasche, 2 seitliche Taschen mit Reissverschluss, Ärmeltasche und Innentasche mit Reissverschluss, Handytasche, Reflektorpaspel (ohne Schutzfunktion) am Kragen, elastische Kordel mit Stopper an Kapuze und Saum, Veredelungszugang am Rücken  
S - M - L - XL - XXL  
☎ 20 ☑ 1 CHF 54,50



Jersey Futter



**3 JN 1108** James & Nicholson | 02.1108 **4 JN 1107** James & Nicholson | 02.1107



white/navy



black/black

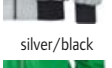

silver/black

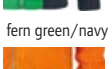

fern green/navy

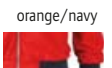

orange/navy



light red/navy



cobalt/navy

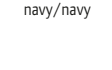

navy/navy

**3 JN 1108**  
James & Nicholson 02.1108  
**Herren Sportjacke**  
Oberstoff: 100% Polyamid, Futterstoff: 65% Polyester, 35% Baumwolle, Futterstoff 2: 100% Polyester  
Leicht, wind- und wasserabweisend, Jersey Futter, gefütterte Kapuze, Strickbündchen an Arm und Saum, 2 Seitentaschen mit Reissverschluss, Veredelungszugang im Futter  
S - M - L - XL - XXL - 3XL  
☎ 30 ☑ 1 CHF 53,-

**4 JN 1107**  
James & Nicholson 02.1107  
**Damen Sportjacke**  
Oberstoff: 100% Polyamid, Futterstoff: 65% Polyester, 35% Baumwolle, Futterstoff 2: 100% Polyester  
Leicht tailliert, leicht, wind- und wasserabweisend, Jersey Futter, gefütterte Kapuze, Strickbündchen an Arm und Saum, 2 Seitentaschen mit Reissverschluss, Veredelungszugang im Futter  
S - M - L - XL - XXL  
☎ 30 ☑ 1 CHF 53,-



**5 JN 1010** James & Nicholson | 02.1010 **6 JN 1011** James & Nicholson | 02.1011



white



black



olive



red



azure

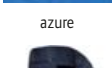

navy

**5 JN 1010**  
James & Nicholson 02.1010  
**Herren Outdoor Jacke**  
Aussen: 100% Polyester mit TPU-Beschichtung, Innen: 100% Polyester  
Wind- und wasserdicht (3.000mm Wassersäule), atmungsaktiv und wasserdampfdurchlässig (3.000g/m<sup>2</sup> in 24h), im Kragen integrierte Kapuze, 2 verdeckte Taschen mit Reissverschluss, Brusttasche und Handytasche innen, elastische Kordel mit Stopper an Kapuze und Saum, Veredelungszugang am Rücken, versiegelte Nähte  
S - M - L - XL - XXL - 3XL  
☎ 20 ☑ 1 CHF 63,50

**6 JN 1011**  
James & Nicholson 02.1011  
**Damen Outdoor Jacke**  
125g/m<sup>2</sup>, Aussen: 100% Polyester mit TPU-Beschichtung, Innen: 100% Polyester  
Wind- und wasserdicht (3.000mm Wassersäule), wasserdampfdurchlässig (3.000g/m<sup>2</sup> in 24h), versiegelte Nähte, im Kragen integrierte Kapuze, 2 verdeckte Taschen mit Reissverschluss, Brusttasche und Handytasche innen, elastische Kordel mit Stopper an Kapuze und Saum, Veredelungszugang am Rücken, leicht taillierter Schnitt  
S - M - L - XL - XXL  
☎ 20 ☑ 1 CHF 63,50



# KARIBAN

abnehmbare Ärmel

## 1 K639

Kariban 20.K639

### 2-in-1 Jacke mit abnehmbaren Ärmeln

475g/m<sup>2</sup>, 100% Polyester mit PVC-Beschichtung, Futter: 100% Polyesterfleece, Ärmelfutter: Polyesterwattierung  
Kontrastfarbige Applikationen, jeweils 3 Aussen- und Innentaschen, Kapuze im Kragen, Veredelungszugang im Futter, Kordelzug am Saum

S - M - L - XL - XXL - 3XL

☎ 10 ☑ 1

CHF 69,-



## 2 K6104

Kariban 20.6104

### Wasserdichte Jacke

100% Polyamid

Futter: 100% Polyester, verstellbare Kapuze mit Netzfutter, 2 Fronttaschen mit Reissverschluss, 1 Innentasche, wasserdicht, verschweisste Nähte, wasserdicht (3.000mm Wassersäule), atmungsaktiv (5.000g/m<sup>2</sup> in 24h), Veredelungszugang an Hüfte und Brust

XS - S - M - L - XL - XXL - 3XL

☎ 10 ☑ 1

CHF 75,50

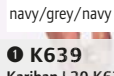

## 3 K693

Kariban 20.K693

### Workwearjacke „Factory“ mit abnehmbaren Ärmeln

465g/m<sup>2</sup>, Aussen: 100% Polyester mit PVC-Beschichtung, Innen: 100% Polyester

Windblende mit Druckknöpfen, Ärmelbündchen mit Klettverschluss verstellbar, Kapuze im Kragen, 2 Seitentaschen mit Litze, Kordelzug mit Stoppfern am Bund, Veredelungszugang im Futter

S - M - L - XL - XXL - 3XL

☎ 10 ☑ 1

CHF 64,-

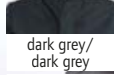

## 4 K679

Kariban 20.K679

### Gilet „Record“

275g/m<sup>2</sup>, 100% Nylon, Futter: Polyesterfleece

Stehkragen, Ton-in-Ton Reissverschluss, 2 seitliche Einschubtaschen, Veredelungszugang im Futter

S - M - L - XL - XXL - 3XL \*

\* nur in diesen Farben erhältlich

☎ 25 ☑ 1

CHF 21,60

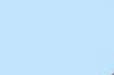
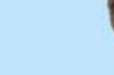
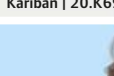
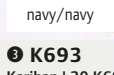

## 5 Biker Jacket Men

Stedman 05.5250

### Herren Biker Jacke

100% Kunstleder (Polyurethan)

Wasserabweisend, windabweisend, schmaler Stehkragen mit Druckknopf, Metallreissverschluss (nickelfrei), Brusttasche mit Metallreissverschluss (nickelfrei), Seitentaschen mit Metallreissverschluss (nickelfrei), zwei Innentaschen, Windschutzleiste mit Ziernähten, Schulter- und Ärmelpassen mit Ziernähten, Aufhänger, neutrales Grössenlabel, Seitennähte und Seitenblenden, Veredelungszugang im Rückenfutter, Rückseite mit Mittelnaht

S - M - L - XL - XXL

☎ 10 ☑ 1

CHF 88,-

## 6 Biker Jacket Women

Stedman 05.5350

### Damen Biker Jacke

100% Kunstleder (Polyurethan)

Wasserabweisend, windabweisend, Metallreissverschluss (nickelfrei), Seitentaschen mit Metallreissverschluss (nickelfrei), Windschutzleiste, Schulter- und Ärmelpassen mit Ziernähten, Aufhänger, neutrales Grössenlabel, Seitennähte und Seitenblenden, Veredelungszugang im Rückenfutter, kürzer geschnittene Rückseite mit Mittelnaht

S - M - L - XL

☎ 10 ☑ 1

CHF 88,-

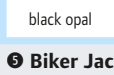

Die angegebenen Preise sind Richtpreise. Konkrete Preise entnehmen Sie bitte der aktuell gültigen Preisliste.



**1 510M**  
Russell | 10.510M

**2 510F**  
Russell | 10.510F

**1 510M**  
Russell 10.510M

**Herren Jacke Hydra Plus 2000**

190g/m<sup>2</sup>, 100% Nylon Taslan  
Wasserdicht (2.000mm Wassersäule), atmungsaktiv (2.000g/m<sup>2</sup> in 24h), Raglanärmel mit vorgeformten Ellbogen, im Kragen integrierte Kapuze, gefütterte Taschen mit Reissverschluss, weich gefütterter Innenkragen, PU-Beschichtung, verschweisste Nähte XS - S - M - L - XL - XXL - 3XL\* - 4XL\*  
\* nur in diesen Farben erhältlich



black\*



titanium\*

**2 510F**  
Russell 10.510F

**Damen Jacke Hydra Plus 2000**

190g/m<sup>2</sup>, 100% Nylon Taslan  
Wasserdicht (2.000mm Wassersäule), atmungsaktiv (2.000g/m<sup>2</sup> in 24h), Raglanärmel mit vorgeformten Ellbogen, im Kragen integrierte Kapuze, gefütterte Taschen mit Reissverschluss, weich gefütterter Innenkragen, PU-Beschichtung, verschweisste Nähte XS - S - M - L - XL - XXL - 3XL\* - 4XL\*  
\* nur in diesen Farben erhältlich



classic red\*



azure blue



french navy\*

CHF 108,-  
CHF 104,-



**3 R205X**  
Result Core | 30.205X

**Windjacke**  
Aussen: 190T Polyester StormDri 2000 mit PU-Beschichtung, Mittelschicht: 70g/m<sup>2</sup>, atmungsaktiver Polymesh  
Versiegelte Nähte, extrem leicht, verdeckte Kapuze im Kragen mit Kordel, 2 seitliche Taschen mit Reissverschluss, elastische Bündchen, Saum mit verstellbarem Kordelzug, wasserdicht (2.000mm Wassersäule), winddicht, atmungsaktive Lüftungseinsätze an Rück- und Vorderseite, Veredelungszugang im Futter  
XS - S - M - L - XL - XXL  
CHF 25,10



**4 R206X**  
Result Core | 30.206X

**Windjacke**  
Aussen: 190T Polyester mit Beschichtung aus StormDri 2000, Innen: 130g/m<sup>2</sup> Single-Jersey Polyester, Ärmelfutter: 100% Polyester  
Hoher Kragen mit verdeckter verstellbarer Kapuze, Windbremse, 2 Vordertaschen, Innentaschen, elastische Armbündchen, 2.000mm Wassersäule, wasserdicht, winddicht, voll versiegelte wasserdichte Nähte, langer Schnitt, Veredelungszugang im Futter  
S - M - L - XL - XXL - 3XL  
CHF 33,50



**5 R189X**  
Result | 30.189X

**Regenjacke**  
100% Nylon  
Stehkragen mit integrierter Kapuze, Kontrast Reissverschluss, elastische Armabschlüsse, gedrucktes Label innen, kann klein verpackt werden, verklebte Nähte, wasserdicht (3.000mm Wassersäule), atmungsaktiv (1.000g/m<sup>2</sup> in 24h), winddicht  
XS - S - M - L - XL - XXL - 3XL  
CHF 28,50

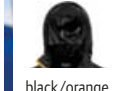

black/orange



fennel/pink

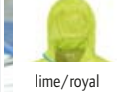

lime/royal



raspberry/lime



royal/lime

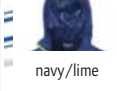

navy/lime

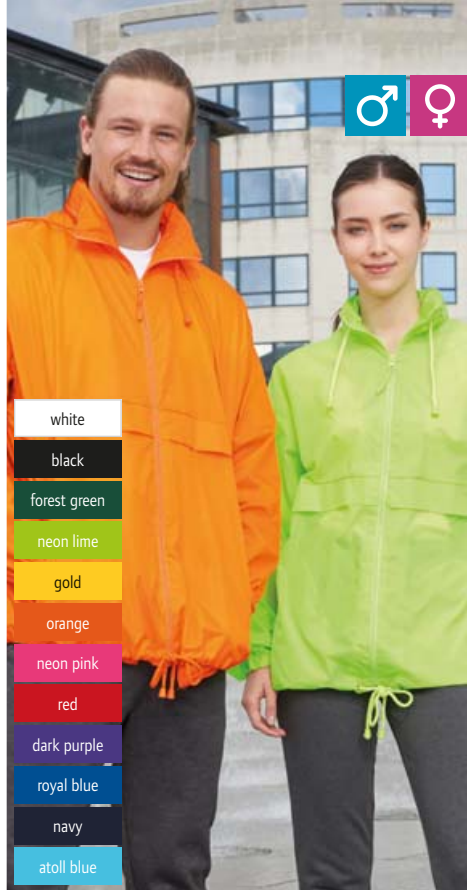

- white
- black
- forest green
- neon lime
- gold
- orange
- neon pink
- red
- dark purple
- royal blue
- navy
- atoll blue

**1 Surf**  
SOL'S | 25.2000

**Unisex Windbreaker**

100% 210T Nylon

Kapuze mit Kordel im Kragen, elastische Ärmelbündchen, Lüftungösen, Kordelzug am Bund, wasserabweisend

S - M - L - XL - XXL

☎ 50 ☑ 5

CHF 15,15



- black
- forest green
- gold
- orange
- red
- royal blue
- navy

**2 Surf Kids**  
SOL'S | 25.2300

**Kinder Windbreaker**

100% 210T Nylon

Lüftungösen, verstellbare Kordel am Bund und in der Taille, Kapuze im Kragen, elastische Ärmelbündchen, wasserabweisend

5-6 7-8 9-11 15-16 12-14  
110/116 122/128 134/140 146/152 158/164

☎ 50 ☑ 5

CHF 15,15

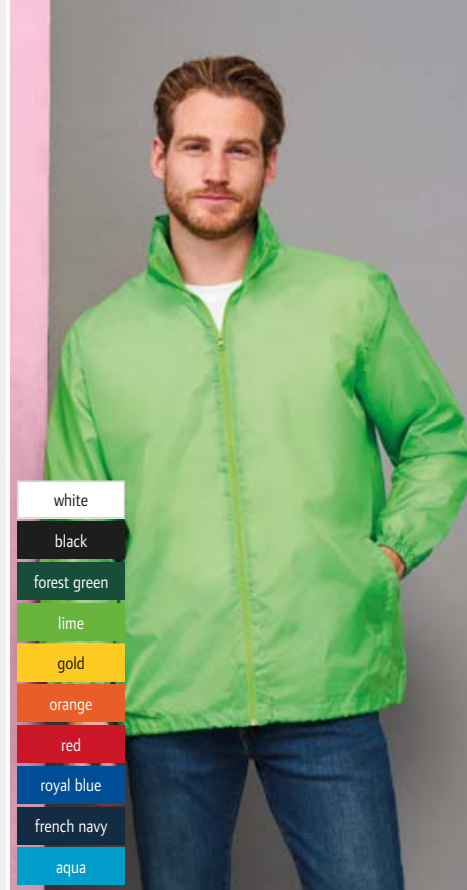

- white
- black
- forest green
- lime
- gold
- orange
- red
- royal blue
- french navy
- aqua

**3 Shift**  
SOL'S | 25.1618

**Unisex Windbreaker**

100% Polyester 210T

Kapuze im Kragen, Kapuze und Saum mit Schnürzug, 2 Reissverschlusstaschen, elastische Bündchen, atmungsaktiv, wasserabweisend

XS - S - M - L - XL - XXL - 3XL

☎ 30 ☑ 5

CHF 13,70

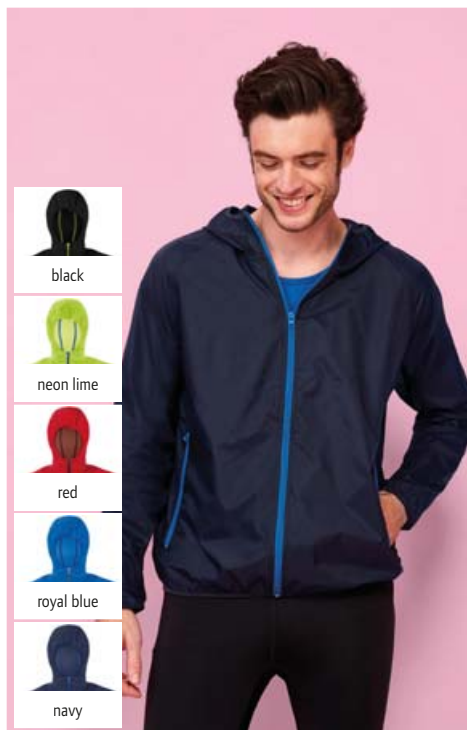

- black
- neon lime
- red
- royal blue
- navy

**4 Shore**  
SOL'S | 25.1169

**Unisex Windbreaker**

100% Nylon, 210T

Raglanärmel, kontrastfarbige Reissverschlüsse vorne und an den Seitentaschen, elastischer Abschluss an Kapuze Arm und Saum, kann in die Jackentasche zusammengefasst werden

XS - S - M - L - XL - XXL

☎ 50 ☑ 5

CHF 25,90



- black/dark grey
- camo/royal
- neon lime/royal blue
- royal/neon yellow
- navy/royal

**5 Skate**  
SOL'S | 25.1171

**Gefütteter Unisex Windbreaker**

Aussen: 100% Nylon, Netzfutter: 100% Polyester

Kapuze und Reissverschlüsse in Kontrastfarbe, elastischer Armschluss, Seitentaschen mit Reissverschluss, Veredelungszugang im Futter innen mit Klettverschluss

XS - S - M - L - XL - XXL

☎ 30 ☑ 5

CHF 47,-



- black
- forest green
- red
- royal blue
- navy

**6 Mistral**  
SOL'S | 25.4600

**Gefütteter Unisex Windbreaker**

100% Nylon 210T, Innen: 100% Polyester Jersey

Mit Jersey-Futter, Öffnung mit Leiste Reissverschluss und Druckknöpfen, mit Druckknöpfen verstellbare Bündchen, viele Taschen, Kapuze im Kragen verstaubar, Lüftungösen, Seitenschlitze, elastische Kordel mit Stoppere, Veredelungszugang, wasserabweisend

S - M - L - XL - XXL

☎ 30 ☑ 5

CHF 43,50

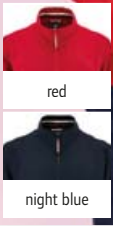

**1 Ralph**  
SOL'S | 25.2757

**Jacke unisex**

Taslan, 100% Nylon - PU Beschichtung, Futter: 100% Polyester Mesh

Wasserabweisend, winddicht, Krageninnenseite und Bündchen Rippstrick mit Kontraststreifen, Rippstricksaum, 2 Seitentaschen, 1 Innentasche, TearAway Label, Veredelungszugang innen

XS - S - M - L - XL - XXL - 3XL

€ 20 1

CHF 55,-



**2 Rebel**  
SOL'S | 25.1616

**Bomber Jacke Fashion**

60g/m², Aussen: 100% Nylon, wasserabweisend, leichte Wattierung: 100% Polyester, Futter: 100% Polyester

Stehkragen aus Rippstrick, silberfarbener Metallreissverschluss, Ärmeltasche mit Reissverschluss, 2 seitliche Taschen mit Klappe und Druckknopf, versiegelte Nähte, Strickbündchen am Armabschluss und Saum

XS - S - M - L - XL - XXL - 3XL

€ 10 1

CHF 64,50

**Neopren Sweat**



**3 Volt**  
SOL'S | 25.1646

**Heavy Kapuzen Sweatjacke**

380g/m², Neopren Piqué, 83% Polyester, 13% Viskose, 4% Elasthan

Kapuze innen kontrastfarbig, mit Kordelzug und Stopper, grosse aufgesetzte Taschen, Strickbündchen am Armabschluss und Saum

XS - S - M - L - XL - XXL - 3XL

€ 20 1

CHF 81,50



**beidseitig tragbar**

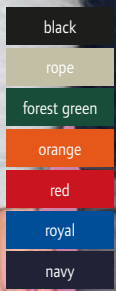

**4 Winner**  
SOL'S | 25.4001

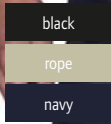

**5 Wild**  
SOL'S | 25.3630

**4 Winner**

SOL'S 25.4001

**Unisex Wende Bodywarmer**

100% 210T Nylon Polyester

Fleece Futter, wendbarer Unisex Bodywarmer, 2 Aussentaschen, Innenseite in Kontrastfarbe, Veredelungszugang

XS - S - M - L - XL - XXL

€ 30 5

CHF 26,60

**5 Wild**

SOL'S 25.3630

**Unisex Safari Gilet**

65% Polyester, 35% Baumwolle

9 Taschen, inkl. 1 Handytasche, halbgefüllt mit Mesh-Nylonnetz im Rücken

S - M - L - XL - XXL - 3XL

€ 25 1

CHF 34,50

**SOL'S**  
the fair spirit

**1 9604**

Tee Jays 18.9604

**Herren Urban Adventure Jacke**

88% Polyester, 12% Spandex, DuPont™ Wattierung, 310T Polyester Futter

2-lagiges Funktionsmaterial, wasserabweisend (8.000mm Wassersäule), atmungsaktiv (3.000g/m² in 24h), Kinnschutz, abnehmbare Kapuze mit Kordelzug, zwei Seitentaschen mit Reissverschluss und Klappe mit schwarzem Metalldruckknopf, Innentasche mit Druckknopf, elastischer Saum und Armabschluss

S - M - L - XL - XXL - 3XL

☞ 10 ☐ 1

CHF 112,-

**2 9605**

Tee Jays 18.9605

**Damen Urban Adventure Jacke**

88% Polyester, 12% Spandex, DuPont™ Wattierung, 310T Polyester Futter

2-lagiges Funktionsmaterial, wasserabweisend (8.000mm Wassersäule), atmungsaktiv (3.000g/m² in 24h), Kinnschutz, abnehmbare Kapuze mit Kordelzug, zwei Seitentaschen mit Reissverschluss und Klappe mit schwarzem Metalldruckknopf, Innentasche mit Druckknopf, elastischer Saum und Armabschluss

S - M - L - XL - XXL - 3XL

☞ 10 ☐ 1

CHF 112,-



black



space grey



dark olive

**1 9604**  
Tee Jays | 18.9604**2 9605**  
Tee Jays | 18.9605**3 9650**

Tee Jays 18.9650

**Herren Competition Jacke**

88% Polyester, 12% Spandex, DuPont™ Wattierung, 310T Polyester Futter

2-lagiges Funktionsmaterial, Kapuze, wasserabweisend (8.000mm Wassersäule), atmungsaktiv (3.000g/m² in 24h), Kinnschutz, zwei Seitentaschen mit Reissverschluss, Innentasche mit Reissverschluss, elastischer Bund und Ärmelabschluss

S - M - L - XL - XXL - 3XL

☞ 10 ☐ 1

CHF 108,-

**4 9651**

Tee Jays 18.9651

**Damen Competition Jacke**

88% Polyester, 12% Spandex, DuPont™ Wattierung, 310T Polyester Futter

2-lagiges Funktionsmaterial, Kapuze, wasserabweisend (8.000mm Wassersäule), atmungsaktiv (3.000g/m² in 24h), Kinnschutz, zwei Seitentaschen mit Reissverschluss, Innentasche mit Reissverschluss, elastischer Bund und Ärmelabschluss

S - M - L - XL - XXL - 3XL

☞ 10 ☐ 1

CHF 108,-



snow/navy



black/space grey



ink blue/navy



navy/light grey

**3 9650**  
Tee Jays | 18.9650**4 9651**  
Tee Jays | 18.9651**5 9600**

Tee Jays 18.9600

**Herren Jacke „Newport“**

100% Polyester 300T, DuPont™ Füllung

Sportliche Jacke in weicher Qualität, winddicht, wasserabweisend, Cordura® Details, Metallreissverschlüsse, 2 grosse Seitentaschen, Innentasche, aussenliegende versteckte Brusttasche, elastischer Saum und Bündchen, figurbetonter Schnitt

S - M - L - XL - XXL - 3XL

☞ 10 ☐ 1

CHF 119,-

**6 9601**

Tee Jays 18.9601

**Damen Jacke „Newport“**

100% Polyester 300T, DuPont™ Füllung

Sportliche Jacke in weicher Qualität, winddicht, wasserabweisend, Cordura® Details, Metallreissverschlüsse, 2 grosse Seitentaschen, Innentasche, aussenliegende versteckte Brusttasche, elastischer Saum und Bündchen, figurbetonter Schnitt

S - M - L - XL - XXL - 3XL

☞ 10 ☐ 1

CHF 119,-



black



deep navy

**5 9600**  
Tee Jays | 18.9600**6 9601**  
Tee Jays | 18.9601



- white
- black
- dark grey
- red
- azure
- navy



- white
- black
- dark grey
- red
- azure
- navy



- black
- red
- azure
- navy

**1 Hooded Softshell /men**  
B&C | 01.1950

**Herren Kapuzen 3-Lagen Softshell Jacke**  
340g/m<sup>2</sup>; Aussen: Softshell gewebt, 94% Polyester, 6% Elasthan, atmungsaktive Schichtmembran mit Microporen, Innen: Antipilling Microfleece  
Wasserdicht (5.000mm Wassersäule), abnehmbare Kapuze mit verstellbarem Kordelzug, durchgehender Reissverschluss mit Kinnschutz, 2 Aussentaschen mit Reissverschluss, Ärmelbund mit Klettverschluss, verlängerte Rückenpartie, Veredelungszugang, körperbetonter Schnitt  
S - M - L - XL - XXL - 3XL  
👉 10 📦 1 CHF 71,-

**2 Hooded Softshell /women**  
B&C | 01.0937

**Damen 3-Lagen Softshell Jacke**  
340g/m<sup>2</sup>; Aussen: Softshell gewebt, 94% Polyester, 6% Elasthan, atmungsaktive Schichtmembran mit Microporen, Innen: Antipilling Microfleece  
Wasserdicht (5.000mm Wassersäule), abnehmbare Kapuze mit verstellbarem Kordelzug, durchgehender Reissverschluss mit Kinnschutz, 2 Aussentaschen mit Reissverschluss, Ärmelbund mit Klettverschluss, verlängerter Rücken, Veredelungszugang im Futter, taillierter Schnitt  
XS - S - M - L - XL - XXL  
👉 10 📦 1 CHF 71,-

**3 Hooded Softshell /kids**  
B&C | 01.0969

**Kinder 3-Lagen Softshell Jacke**  
340g/m<sup>2</sup>; Aussen: Softshell gewebt, 94% Polyester, 6% Elasthan, atmungsaktive Schichtmembran mit Microporen, Innen: Antipilling Microfleece  
Wasserdicht (5.000mm Wassersäule), atmungsaktiv (1.000g/m<sup>2</sup> in 24h), 3-lagiges Softshell-Material, abnehmbare Kapuze, Reissverschluss mit Kinnschutz, Aufhängebaar an Kragen hinten, eingesetzte Ärmel, Veredelungszugang innen, Ärmelbund mit Velcro®-Verschlusslaschen & geprägtem Plastik-Zug, 2 Seitentaschen vorne mit Reissverschluss, verlängerte Rückenpartie  
5-6 7-8 9-10 11-12 13-14  
110/116 122/128 134/140 146/152 158/164  
👉 10 📦 1 CHF 51,50



Futter in Kontrastfarbe



Futter in Kontrastfarbe

- white
- black
- dark grey
- red
- atoll
- navy

**4 ID.701**  
B&C | 01.0062

**5 ID.701 /women**  
B&C | 01.0063

**4 ID.701**  
B&C 01.0062

**Herren 2-Lagen Softshell Jacke**  
300g/m<sup>2</sup>, Aussen: 96% Polyester, 4% Elasthan (Softshellgewebe), Innen: 100% Polyester Microfleece  
Wasserabweisend, atmungsaktiv, Stehkragen, versetzte Nähte auf der Schulter, 2 Einschubtaschen mit Reissverschluss, 2 Innentaschen, verstärkte Doppelnähte, längerer Saum, Veredelungszugang an Vorder- und Rückenteil sowie an den Ärmeln, Kontrastfutter, 2-Wege-Stretch  
S - M - L - XL - XXL - 3XL  
👉 30 📦 5 CHF 37,50

**5 ID.701 /women**  
B&C 01.0063

**Damen 2-Lagen Softshell Jacke**  
300g/m<sup>2</sup>, Aussen: 96% Polyester, 4% Elasthan (Softshellgewebe), Innen: 100% Polyester Microfleece  
Wasserabweisend, atmungsaktiv, Stehkragen, versetzte Nähte auf der Schulter, 2 Einschubtaschen mit Reissverschluss, 2 Innentaschen, verstärkte Doppelnähte, längerer Saum, Veredelungszugang an Vorder- und Rückenteil und an den Ärmeln, Kontrastfutter, 2-Wege-Stretch  
XS - S - M - L - XL - XXL  
👉 10 📦 5 CHF 37,50



**JAMES & NICHOLSON**



1 JN 135 James & Nicholson | 02.0135
2 JN 135K James & Nicholson | 02.135K
3 JN 137 James & Nicholson | 02.0137



**Herren 3-Lagen Softshell Jacke**  
 330g/m<sup>2</sup>, 95% Polyester, 5% Elasthan, Aussen: 3-Lagen Funktionsmaterial mit TPU-Membran, Innen: Microfleece  
 Wasserdicht (5.000mm Wassersäule), winddicht, atmungsaktiv, Netzfutter im Vorderteil, 2 Seitentaschen mit Reissverschluss, 1 vertikale Brusttasche mit Reissverschluss, elastischer Kordelzug mit Stoppern am Saum, Reissverschluss im Vorderteil zur Veredelung, Veredelungszugang an linker Brust  
 S - M - L - XL - XXL - 3XL - 4XL\* - 5XL\*  
 \* nur in diesen Farben erhältlich  
 10 1 CHF 64,50

**Kinder 3-Lagen Softshell Jacke**  
 330g/m<sup>2</sup>, 95% Polyester, 5% Elasthan, Aussen: 3-lagiges Funktionsmaterial mit TPU-Membran, Innen: Microfleece  
 Wasserdicht (5.000mm Wassersäule), winddicht, atmungsaktiv, Netzfutter im Vorderteil, reflektierende Paspel (ohne Schutzfunktion) im Vorderteil, Rückenteil und am Ärmel, elastischer Kordelzug mit Stoppern am Saum, Veredelungszugang im Vorderteil  
 M L XL XXL  
 122/128 134/140 146/152 158/164  
 30 1 CHF 49,50

**Damen 3-Lagen Softshell Jacke**  
 330g/m<sup>2</sup>, 95% Polyester, 5% Elasthan, Aussen: 3-Lagen Funktionsmaterial mit TPU-Membran, Innen: Microfleece  
 Wasserdicht (5.000mm Wassersäule), winddicht, atmungsaktiv, Netzfutter im Vorderteil, 2 Seitentaschen mit Reissverschluss, elastischer Kordelzug mit Stoppern am Saum, Reissverschluss im Vorderteil zur Veredelung, leicht taillierter Schnitt  
 S - M - L - XL - XXL  
 10 1 CHF 64,50

**4 X-Lite Softshell / men**  
 B&C 01.0951  
**Herren 3-Lagen Softshell Jacke**

300g/m<sup>2</sup>, Aussen: Softshell gewebt, 94% Polyester, 6% Elasthan, atmungsaktive Schichtmembran mit Microporen, versiegelte Nähte, Innen: 100% Netz-Polyester  
 Wasserdicht (5.000mm Wassersäule), atmungsaktiv (5.000g/m<sup>2</sup> in 24h), 2 Taschen vorne mit Reissverschluss, 1 Brusttasche rechts mit Reissverschluss, hoher Kragen mit Kinnschutz, verstellbarer Ärmelbund mit Gummischlaufe und Velcro®-Klettverschlüssen, unten verstellbarer Bund mit elastischem Kordelzug und Stoppern, minimales Gewicht und Gepäckvolumen  
 S - M - L - XL - XXL - 3XL  
 10 1 CHF 69,-

**5 X-Lite Softshell /women**  
 B&C 01.0938  
**Damen 3-Lagen Softshell Jacke**

300g/m<sup>2</sup>, Aussen: Softshell gewebt, 94% Polyester, 6% Elasthan, atmungsaktive Schichtmembran mit Microporen, Innen: 100% Netz-Polyester  
 Wasserdicht (5.000mm Wassersäule), atmungsaktiv (5.000g/m<sup>2</sup> in 24h), 2 Seitentaschen und 1 Brusttasche mit Reissverschluss, verstellbarer Ärmelbund mit Gummischlaufe und Velcro®-Klettverschlüssen, verstellbarer Bund mit elastischem Kordelzug und Stoppern, minimales Gewicht und minimales Gepäckvolumen, wasserdicht, windabweisend und abriebfest  
 XS - S - M - L - XL - XXL  
 10 1 CHF 69,-



4 X-Lite Softshell / men B&C | 01.0951
5 X-Lite Softshell /women B&C | 01.0938



**JAMES & NICHOLSON**

**1 JN 1098**  
James & Nicholson | 02.1098



**2 JN 1097**  
James & Nicholson | 02.1097



black/red black/silver



iron grey/green iron grey/yellow



spring green/iron grey dark orange/iron grey



aqua/acid yellow navy/cobalt

**1 JN 1098**  
James & Nicholson 02.1098  
**Herren 3-Lagen Softshell Jacke**  
130g/m<sup>2</sup>, 100% Polyester  
Wind- und wasserdicht (10.000mm Wassersäule), atmungsaktiv (5.000g/m<sup>2</sup> in 24h), wasserdichter Funktionsstoff mit TPU-Membran, verstellbare Kapuze, 2-Wege-Reissverschluss, wasserdichte Reissverschlüsse, 2 Seitentaschen mit Reissverschluss, versiegelte Nähte, ergonomische Passform mit längerem Rücken  
S - M - L - XL - XXL - 3XL  
☞ 30 ☐ 1 CHF 93,-

**2 JN 1097**  
James & Nicholson 02.1097  
**Damen 3-Lagen Softshell Jacke**  
130g/m<sup>2</sup>, 100% Polyester  
Wind- und wasserdicht (10.000mm Wassersäule), atmungsaktiv (5.000g/m<sup>2</sup> in 24h), verstellbare Kapuze, 2-Wege-Reissverschluss, wasserdichte Reissverschlüsse, 2 Seitentaschen mit Reissverschluss, versiegelte Nähte, wasserdichter Funktionsstoff mit TPU-Membran, ergonomische Passform mit längerem Rücken, leicht taillierter Schnitt  
S - M - L - XL - XXL  
☞ 30 ☐ 1 CHF 93,-



**3 JN 1146**  
James & Nicholson | 02.1146



**4 JN 1145**  
James & Nicholson | 02.1145



black/black light grey/black



olive/camouflage flame/black



red/black blue/black



navy/navy

**3 JN 1146**  
James & Nicholson 02.1146  
**Herren 2-Lagen Kapuzen Softshelljacke**  
260g/m<sup>2</sup>, 94% Polyester, 6% Elasthan  
2-lagiges Softshellmaterial mit kontrastfarbiger Innenseite in Netzoptik, angeschnittene Kapuze mit Weitenregulierung, YKK Reissverschlüsse, aufgesetzte Kängurutasche mit Reissverschluss, eine Innentasche, elastischer Bund und elastische Armbündchen, wasser- und schmutzabweisend  
S - M - L - XL - XXL - 3XL  
☞ 30 ☐ 1 CHF 49,50

**4 JN 1145**  
James & Nicholson 02.1145  
**Damen 2-Lagen Kapuzen Softshelljacke**  
260g/m<sup>2</sup>, 94% Polyester, 6% Elasthan  
2 Lagen Softshellmaterial mit kontrastfarbiger Innenseite in Netzoptik, angeschnittene Kapuze mit Weitenregulierung, YKK Reissverschlüsse, aufgesetzte Kängurutasche mit Reissverschluss, eine Innentasche, elastischer Bund und elastische Armbündchen, wasser- und schmutzabweisend, leicht tailliert  
XS - S - M - L - XL - XXL  
☞ 30 ☐ 1 CHF 49,50



**5 JN 136**  
James & Nicholson | 02.0136



**6 JN 138**  
James & Nicholson | 02.0138

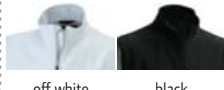

off white black



carbon brown



olive pop orange



red aqua

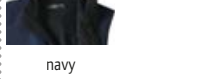

navy

**5 JN 136**  
James & Nicholson 02.0136  
**Herren 3-Lagen Softshell Gilet**  
330g/m<sup>2</sup>, 95% Polyester, 5% Elasthan, Aussen: 3-Lagen Funktionsmaterial mit TPU-Membran, Innen: Microfleece  
Wasserdicht (5.000mm Wassersäule), winddicht, atmungsaktiv, 2 Seitentaschen mit Reissverschluss, 1 vertikale Brusttasche mit Reissverschluss, elastischer Kordelzug mit Stoppern am Saum, Veredelungszugang vorne über Reissverschluss an linker Brust, Netzfutter im Vorderteil  
S - M - L - XL - XXL - 3XL  
☞ 20 ☐ 1 CHF 50,-

**6 JN 138**  
James & Nicholson 02.0138  
**Damen 3-Lagen Softshell Gilet**  
330g/m<sup>2</sup>, 95% Polyester, 5% Elasthan, Aussen: 3-Lagen Funktionsmaterial mit TPU-Membran, Innen: Microfleece  
Wasserdicht (5.000mm Wassersäule), winddicht, atmungsaktiv, 2 Seitentaschen mit Reissverschluss, elastischer Kordelzug mit Stoppern am Saum, Veredelungszugang im Vorderteil, Netzfutter im Vorderteil, leicht tailliert  
S - M - L - XL - XXL  
☞ 20 ☐ 1 CHF 50,-





**1 JN 1130**

James & Nicholson | 02.1130  
**Herren 2-Lagen Promo Softshell Jacke**

280g/m<sup>2</sup>, 100% Polyester  
 Weiches 2-lagiges Softshell-Material, wasserabweisend, winddicht, atmungsaktiv, Innenseite aus Microfleece, hinterlegter Frontreißverschluss mit Kinnschutz, elastische Einfassung am Ärmel, 2 seitliche Taschen mit Reißverschluss, 2 Innentaschen  
 S - M - L - XL - XXL - 3XL  
 ☞ 25 ☐ 1 CHF 37,50



white/white



black/black



iron grey/red



green/navy

**2 JN 1129**

James & Nicholson | 02.1129  
**Damen 2-Lagen Promo Softshell Jacke**

280g/m<sup>2</sup>, 100% Polyester  
 Weiches 2-lagiges Softshell-Material, wasserabweisend, winddicht, atmungsaktiv, Innenseite aus Microfleece, hinterlegter Frontreißverschluss mit Kinnschutz, elastische Einfassung am Ärmel, 2 seitliche Taschen mit Reißverschluss, 2 Innentaschen, taillierter Schnitt  
 S - M - L - XL - XXL  
 ☞ 25 ☐ 1 CHF 37,50



red/black

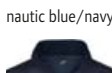

navy/navy

**1 JN 1130**  
 James & Nicholson | 02.1130

**2 JN 1129**  
 James & Nicholson | 02.1129

**3 JN 1127**

James & Nicholson | 02.1127  
**Damen 2-Lagen Promo Softshell Gilet**

280g/m<sup>2</sup>, 100% Polyester  
 Weiches 2-lagiges Softshell-Material, wasserabweisend, winddicht, atmungsaktiv, Innenseite aus Microfleece, hinterlegter Frontreißverschluss mit Kinnschutz, 2 seitliche Taschen mit Reißverschluss, 2 Innentaschen, taillierter Schnitt  
 S - M - L - XL - XXL  
 ☞ 30 ☐ 1 CHF 30,50



white/white



black/black



iron grey/red



green/navy

**4 JN 1128**

James & Nicholson | 02.1128  
**Herren 2-Lagen Promo Softshell Gilet**

280g/m<sup>2</sup>, 100% Polyester  
 Weiches 2-Lagen Softshell-Material, wasserabweisend, winddicht, atmungsaktiv, Innenseite aus Microfleece, hinterlegter Frontreißverschluss mit Kinnschutz, 2 seitliche Taschen mit Reißverschluss, 2 Innentaschen  
 S - M - L - XL - XXL - 3XL  
 ☞ 30 ☐ 1 CHF 30,50



red/black

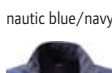

navy/navy



**3 JN 1127**  
 James & Nicholson | 02.1127

**4 JN 1128**  
 James & Nicholson | 02.1128



**1 JN 1058**  
James & Nicholson | 02.1058

**2 JN 1057**  
James & Nicholson | 02.1057



**3 JN 1020**  
James & Nicholson | 02.1020

**4 JN 1021**  
James & Nicholson | 02.1021



**5 JN 1022**  
James & Nicholson | 02.1022

**6 JN 1023**  
James & Nicholson | 02.1023

**JAMES & NICHOLSON**



white

**1 JN 1058**  
James & Nicholson | 02.1058

**Herren Design 2-Lagen Softshell Jacke**  
210g/m<sup>2</sup>, 100% Polyester  
Trendige Optik, weiches Softshell-Material mit wasserabweisender Oberfläche, durchgehend hinterlegter Frontreissverschluss, Stehkragen, 2 seitliche Taschen und 2 Brusttaschen mit Reissverschluss, Weitenregulierung am Ärmelsaum durch Druckknöpfe  
S - M - L - XL - XXL - 3XL  
☎ 20 ☐ 1 CHF 66,-



black



graphite



acid yellow



red



navy



turquoise

**2 JN 1057**  
James & Nicholson | 02.1057

**Damen Design 2-Lagen Softshell Jacke**  
210g/m<sup>2</sup>, 100% Polyester  
Trendige Optik, weiches Softshell-Material mit wasserabweisender Oberfläche, durchgehend hinterlegter Frontreissverschluss, Stehkragen, 2 seitliche Taschen und 2 Brusttaschen mit Reissverschluss, Weitenregulierung am Ärmelsaum durch Druckknöpfe  
S - M - L - XL - XXL  
☎ 20 ☐ 1 CHF 66,-



off white\*

**3 JN 1020**  
James & Nicholson | 02.1020

**Herren 3-Lagen Softshell Jacke**  
270g/m<sup>2</sup>, 90% Polyester, 10% Elasthan, 3-lagiges Funktionsmaterial mit TPU-Membran Wind- und wasserdicht (2.000mm Wassersäule), atmungsaktiv (2.000g/m<sup>2</sup> in 24h), 2 Seitentaschen mit Reissverschluss, 2 Innentaschen, elastische Kordel mit Stopper am Saum, weicher sportlicher Stretchstoff  
S - M - L - XL - XXL - 3XL\*  
\* nur in diesen Farben erhältlich  
☎ 20 ☐ 1 CHF 64,50



black\*



green\*

**4 JN 1021**  
James & Nicholson | 02.1021

**Damen 3-Lagen Softshell Jacke**  
270g/m<sup>2</sup>, 90% Polyester, 10% Elasthan, 3-lagiges Funktionsmaterial mit TPU-Membran Wind- und wasserdicht (2.000mm Wassersäule), atmungsaktiv (2.000g/m<sup>2</sup> in 24h), 2 Seitentaschen mit Reissverschluss, 2 Innentaschen, elastische Kordel mit Stopper am Saum, weicher sportlicher Stretchstoff, leicht taillierter Schnitt  
S - M - L - XL - XXL  
☎ 20 ☐ 1 CHF 64,50



orange\*

**5 JN 1022**  
James & Nicholson | 02.1022

**Herren 3-Lagen Softshell Gilet**  
270g/m<sup>2</sup>, 90% Polyester, 10% Elasthan, 3-lagiges Funktionsmaterial mit TPU-Membran Wind- und wasserdicht (2.000mm Wassersäule), atmungsaktiv (2.000g/m<sup>2</sup> in 24h), weicher sportlicher Stretchstoff, 2 Seitentaschen mit Reissverschluss, 2 Innentaschen, elastische Kordel mit Stopper am Saum  
S - M - L - XL - XXL - 3XL  
☎ 20 ☐ 1 CHF 48,50



red\*



azure

**6 JN 1023**  
James & Nicholson | 02.1023

**Damen 3-Lagen Softshell Gilet**  
270g/m<sup>2</sup>, 90% Polyester, 10% Elasthan, 3-lagiges Funktionsmaterial mit TPU-Membran Wind- und wasserdicht (2.000mm Wassersäule), atmungsaktiv (2.000g/m<sup>2</sup> in 24h), weicher sportlicher Stretchstoff, 2 Seitentaschen mit Reissverschluss, 2 Innentaschen, elastische Kordel mit Stopper am Saum, leicht taillierter Schnitt  
S - M - L - XL - XXL  
☎ 20 ☐ 1 CHF 48,50



navy\*

**1 JN 1122**

James & Nicholson 02.1122

**Herren Softshell Jacke mit abzipfbaren Ärmeln**

230g/m<sup>2</sup>, Aussen: 100% Polyester  
Wind- und wasserdichtes 3-Lagen Funktionsmaterial mit TPU-Membran (5.000mm Wassersäule), atmungsaktiv, Nähte nicht versiegelt, Stehkragen, innen kontrastfarbig, reflektierender Reissverschluss und Details (ohne Schutzfunktion) an Schulter Rücken und Arm, kontrastfarbige Paspeln, 2 Seitentaschen, 1 Innentasche, Ärmeltasche

S - M - L - XL - XXL - 3XL

☞ 20 ☐ 1

CHF 69,-



black/silver



black/red



iron grey/green



red/black



nautic blue/navy



navy/royal

**2 JN 1121**

James & Nicholson 02.1121

**Damen Softshell Jacke mit abzipfbaren Ärmeln**

230g/m<sup>2</sup>, Aussen: 100% Polyester  
Wind und wasserdichtes 3-Lagen Funktionsmaterial mit TPU-Membran (5.000mm Wassersäule), atmungsaktiv, Nähte nicht versiegelt, Stehkragen, innen kontrastfarbig, reflektierender Reissverschluss und Details (ohne Schutzfunktion) an Schulter Rücken und Arm, kontrastfarbige Paspeln, 2 Seitentaschen, 1 Innentasche, Ärmeltasche, taillierter Schnitt

S - M - L - XL - XXL

☞ 20 ☐ 1

CHF 69,-

**3 JN 1148**

James & Nicholson 02.1148

**Herren 2-Lagen Melange Softshelljacke**

280g/m<sup>2</sup>, 100% Polyester  
2-lagiges weiches Softshellmaterial, Griff ähnelt glattem Fleece material, Stehkragen, durchgehend hinterlegter Frontreissverschluss mit Kinnschutz, 2 seitliche Taschen und eine Brusttasche mit Reissverschluss, Fleece Innenseite in Kontrastfarbe

S - M - L - XL - XXL - 3XL

☞ 25 ☐ 1

CHF 47,50



dark melange/black



dark melange/green



dark melange/yellow



dark melange/red



dark melange/royal

**4 JN 1147**

James & Nicholson 02.1147

**Damen 2-Lagen Melange Softshelljacke**

280g/m<sup>2</sup>, 100% Polyester  
2-lagiges weiches Softshellmaterial, Griff ähnelt glattem Fleece material, Stehkragen, durchgehend hinterlegter Frontreissverschluss mit Kinnschutz, 2 seitliche Taschen und eine Brusttasche mit Reissverschluss, Fleece Innenseite in Kontrastfarbe, leicht tailliert

XS - S - M - L - XL - XXL

☞ 25 ☐ 1

CHF 47,50

**5 JN 1088**

James & Nicholson 02.1088

**Herren Melange 3-Lagen Softshell Jacke**

Aussen: 360g/m<sup>2</sup>, 96% Polyester, 4% Elasthan, Mittelschicht: TPU-Membran, Innen: Microfleece mit Waffelstruktur

Winddicht, atmungsaktiv, wasserabweisend (5.000mm Wassersäule), 3-lagiges Material, Stehkragen, 2 Seitentaschen mit Reissverschluss, Nähte nicht versiegelt, Armabschluss mit Klettverschluss

S - M - L - XL - XXL - 3XL

☞ 15 ☐ 1

CHF 73,50

**6 JN 1087**

James & Nicholson 02.1087

**Damen Melange 3-Lagen Softshell Jacke**

Aussen: 360g/m<sup>2</sup>, 96% Polyester, 4% Elasthan, Mittelschicht: TPU-Membran, Innen: Microfleece mit Waffelstruktur

Winddicht, atmungsaktiv, wasserabweisend (5.000mm Wassersäule), 3-lagiges Material, Stehkragen, 2 Seitentaschen mit Reissverschluss, Nähte nicht versiegelt, Armabschluss mit Klettverschluss, leicht tailliert

S - M - L - XL - XXL

☞ 15 ☐ 1

CHF 73,50



dark melange



light melange



abnehmbare Ärmel

**1 JN 1122** James & Nicholson | 02.1122 **BEST SELLER** **2 JN 1121** James & Nicholson | 02.1121 **BEST SELLER**



Melange Softshell

**3 JN 1148** James & Nicholson | 02.1148 **4 JN 1147** James & Nicholson | 02.1147



Melange Softshell

Melange Softshell

**5 JN 1088** James & Nicholson | 02.1088 **6 JN 1087** James & Nicholson | 02.1087



KARIBAN



- white
- black
- titanium
- marl grey
- new chocolate
- fluorescent yellow
- fluorescent orange
- red
- aqua blue
- navy



- white
- black
- titanium
- marl grey
- new chocolate
- fluorescent yellow
- fluorescent orange
- red
- aqua blue
- navy

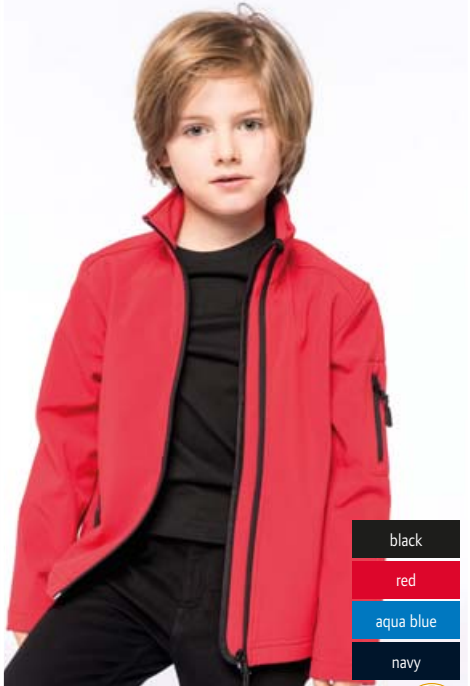

- black
- red
- aqua blue
- navy

**1 K401**  
Kariban | 20.K401

**Herren 3-Lagen Softshell Jacke**  
Aussen: 300g/m<sup>2</sup>, 95% Polyester, 5% Elasthan, Mittelschicht: atmungsaktives Material, Innen: Microfleece  
Wasserdicht (8.000mm Wassersäule), atmungsaktiv (3.000g/m<sup>2</sup> in 24h), 3-lagiges Material, durchgehender Qualitäts-Reissverschluss, 2 Vordertaschen mit Reissverschluss, 1 Ärmeltasche mit Reissverschluss links  
S - M - L - XL - XXL - 3XL - 4XL  
CHF 55,-

**2 K400**  
Kariban | 20.K400

**Damen 3-Lagen Softshell Jacke**  
Aussen: 300g/m<sup>2</sup>, 95% Polyester, 5% Elasthan, Mittelschicht: atmungsaktives Material, Innen: Microfleece  
Wasserdicht (8.000mm Wassersäule), atmungsaktiv (3.000g/m<sup>2</sup> in 24h), 3-lagiges Material, durchgehender Qualitäts-Reissverschluss, 2 Vordertaschen mit Reissverschluss, 1 Ärmeltasche mit Reissverschluss links  
S - M - L - XL - XXL - 3XL - 4XL  
CHF 52,50

**3 K402**  
Kariban | 20.K402

**Kinder 3-Lagen Softshell Jacke**  
300g/m<sup>2</sup>, Aussen: 95% Polyester, 5% Elasthan, Mittelschicht: atmungsaktives Material, Innen: Microfleece  
Wasserdicht (8.000mm Wassersäule), atmungsaktiv (3.000g/m<sup>2</sup> in 24h), 3-lagiges Material, durchgehender Qualitäts-Reissverschluss, 2 Vordertaschen mit Reissverschluss, 1 Ärmeltasche mit Reissverschluss links  
6/8 8/10 10/12 12/14  
122/128 134/140 146/152 158/164  
CHF 48,-

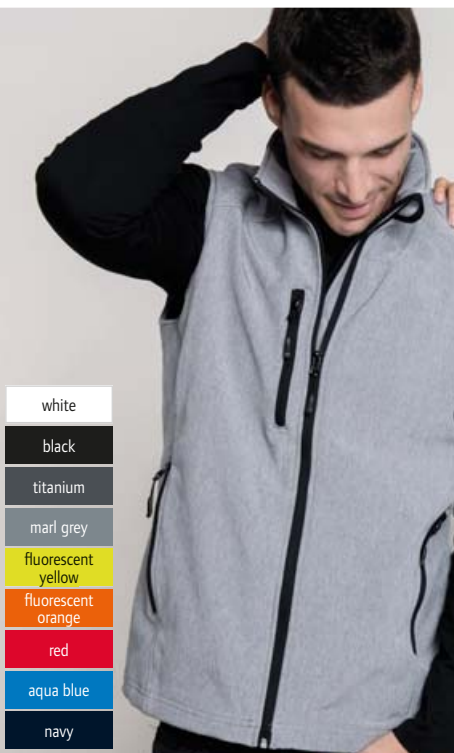

- white
- black
- titanium
- marl grey
- fluorescent yellow
- fluorescent orange
- red
- aqua blue
- navy

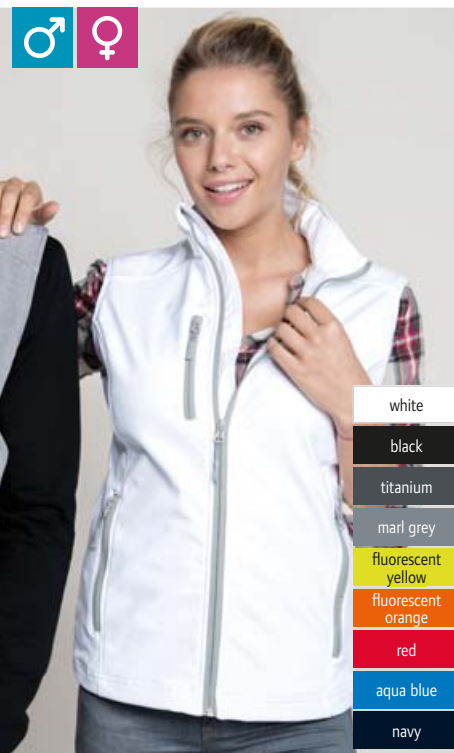

- white
- black
- titanium
- marl grey
- fluorescent yellow
- fluorescent orange
- red
- aqua blue
- navy

**4 K403**  
Kariban | 20.K403

**Herren 3-Lagen Softshell Gilet**  
300g/m<sup>2</sup>, Aussen: 95% Polyester, 5% Elasthan, Mittelschicht: atmungsaktives Material, Innen: Microfleece  
Wasserdicht (8.000mm Wassersäule), atmungsaktiv (3.000g/m<sup>2</sup> in 24h), 3-lagiges Material, durchgehender Qualitäts-Reissverschluss, 2 Vordertaschen mit Reissverschluss, 1 Brusttasche rechts mit Reissverschluss  
S - M - L - XL - XXL - 3XL - 4XL  
CHF 45,-

**5 K404**  
Kariban | 20.K404

**Damen 3-Lagen Softshell Gilet**  
300g/m<sup>2</sup>, Aussen: 95% Polyester, 5% Elasthan, Mittelschicht: atmungsaktives Material, Innen: Microfleece  
8.000mm Wassersäule, 3.000g/m<sup>2</sup> in 24h, 3-lagiges Material, durchgehender Qualitäts-Reissverschluss, 2 Vordertaschen mit Reissverschluss, 1 Brusttasche rechts mit Reissverschluss  
S - M - L - XL - XXL - 3XL - 4XL  
CHF 41,50



**6 PA323**  
Kariban ProAct | 20.P323

**3-Lagen Softshell Jacke mit abnehmbaren Ärmeln**  
300g/m<sup>2</sup>, 95% Polyester, 5% Elasthan  
Wasserabweisend (8.000mm Wassersäule), atmungsaktiv (3.000g/m<sup>2</sup> in 24h), 3-lagiges Gewebe mit Membran, innen Microfleece, reflektierende Paspel (ohne Schutzfunktion) an Reissverschluss und Armbund, 2 Seitentaschen mit Reissverschluss, abnehmbare Ärmel  
XS - S - M - L - XL - XXL - 3XL - 4XL - 5XL  
CHF 73,-

PROACT.®

abnehmbare Ärmel

**1 7850**

Promodoro 40.7850

**3-Lagen Herren Softshell Jacke**310g/m<sup>2</sup>, Aussen: 95% Polyester, 5% Elasthan, Innen: 100% Polyester

Wasserdicht (8.000mm Wassersäule), winddicht und atmungsaktiv, abnehmbare und volumenregulierbare Kapuze, wasserdichte Reissverschlüsse, Kinnschutz, Napoleontasche, 2 Seitentaschen mit Reissverschluss, eingenähter Schlüsselanhänger in Seitentasche, Ärmeltasche, verstellbare Armabschlüsse mit Klettverschluss, Tunnelzug am Saum mit Kordelstopper innen, verlängertes Rückenteil mit abgerundetem Saum, reflektierende Paspeln und Reissverschlussanhänger (ohne Schutzfunktion), Teilungsnahte, neutrales Grössenlabel

S - M - L - XL - XXL - 3XL - 4XL - 5XL

☞ 10 ☐ 1

CHF 71,50

**2 7855**

Promodoro 40.7855

**Damen 3-Lagen Softshell Jacke**310g/m<sup>2</sup>, Aussen: 95% Polyester, 5% Elasthan, Innen: 100% Polyester

Wasserdicht (8.000mm Wassersäule), winddicht und atmungsaktiv, abnehmbare und volumenregulierbare Kapuze, wasserdichte Reissverschlüsse, Kinnschutz, Napoleontasche, 2 Seitentaschen mit Reissverschluss, eingenähter Schlüsselanhänger in Seitentasche, Ärmeltasche, verstellbare Armabschlüsse mit Klettverschluss, Tunnelzug am Saum mit Kordelstopper innen, verlängertes Rückenteil mit abgerundetem Saum, reflektierende Paspeln und Reissverschlussanhänger (ohne Schutzfunktion), Teilungsnahte, neutrales Grössenlabel

S - M - L - XL - XXL - 3XL

☞ 10 ☐ 1

CHF 67,50

**3 7820**

Promodoro 40.7820

**Herren 3-Lagen Softshelljacke**310g/m<sup>2</sup>, 95% Polyester, 5% Elasthan, Innen: 100% Polyester

Wasserdicht (8.000mm Wassersäule), atmungsaktiv, Stehkragen, Reissverschluss mit Regen- und Kinnschutz, 2 Seitentaschen mit Reissverschluss, verstellbare Armabschlüsse mit Klettverschluss, Tunnelzug am Saum mit Kordelstopper innen, bi-elastisches Softshell-Bonded-Fleece, neutrales Grössenlabel

S - M - L - XL - XXL - 3XL - 4XL - 5XL

☞ 10 ☐ 1

CHF 59,-

**4 7821**

Promodoro 40.7821

**Damen 3-Lagen Softshelljacke**310g/m<sup>2</sup>, 95% Polyester, 5% Elasthan, Innen: 100% Polyester

Wasserdicht (8.000mm Wassersäule), atmungsaktiv, Stehkragen, Reissverschluss mit Regen- und Kinnschutz, 2 Seitentaschen mit Reissverschluss, verstellbare Armabschlüsse mit Klettverschluss, Tunnelzug am Saum mit Kordelstopper innen, bi-elastisches Softshell-Bonded-Fleece, neutrales Grössenlabel

S - M - L - XL - XXL - 3XL

☞ 10 ☐ 1

CHF 59,-

**5 K424**

Kariban 20.K424

**Herren 2-Lagen Softshell Jacke**300g/m<sup>2</sup>, Aussen: 95% Polyester, 5% Elasthan, Innen: 100% Polyester Microfleece

Stehkragen, 2 seitliche Reissverschlusstaschen, Reissverschlüsse in Kontrastfarbe, taillierter Schnitt, verlängertes Rückenteil, wasserabweisend

S - M - L - XL - XXL - 3XL - 4XL

☞ 10 ☐ 1

CHF 33,-

**6 K425**

Kariban 20.K425

**Damen 2-Lagen Softshell Jacke**300g/m<sup>2</sup>, Aussen: 95% Polyester, 5% Elasthan, Innen: 100% Polyester Microfleece

Stehkragen, 2 seitliche Reissverschlusstaschen, Reissverschlüsse in Kontrastfarbe, taillierter Schnitt, verlängertes Rückenteil, wasserabweisend

XS - S - M - L - XL - XXL - 3XL

☞ 10 ☐ 1

CHF 33,-

**1 7850**  
Promodoro | 40.7850**2 7855**  
Promodoro | 40.7855**3 7820**  
Promodoro | 40.7820**4 7821**  
Promodoro | 40.7821**5 K424**  
Kariban | 20.K424**6 K425**  
Kariban | 20.K425

- black
- steel grey
- new heather grey
- royal
- navy

- black
- steel grey
- fire red
- aqua
- navy

- black
- titanium
- red
- light royal blue
- navy



- black
- grey
- bottle green
- red
- azure
- navy

**1 R121F**  
Result | 30.121F



**2 R121M**  
Result | 30.121X



**1 R121F**

Result 30.121F

**Damen 3-Lagen Softshell Jacke**

320g/m<sup>2</sup>, 93% Polyester, 7% Elasthan, Mittelmembran, innen Microfleece

Wasserdicht (8.000mm Wassersäule), atmungsaktiv (1.000g/m<sup>2</sup> in 24h), YKK Reissverschluss mit Windblende innen, 2 seitliche Reissverschlüsse, 2 grosse Innentaschen, 1 Brusttasche, 1 Handytasche, Veredelungszugang, taillierter Schnitt, Sattel im oberen Rücken- und Brustbereich, verlängertes Rückenteil, Label zum Abschneiden

S - M - L - XL - XXL CHF 47,-

**2 R121M**

Result 30.121X

**Herren 3-Lagen Softshell Jacke**

320/m<sup>2</sup>, 93% Polyester, 7% Elasthan, Mittelmembran, Innen Microfleece

2 Seitentaschen mit Reissverschluss, 1 Brusttasche mit Reissverschluss, 2 grosse Innentaschen und 1 Handytasche, verstellbarer, elastischer Kordelzug am Saum, verlängertes Rückenteil, 8.000mm Wassersäule, 1.000g/m<sup>2</sup> in 24h, wasserdicht, atmungsaktiv, winddicht, weicher dehnbare Stoff, Veredelungszugang im Schulterbereich

S - M - L - XL - XXL - 3XL\* - 4XL\*\*

\* nur in diesen Farben erhältlich

CHF 47,-



**3 R230M**  
Result Core | 30.230M



**4 R230F**  
Result Core | 30.230F



**5 R224JY**  
Result | 30.224J



black/grey



vivid green/black



red/black



purple/grey\*



royal/navy\*



navy/royal

**Result®**

**3 R230M**

Result Core 30.230M

**Herren 3-Lagen Softshell Kapuzen Jacke**

320g/m<sup>2</sup>, 93% Polyester, 7% Elasthan, Mittelmembran, innen Microfleece

8.000mm Wassersäule, atmungsaktiv (1.000g/m<sup>2</sup> in 24h), wasserabweisend, abnehmbare Kapuze, 2 seitliche Reissverschlüssen, 1 Brusttasche, YKK Reissverschluss mit Windblende innen, Label zum Abschneiden, Sattel im oberen Rückenbereich, verlängertes Rückenteil

S - M - L - XL - XXL - 3XL

CHF 51,-

**4 R230F**

Result Core 30.230F

**Damen 3-Lagen Softshell Kapuzen Jacke**

320g/m<sup>2</sup>, 93% Polyester, 7% Elasthan, Mittelmembran, innen Microfleece

8.000mm Wassersäule, atmungsaktiv (1.000g/m<sup>2</sup> in 24h), wasserabweisend, abnehmbare Kapuze, YKK Reissverschluss mit Windblende innen, 2 seitliche Reissverschlüsse, 1 Brusttasche, taillierter Schnitt, Sattel im oberen Rückenbereich, verlängertes Rückenteil, Label zum Abschneiden

XS - S - M - L - XL - XXL

CHF 51,-

**5 R224JY**

Result 30.224J

**Kinder 3-Lagen Softshell Kapuzen Jacke**

320g/m<sup>2</sup>, Aussen: 93% Polyester, 7% Elasthan, TPU-Membran, Innen: 100% Polyester Microfleece

Stretch Stoff, Kontrast Reissverschluss mit Kinnschutz, Windblende innen, Vordertaschen mit reflektierender Einfassung (ohne Schutzfunktion), verlängertes Rückenteil, wasserabweisend (8.000mm Wassersäule), atmungsaktiv (1.000g/m<sup>2</sup> in 24h) und windabweisend

XS S M L XL XXL  
98/104 110/116 122/128 134/140 146/152 158/164

CHF 29,90

\* diese Farbe ist nur für 30.224J (Kinder) erhältlich



white/black



black/black



black/orange



charcoal/black



vivid green/black



yellow/black



red/black



purple/black



navy/navy



navy/royal

**1 R231M**

Result 30.231M  
**2-Lagen Herren Softshell Jacke „Printable“**

280g/m<sup>2</sup>, Aussen: 100% Polyester, Innen: 100% Polyester Microfleece Stehkragen, Kontrast Reissverschluss mit Kinnschutz, Seitentaschen mit Reissverschluss, TearAway Label, dekorative Nähte, spezielle Garnstruktur ohne Elasthan für gute Bedruckbarkeit und Elastizität, wasserabweisend, atmungsaktiv, windabweisend

S - M - L - XL - XXL - 3XL - 4XL  
 ☞ 20 ☞ 5 CHF 28,50

**2 R231F**

Result 30.231F  
**2-Lagen Damen Softshell Jacke „Printable“**

280g/m<sup>2</sup>, Aussen: 100% Polyester, Innen: 100% Polyester Microfleece Stehkragen, Kontrast Reissverschluss mit Kinnschutz, Seitentaschen mit Reissverschluss, TearAway Label, dekorative Nähte, spezielle Garnstruktur ohne Elasthan für gute Bedruckbarkeit und Elastizität, wasserabweisend, atmungsaktiv, windabweisend

XS - S - M - L - XL - XXL  
 ☞ 20 ☞ 5 CHF 28,50

**3 R232M**

Result 30.232M  
**2-Lagen Herren Softshell Gilet „Printable“**

280g/m<sup>2</sup>, Aussen: 100% Polyester, Innen: 100% Polyester Microfleece Körperbetonter Schnitt, Stehkragen, Kontrast Reissverschluss mit Kinnschutz, Seitentaschen mit Reissverschluss, neutrales Grössenlabel, dekorative Nähte, spezielle Garnstruktur ohne Elasthan für gute Bedruckbarkeit und Elastizität, wasserabweisend, atmungsaktiv, windabweisend

S - M - L - XL - XXL - 3XL - 4XL  
 ☞ 20 ☞ 5 CHF 24,10

**4 R232F**

Result 30.232F  
**2-Lagen Damen Softshell Gilet „Printable“**

280g/m<sup>2</sup>, Aussen: 100% Polyester, Innen: 100% Polyester Microfleece Körperbetonter Schnitt, Stehkragen, Kontrast Reissverschluss mit Kinnschutz, Seitentaschen mit Reissverschluss, neutrales Grössenlabel, dekorative Nähte, spezielle Garnstruktur ohne Elasthan für gute Bedruckbarkeit und Elastizität, wasserabweisend, atmungsaktiv, windabweisend

XS - S - M - L - XL - XXL  
 ☞ 20 ☞ 5 CHF 24,10



ohne Elasthan für gute Bedruckbarkeit

**1 R231M**  
 Result | 30.231M



**2 R231F**  
 Result | 30.231F



ohne Elasthan für gute Bedruckbarkeit

**3 R232M**  
 Result | 30.232M

**4 R232F**  
 Result | 30.232F





**1 R209M**  
Result Core | 30.209M



**2 R209F**  
Result Core | 30.209F



**1 R209M**  
Result Core 30.209M

**3-Lagen Softshell Jacke**  
290g/m<sup>2</sup>, 100% Polyester, TPU-Membran, Innen: Microfleece  
Windbremse, verlängertes Rückenteil, zwei Reissverschlusstaschen, 5.000mm Wassersäule, 1.000g/m<sup>2</sup> in 24h, wasserdicht, atmungsaktiv, winddicht, elastisch  
XS - S - M - L - XL - XXL - 3XL  
☎ 20 ☐ 5 CHF 36,-



black

**2 R209F**  
Result Core 30.209F

**3-Lagige Damen Softshell Jacke**  
290g/m<sup>2</sup>, 100% Polyester, Membran TPU, Innen: Microfleece  
Figurbetonter Schnitt, verlängertes Rücken-teil, zwei Reissverschlusstaschen, 5.000mm Wassersäule, 1.000g/m<sup>2</sup> in 24h, wasserdicht, atmungsaktiv, winddicht, elastisch  
XS - S - M - L - XL - XXL  
☎ 10 ☐ 5 CHF 36,-



red



navy



**3 R128F**  
Result | 30.128F



**4 R128M**  
Result | 30.128M



**3 R128F**  
Result 30.128F

**Damen 2-Lagen Softshell Jacke**  
210g/m<sup>2</sup>, 93% Polyester, 7% Spandex, Innen: 100% Polyester-Netzstoff  
Leichter, weicher 2-Wege-Stretchstoff, 2 Seiten-taschen mit Reissverschluss, 1 Brusttasche mit Reissverschluss, verstellbare Ärmelbündchen mit Klettverschluss, Windblende innen, 1.000g/m<sup>2</sup> in 24h, wasserabweisend, atmungsaktiv, winddicht, schnell trocknend, Veredelungszugang an linker Brust und am Rücken  
XS - S - M - L - XL - XXL  
☎ 20 ☐ 5 CHF 38,-



black

**4 R128M**  
Result 30.128M

**2-Lagen Softshell Jacke**  
210g/m<sup>2</sup>, 93% Polyester, 7% Spandex, Innen: 100% Polyester-Netzstoff  
Leichter, weicher 2-Wege-Stretchstoff, 2 Seiten-taschen mit Reissverschluss, 1 Brusttasche mit Reissverschluss, verstellbare Ärmelbündchen mit Klettverschluss, Windblende innen, 1.000g/m<sup>2</sup> in 24h, wasserabweisend, atmungsaktiv, winddicht, schnell trocknend, Veredelungszugang an linker Brust und am Rücken  
XS - S - M - L - XL - XXL - 3XL  
☎ 20 ☐ 5 CHF 38,-



silver grey



red



navy



**5 R131F**  
Result | 30.131F



**6 R131M**  
Result | 30.131M



**5 R131F**  
Result 30.131F

**Damen 3-Lagen Softshell Jacke „Osaka“**  
Aussen: 370g/m<sup>2</sup>, 97% Polyester, 3% Elasthan, winddichte TPU-Mittelmembran, Innen: 100% Polyester  
Weicher 3-Wege-Stretchstoff, 3-lagig, schnell trocknend, bequeme Passform, 2 Seitentaschen mit Reissverschluss, 7.000mm Wassersäule, 3.000g/m<sup>2</sup> in 24h, wasserdicht, atmungsaktiv, winddicht  
XS - S - M - L - XL  
☎ 10 ☐ 5 CHF 45,-



black

**6 R131M**  
Result 30.131M

**Herren 3-Lagen Softshell Jacke „Osaka“**  
Aussen: 370g/m<sup>2</sup>, 97% Polyester, 3% Elasthan, winddichte TPU-Mittelmembran, Innen: 100% Polyester  
Weicher 3-Wege-Stretchstoff, schnell trocknend, bequeme Passform, 2 Seitentaschen mit Reissverschluss, 7.000mm Wassersäule, 3.000g/m<sup>2</sup> in 24h, wasserdicht, atmungsaktiv, winddicht  
S - M - L - XL - XXL - 3XL  
☎ 10 ☐ 5 CHF 45,-



forest green



navy



**1 R122F**

Result 30.122F

**3-Lagen Damen Softshell Jacke**

320/m<sup>2</sup>, Aussen: 93% Polyester, 7% Elasthan, Mittelmembran, Innen: 100% Polyester Microfleece  
 Figurbetonter Schnitt, 2 abgesteppete Seitentaschen mit Reissverschluss, 1 Ärmeltasche mit Reissverschluss, 1 Handytasche innen, per Reissverschluss austauschbare Paspel am Kragen (3 Farbvarianten inkl.), YKK Reissverschluss, 8.000mm Wassersäule, 1.000g/m<sup>2</sup> in 24h, wasserdicht, atmungsaktiv, winddicht, weicher dehnbarer Stoff  
 XS - S - M - L - XL - XXL

☞ 10 ☞ 5 CHF 52,50



**2 R406X**

Result 30.406X

**Denim 3-Lagen Softshell Jacke**

350g/m<sup>2</sup>, Aussen: 60% Baumwolle/40% Polyester, Mittelschicht: wasserdicht (5.000mm Wassersäule), atmungsaktiv (1.000g/m<sup>2</sup> in 24h), winddicht, TPU-Membran, Innen: 100% Polyester Microfleece  
 Kinnschutz, Reissverschluss an der Front und an den Seitentaschen in Antikoptik, dekorative Nähte, gestrickte Armbündchen und Saum, ohne Etikett, sehr stretchiges Material, „stone washed“ für robusten Vintage Look (Farbabweichungen durch Waschung möglich)

XS - S - M - L - XL - XXL - 3XL - 4XL

☞ 10 ☞ 5 CHF 66,-

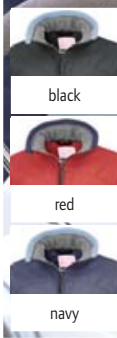

Denim Softshell

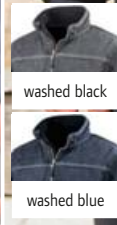

**1 R122F**  
Result | 30.122F



**2 R406X**  
Result | 30.406X

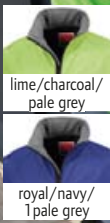

**3 R119X**  
Result | 30.119X

**3-Lagen Softshell Jacke**

320g/m<sup>2</sup>, 93% Polyester, 7% Elasthan, Mittelmembran, Innen Microfleece  
 YKK Reissverschluss, 2 Seitentaschen und 1 Ärmeltasche mit Reissverschluss, 1 Handytasche innen, integrierte Stretchmanschette mit Daumenloch, verlängertes Rückenteil, elastischer Kordelzug am Saum, 8.000mm, Wassersäule, 1.000g/m<sup>2</sup> in 24h, wasserdicht, atmungsaktiv, winddicht, weicher dehnbarer Stoff, Veredelungszugang an linker Brust  
 XS - S - M - L - XL - XXL

☞ 10 ☞ 5

CHF 61,50



**4 R120X**  
Result | 30.120X

**3-Lagen Softshell Jacke**

320g/m<sup>2</sup>, 93% Polyester, 7% Elasthan, Mittelmembran, Innen: Microfleece  
 Windblende innen, 2 grosse Vordertaschen mit Reissverschluss, 1 Innentasche, 1 Handytasche innen, Stretch-Ärmelmanschette mit Daumenloch, verstellbarer elastischer Kordelzug am Saum, verlängertes Rückenteil, 8.000mm Wassersäule, 3.000g/m<sup>2</sup> in 24h, wasserdicht, atmungsaktiv, winddicht, weicher dehnbarer Stoff, Veredelungszugang an linker Brust  
 S - M - L - XL - XXL - 3XL \*

\* nur in diesen Farben erhältlich  
 ☞ 10 ☞ 5



CHF 55,-



**5 R123X**  
Result | 30.123X

**3-Lagen Softshell Bodywarmer**

320/m<sup>2</sup>, 93% Polyester, 7% Elasthan, Mittelmembran, Innen: Microfleece  
 2 Vordertaschen mit Reissverschluss und 1 Brusttasche, verstellbarer elastischer Kordelzug an Armausschnitt und Saum, dekorative Kontrasteinsätze, 8.000mm Wassersäule, 1.000g/m<sup>2</sup> in 24h, wasserdicht, atmungsaktiv, weicher dehnbarer Stoff, Veredelungszugang  
 S - M - L - XL - XXL

☞ 10 ☞ 5

CHF 40,50





**1 410M**  
Russell | 10.410M



**2 410F**  
Russell | 10.410F



black



iron grey



stone



classic red



french navy

**1 410M**

Russell 10.410M

**Herren 3-Lagen Bionic Softshell Jacke**

320g/m<sup>2</sup>, 94% Polyester, 6% Elasthan imprägniert mit Bionic-Finish® Eco, Futter: Jerseyfutter mit Wabenstruktur Wasserabweisend (5.000mm Wassersäule), atmungsaktiv (5.000g/m<sup>2</sup> in 24h), windfest, Stehkragen mit Windschutzblende, nahtlose Schulterbereiche, kontrastierende Reissverschlüsse, Reissverschlusschutz am Kragen, seitliche Einschubtaschen mit Reissverschluss, verdeckte Reissverschlussaschen an der Brust und am Ärmel, verstellbare Ärmelabschlüsse mit Ärmelschliesse und Klettverschlusslasche, verstellbare Saumweite, Veredelungszug im Futter, Fluor- und PFC frei

XS - S - M - L - XL - XXL - 3XL - 4XL

12 1

CHF 89,-

**2 410F**

Russell 10.410F

**Damen 3-Lagen Bionic Softshell Jacke**

320g/m<sup>2</sup>, 94% Polyester, 6% Elasthan imprägniert mit Bionic-Finish® Eco, Futter: Jerseyfutter mit Wabenstruktur Wasserabweisend (5.000mm Wassersäule), atmungsaktiv (5.000g/m<sup>2</sup> in 24h), windfest, Stehkragen mit Windschutzblende, nahtlose Schulterbereiche, kontrastierende Reissverschlüsse, Reissverschlusschutz am Kragen, seitliche Einschubtaschen mit Reissverschluss, verdeckte Reissverschlussaschen an der Brust und am Ärmel, verstellbare Ärmelabschlüsse mit Ärmelschliesse und Klettverschlusslasche, verstellbare Saumweite, Veredelungszug im Futter, Fluor- und PFC frei, körperbetonte Passform

XS - S - M - L - XL - XXL - 3XL - 4XL

12 1

CHF 89,-



ohne Membran für bessere Atmungsaktivität

**3 040F**  
Russell | 10.040F

**4 040M**  
Russell | 10.040M



black



convoy grey



classic red



french navy

**3 040F**

Russell 10.040F

**Damen 2-Lagen SmartSoftshell Jacke**

315g/m<sup>2</sup>, 100% Polyester  
Gestricktes Softshell-Material mit verschweisstem Microfleece-Futter, ohne Membran für mehr Atmungsaktivität, optimaler Kälteschutz, wasserabweisende Du Pont™ Teflon® DWR-Beschichtung, verlängertes Rückenteil, 2 Reissverschlussaschen, Kopfhörerführung innen, Nackenband, eingefasste Innennähte mit Reissverschluss, 40° waschbar, taillierter Schnitt

XS - S - M - L - XL - XXL - 3XL

12 1

CHF 56,50

**4 040M**

Russell 10.040M

**Herren 2-Lagen SmartSoftshell Jacke**

315g/m<sup>2</sup>, 100% Polyester  
Gestricktes Softshell-Material mit verschweisstem Microfleece-Futter, ohne Membran für mehr Atmungsaktivität, optimaler Kälteschutz, wasserabweisende Du Pont™ Teflon® DWR-Beschichtung, verlängertes Rückenteil, 2 Reissverschlussaschen, Kopfhörerführung innen, Nackenband, eingefasste Innennähte mit Reissverschluss, 40° waschbar

XS - S - M - L - XL - XXL - 3XL

12 1

CHF 56,50



ohne Membran für bessere Atmungsaktivität

**5 041M**  
Russell | 10.041M

**6 041F**  
Russell | 10.041F



black



convoy grey



classic red



french navy

**5 041M**

Russell 10.041M

**Herren 2-Lagen SmartSoftshell Gilet**

315g/m<sup>2</sup>, 100% Polyester  
Gestricktes Softshell-Material mit verschweisstem Microfleece-Futter, ohne Membran für mehr Atmungsaktivität, optimaler Kälteschutz, wasserabweisende Du Pont™ Teflon® DWR-Beschichtung, verlängertes Rückenteil, 2 Reissverschlussaschen, Kopfhörerführung innen, Nackenband, eingefasste Innennähte mit Reissverschluss, 40° waschbar

XS - S - M - L - XL - XXL - 3XL

12 1

CHF 52,50

**6 041F**

Russell 10.041F

**Damen 2-Lagen SmartSoftshell Gilet**

315g/m<sup>2</sup>, 100% Polyester  
Taillierter Schnitt, gestricktes Softshell-Material mit verschweisstem Microfleece-Futter, ohne Membran für mehr Atmungsaktivität, optimaler Kälteschutz, wasserabweisende Du Pont™ Teflon® DWR-Beschichtung, verlängertes Rückenteil, 2 Reissverschlussaschen, Kopfhörerführung innen, Nackenband, eingefasste Innennähte mit Reissverschluss, 40° waschbar

XS - S - M - L - XL - XXL - 3XL

12 1

CHF 52,50

**1 520M**

Russell 10.520M

**Herren Sport Softshell Jacke 5000**

250g/m<sup>2</sup>, Aussen: 100% Polyester (gestrickte Softshell), Innen 100% Polyester

Wasserdicht (5.000mm Wassersäule), atmungsaktiv (5.000g/m<sup>2</sup> in 24h), winddicht, Materialoberfläche mit ABERLEFFEKT, maximale Temperatur- und Feuchtigkeitsregulierung, vorgeformte Ellbogen, verschweisste lasergeschnittene Taschen, verschweisste hydrophobe Membran

XS - S - M - L - XL - XXL

12 1

CHF 113,50



black



titanium



classic red



azure blue



french navy

**2 520F**

Russell 10.520F

**Damen Sport Softshell Jacke 5000**

250g/m<sup>2</sup>, Aussen: 100% Polyester (gestrickte Softshell), Innen: 100% Polyester

Wasserdicht (5.000mm Wassersäule), atmungsaktiv (5.000g/m<sup>2</sup> in 24h), winddicht, Materialoberfläche mit ABERLEFFEKT, maximale Temperatur- und Feuchtigkeitsregulierung, vorgeformte Ellbogen, verschweisste lasergeschnittene Taschen, verschweisste hydrophobe Membran

XS - S - M - L - XL - XXL

12 1

CHF 113,50

**3 140M**

Russell 10.140M

**Herren 3-Lagen Softshell Jacke**

340g/m<sup>2</sup>, 92% Polyester, 8% Elasthan

Wasserabweisend (5.000mm Wassersäule), absolut winddicht und atmungsaktiv, mit dem Aussenmaterial verbundenes Microfleece-Futter (3-lagig), Reissverschluss mit Regenblende und Reissverschlusschutz am Kragen, Brusttasche mit Reissverschluss, 40° waschbar, trocknergeeignet bei niedriger Temperatur

XS - S - M - L - XL - XXL - 3XL\* - 4XL\*

\* nur in diesen Farben erhältlich

12 1

CHF 77,50



white



black\*



titanium\*



bottle green\*



classic red\*



azure blue



french navy\*

**4 140F**

Russell 10.140F

**Damen 3-Lagen Softshell Jacke**

340g/m<sup>2</sup>, 92% Polyester, 8% Elasthan

Mit dem Aussenmaterial verbundenes Microfleece-Futter (3-lagig), trocknergeeignet bei niedriger Temperatur, Reissverschluss mit Regenblende und Reissverschlusschutz am Kragen, Brusttasche mit Reissverschluss, 40° waschbar, 5.000mm Wassersäule, wasserabweisend, absolut winddicht und atmungsaktiv

XS - S - M - L - XL - XXL - 3XL\* - 4XL\*

\* nur in diesen Farben erhältlich

12 1

CHF 77,50

**5 141M**

Russell 10.141M

**Herren 3-Lagen Softshell Gilet**

340g/m<sup>2</sup>, 92% Polyester, 8% Elasthan

Wasserabweisend (5.000mm Wassersäule), absolut winddicht und atmungsaktiv, mit dem Aussenmaterial verbundenes Microfleece-Futter (3-lagig), Reissverschluss mit Regenblende und Reissverschlusschutz am Kragen, Brusttasche mit Reissverschluss, trocknergeeignet bei niedriger Temperatur, 40° waschbar

XS - S - M - L - XL - XXL

12 1

CHF 69,50



black



titanium



classic red



azure blue



french navy

**6 141F**

Russell 10.141F

**Damen 3-Lagen Softshell Gilet**

340g/m<sup>2</sup>, 92% Polyester, 8% Elasthan

Wasserabweisend (5.000mm Wassersäule), absolut winddicht und atmungsaktiv, mit dem Aussenmaterial verbundenes Microfleece-Futter (3-lagig), Reissverschluss mit Regenblende und Reissverschlusschutz am Kragen, Brusttasche mit Reissverschluss, trocknergeeignet bei niedriger Temperatur, 40° waschbar, taillierter Schnitt

XS - S - M - L - XL - XXL

12 1

CHF 69,50



1 520M
Russell | 10.520M
Waterproof
Windproof
Best Seller
2 520F
Russell | 10.520F
Waterproof
Windproof
Best Seller

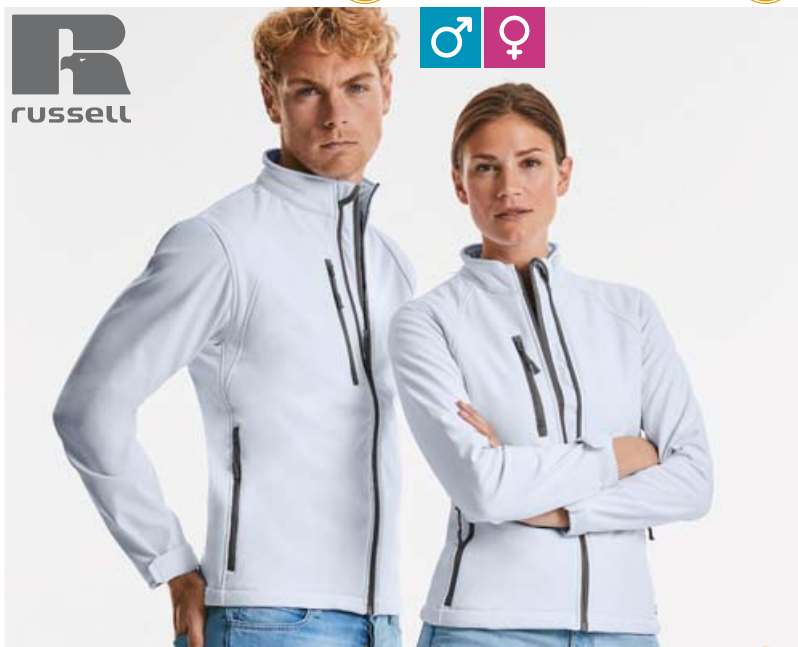

3 140M
Russell | 10.140M
Waterproof
Windproof
Best Seller
4 140F
Russell | 10.140F
Waterproof
Windproof
Best Seller



5 141M
Russell | 10.141M
Waterproof
Windproof
Best Seller
6 141F
Russell | 10.141F
Waterproof
Windproof
Best Seller



- white
- black
- pepper red
- royal blue
- new french navy

- white
- black
- pepper red
- royal blue
- new french navy

**1 Replay Women**  
 SOL'S | 25.6802

**Damen Kapuzen 3-Lagen Softshell Jacke**  
 340g/m<sup>2</sup>, 94% Polyester, 6% Elasthan  
 Wasserdicht (8.000mm) und atmungsaktiv, Kapuze mit Zugkordel, 2 Seitentaschen und 1 Reissverschluss-Brusttasche, Veredelungszugang an Brust innen, an der Taille verstellbare Zugkordel, verstellbare Klett-Bündchen  
 S - M - L - XL - XXL  
 ☞ 10 ☞ 1 CHF 70,50

**2 Replay Men**  
 SOL'S | 25.6602

**Kapuzen 3-Lagen Softshell Jacke**  
 340g/m<sup>2</sup>, 94% Polyester, 6% Elasthan  
 Wasserdicht (8.000mm Wassersäule) und atmungsaktiv, Kapuze mit Zugkordel, 2 Seitentaschen und 1 Reissverschluss-Brusttasche, Veredelungszugang an Brust innen, an der Taille verstellbare Zugkordel, verstellbare Klett-Bündchen  
 XS - S - M - L - XL - XXL - 3XL  
 ☞ 10 ☞ 1 CHF 70,50



- black
- pepper red
- royal blue

**3 Replay Kids**  
 SOL'S | 25.6603

**Kinder 3-Lagen Kapuzen Softshell Jacke**  
 340g/m<sup>2</sup>, 94% Polyester, 6% Elasthan  
 Wasserdicht (8.000mm Wassersäule) und atmungsaktiv, Kapuze ohne Zugkordel, 2 Seitentaschen mit Reissverschluss, 1 Brusttasche, Schnürzug an der Taille, verstellbare Klett-Bündchen  
 6Y 8Y 10Y 12Y  
 110/116 122/128 134/140 146/152  
 ☞ 10 ☞ 1 CHF 50,50



- black
- new army
- new bottle green
- pepper red
- french navy

- black
- new army
- new bottle green
- pepper red
- french navy

**4 Race Women**  
 SOL'S | 25.1194

**5 Race Men**  
 SOL'S | 25.1195

**SOL'S**  
 the fair spirit

**4 Race Women**  
 SOL'S 25.1194

**Damen 2-Lagen Softshell Jacke**  
 280g/m<sup>2</sup>, 96% Polyester, 4% Elasthan  
 Taillierte Form, 2-lagiges Softshellmaterial, Stehkragen, 2 Seitentaschen mit Reissverschluss, Qualitäts-Reissverschluss, verstellbarer Bund mit elastischer Kordel  
 S - M - L - XL - XXL  
 ☞ 10 ☞ 1 CHF 34,-

**5 Race Men**  
 SOL'S 25.1195

**Herren 2-Lagen Softshell Jacke**  
 280g/m<sup>2</sup>, 96% Polyester, 4% Elasthan  
 2-lagiges Softshellmaterial, Stehkragen, 2 Seitentaschen mit Reissverschluss, Qualitäts-Reissverschluss, verstellbarer Bund mit elastischer Kordel  
 S - M - L - XL - XXL - 3XL  
 ☞ 10 ☞ 1 CHF 34,-

### 1 Roxy

SOL'S 25.4680

#### Damen 3-Lagen Softshell Jacke

340g/m<sup>2</sup>, 94% Polyester, 6% Elasthan

8.000mm wasserdicht und atmungsaktive Membran, winddicht, 2 Seitentaschen mit Reissverschluss, 1 Brusttasche, Schnürzug am Bund, verstellbarer Klettverschluss an den Ärmelbündchen

S - M - L - XL - XXL

☞ 10 ☐ 1

CHF 54,-



### 2 Relax

SOL'S 25.4660

#### Herren 3-Lagen Softshell Jacke

340g/m<sup>2</sup>, 94% Polyester, 6% Elasthan

8.000mm wasserdicht und atmungsaktive Membran, winddicht, 2 Seitentaschen mit Reissverschluss, 1 Brusttasche, Schnürzug an der Taille, verstellbarer Klettverschluss an den Ärmelbündchen

S - M - L - XL - XXL - 3XL - 4XL\*

\* nur in diesen Farben erhältlich

☞ 10 ☐ 1

CHF 54,-



### 3 Rallye Women

SOL'S 25.6801

#### Damen 3-Lagen Softshell Gilet

340g/m<sup>2</sup>, 94% Polyester, 6% Elasthan

Wasserdicht (8.000mm) und atmungsaktiv (1.000g/m<sup>2</sup>/24h), 2 Seitentaschen und 1 Reissverschluss-Brusttasche, Veredelungszugang an Brust innen, Kordelzug an der Taille, wasserabweisende und atmungsaktive Beschichtung

S - M - L - XL - XXL

☞ 10 ☐ 1

CHF 45,50



### 4 Rallye Men

SOL'S 25.6601

#### Herren Softshell 3-Lagen Gilet

340g/m<sup>2</sup>, 94% Polyester, 6% Elasthan

Wasserdicht (8.000mm) und atmungsaktiv (1.000g/m<sup>2</sup>/24h), 2 Seitentaschen und 1 Reissverschluss-Brusttasche, Veredelungszugang an Brust innen, Kordelzug an der Taille, wasserabweisende und atmungsaktive Beschichtung

S - M - L - XL - XXL - 3XL

☞ 10 ☐ 1

CHF 45,50

### 5 Race BW Women

SOL'S 25.2888

#### Damen 2-Lagen Softshell Gilet

280g/m<sup>2</sup>, 96% Polyester, 4% Elasthan, Fleece innen: 100% Polyester 2-lagiges Softshellmaterial, wasserabweisend, 2 Seitentaschen mit Reissverschluss, längerer Rücken, TearAway Label

S - M - L - XL - XXL

☞ 10 ☐ 1

CHF 26,70

### 6 Race BW Men

SOL'S 25.2887

#### Herren 2-Lagen Softshell Gilet

280g/m<sup>2</sup>, 96% Polyester, 4% Elasthan, Fleece innen: 100% Polyester 2-lagiges Softshellmaterial, wasserabweisend, 2 Seitentaschen mit Reissverschluss, längerer Rücken, TearAway Label

S - M - L - XL - XXL - 3XL

☞ 10 ☐ 1

CHF 26,70



1 Roxy  
SOL'S | 25.4680

2 Relax  
SOL'S | 25.4660



3 Rallye Women  
SOL'S | 25.6801

4 Rallye Men  
SOL'S | 25.6601

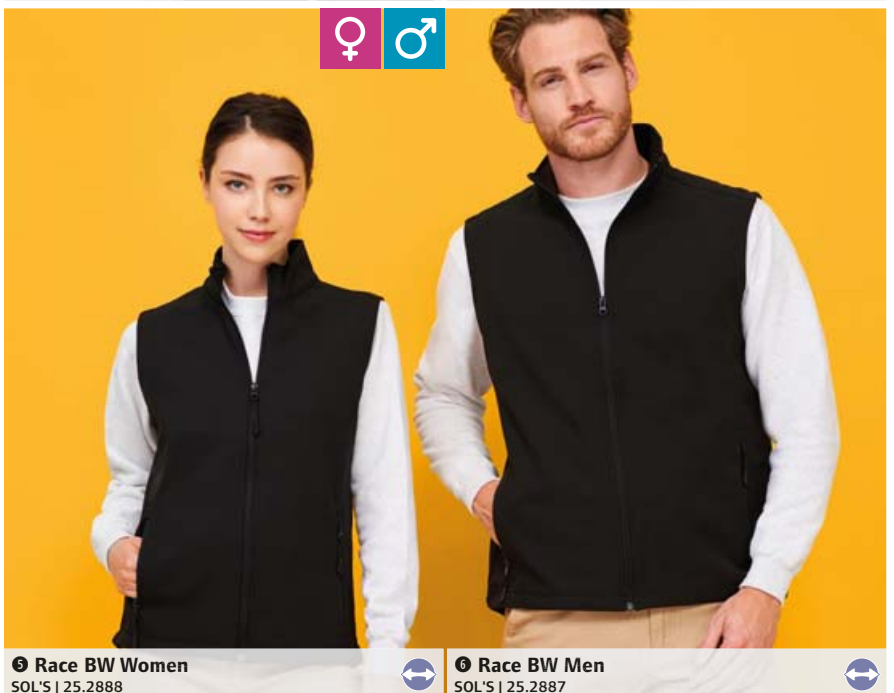

5 Race BW Women  
SOL'S | 25.2888

6 Race BW Men  
SOL'S | 25.2887

Die angegebenen Preise sind Richtpreise. Konkrete Preise entnehmen Sie bitte der aktuell gültigen Preisliste.



**1 9510**  
Tee Jays | 18.9510

**2 9511**  
Tee Jays | 18.9511



**3 9514**  
Tee Jays | 18.9514

**4 9515**  
Tee Jays | 18.9515

**1 9510**  
Tee Jays 18.9510  
**Herren 3-Lagen Softshell Jacke**  
260g/m<sup>2</sup>, 3-Lagen-Gewebe, 95% Polyester, 5% Spandex mit TPU Transparent Membran  
Wasserdicht (8.000mm Wassersäule), atmungsaktiv (6.000g/m<sup>2</sup> in 24h), verklebte wasserdichte Tasche am linken Ärmel, elastische Ärmelbündchen, 2 Seitentaschen mit Reißverschluss, Stehkragen mit Kinnschutz, verstellbarer Saum, leicht tailliert  
S - M - L - XL - XXL - 3XL  
☞ 10 ☐ 1 CHF 77,50



**2 9511**  
Tee Jays 18.9511  
**Damen 3-Lagen Softshell Jacke**  
260g/m<sup>2</sup>, 95% Polyester, 5% Spandex mit TPU Transparent Membran  
Wasserdicht (8.000mm Wassersäule), atmungsaktiv (6.000g/m<sup>2</sup> in 24h), verschweisste wasserdichte Tasche am linken Ärmel, 2 Seitentaschen mit Reißverschluss, Stehkragen mit Kinnschutz, elastische Bündchen, verstellbarer Saum, leicht tailliert  
S - M - L - XL - XXL - 3XL  
☞ 10 ☐ 1 CHF 77,50



**3 9514**  
Tee Jays 18.9514  
**Herren Kapuzen 3-Lagen Softshell Jacke**  
260g/m<sup>2</sup>, 3-Lagen-Gewebe, 95% Polyester, 5% Spandex mit TPU Transparent Membran  
2-farbige Jacke, wasserdicht (8.000mm Wassersäule), atmungsaktiv (6.000g/m<sup>2</sup> in 24h), Brusttasche, verstellbare Kapuze und Saum, Innentasche, 2 Seitentaschen mit Reißverschluss, hoher Kragen mit Kordelzug, leicht taillierter Schnitt  
S - M - L - XL - XXL - 3XL  
☞ 10 ☐ 1 CHF 91,50



**4 9515**  
Tee Jays 18.9515  
**Damen Kapuzen 3-Lagen Softshell Jacke**  
260g/m<sup>2</sup>, 3-Lagen-Gewebe, 95% Polyester, 5% Spandex mit TPU Transparent Membran  
2-farbige Jacke, wasserdicht (8.000mm Wassersäule), atmungsaktiv (6.000g/m<sup>2</sup> in 24h), Brusttasche, verstellbare Kapuze und Saum, Innentasche, 2 Seitentaschen mit Reißverschluss, hoher Kragen mit Kordelzug, leicht taillierter Schnitt  
S - M - L - XL - XXL - 3XL  
☞ 10 ☐ 1 CHF 91,50



**1 JN 772**

James & Nicholson 02.0772

**Herren Hybrid Strickfleecejacke**

280g/m<sup>2</sup>, Oberstoff: 100% Polyester, Oberstoff 2: 100% Polyester, Futterstoff: 100% Polyamid, Wattierung: 100% Polyester

Weiches wärmendes Material in Melange-Optik, pflegeleicht, Vorderteil Rückenteil und Kapuze in gestepptem Karo-Design, kontrastfarbige Flatlock-Nähte am Ärmel, Kapuze mit innenliegender Weitenregulierung, durchgehend hinterlegter Reissverschluss, 2 seitliche Taschen mit Reissverschluss, 2 Innentaschen S - M - L - XL - XXL - 3XL

☞ 30 ☐ 1 CHF 56,50

**Strick Fleece Ärmel**



grey melange/anthracite melange



light melange/anthracite melange



kiwi melange/anthracite melange



royal melange/anthracite melange

**2 JN 771**

James & Nicholson 02.0771

**Damen Hybrid Strickfleecejacke**

280g/m<sup>2</sup>, Oberstoff: 100% Polyester, Oberstoff 2: 100% Polyester, Futterstoff: 100% Polyamid, Wattierung: 100% Polyester

Taillierter Schnitt, weiches wärmendes Material in Melange-Optik, pflegeleicht, Vorderteil Rückenteil und Kapuze in gestepptem Karo-Design, kontrastfarbige Flatlock-Nähte am Ärmel, Kapuze mit innenliegender Weitenregulierung, durchgehend hinterlegter Reissverschluss, 2 seitliche Taschen mit Reissverschluss, 2 Innentaschen S - M - L - XL - XXL

☞ 30 ☐ 1 CHF 56,50



grey melange/anthracite melange



light melange/anthracite melange



kiwi melange/anthracite melange



pink melange/anthracite melange



royal melange/anthracite melange

**1 JN 772**  
James & Nicholson | 02.0772



**2 JN 771**  
James & Nicholson | 02.0771



**3 JN 768**

James & Nicholson 02.0768

**Herren Strick Hybrid Gilet**

280g/m<sup>2</sup>, Oberstoff: 100% Polyester, Oberstoff 2: 100% Polyester, Futterstoff: 100% Polyamid, Wattierung: 100% Polyester

Kapuze mit innenliegender Weitenregulierung, Vorderteil Rückenteil und Kapuze in gestepptem Karo-Design, durchgehend hinterlegter Reissverschluss, 2 seitliche Taschen mit Reissverschluss, 2 Innentaschen, Melange-Optik S - M - L - XL - XXL - 3XL

☞ 30 ☐ 1 CHF 47,50



grey melange/anthracite melange



light melange/anthracite melange



kiwi melange/anthracite melange



royal melange/anthracite melange

**4 JN 767**

James & Nicholson 02.0767

**Damen Strick Hybrid Gilet**

280g/m<sup>2</sup>, Oberstoff: 100% Polyester, Oberstoff 2: 100% Polyester, Futterstoff: 100% Polyamid, Wattierung: 100% Polyester

Kapuze mit innenliegender Weitenregulierung, Vorderteil Rückenteil und Kapuze in gestepptem Karo-Design, durchgehend hinterlegter Reissverschluss, 2 seitliche Taschen mit Reissverschluss, 2 Innentaschen, Melange-Optik, taillierter Schnitt S - M - L - XL - XXL

☞ 30 ☐ 1 CHF 47,50



grey melange/anthracite melange



light melange/anthracite melange



kiwi melange/anthracite melange



pink melange/anthracite melange



royal melange/anthracite melange

**3 JN 768**  
James & Nicholson | 02.0768

**4 JN 767**  
James & Nicholson | 02.0767



Hybrid Sweat Jacke

Hybrid Sweat Jacke



**1 JN 1124**  
James & Nicholson | 02.1124

**2 JN 1123**  
James & Nicholson | 02.1123

**1 JN 1124**  
James & Nicholson | 02.1124

**Herren Hybrid Sweat Jacke**  
280g/m<sup>2</sup>, Oberstoff 1: 80% Baumwolle, 20% Polyester, Oberstoff 2: 100% Polyamid, Wattierung: 100% Polyester

Rückenteil und Ärmel aus French-Terry-Qualität, leicht wattiertes und gestepptes Vorderteil, 2 seitliche Taschen mit Reissverschluss, 2 Innentaschen

S - M - L - XL - XXL - 3XL  
☞ 25 ☐ 1 CHF 50,-

**2 JN 1123**  
James & Nicholson | 02.1123

**Damen Hybrid Sweat Jacke**  
280g/m<sup>2</sup>, Oberstoff 1: 80% Baumwolle, 20% Polyester, Oberstoff 2: 100% Polyamid, Wattierung: 100% Polyester

Taillierter Schnitt, Stehkragen, Rückenteil und Ärmel aus French-Terry-Qualität, leicht wattiertes und gestepptes Vorderteil, 2 seitliche Taschen mit Reissverschluss, 2 Innentaschen

S - M - L - XL - XXL  
☞ 25 ☐ 1 CHF 50,-



Stretch Einsätze für perfekte Passform



**3 JN 1114**  
James & Nicholson | 02.1114

**4 JN 1113**  
James & Nicholson | 02.1113

**3 JN 1114**  
James & Nicholson | 02.1114

**Herren Hybrid Gilet**  
Oberstoff: 100% Polyamid, Oberstoff 2: 92% Polyester, 8% Elasthan, Futterstoff: 100% Polyamid, Wattierung: 100% Polyester

Leicht wattierte Weste, sportlicher Materialmix mit Ripstop-Gewebe, elastische Stoffeinsätze, Stehkragen, unterlegter kontrastfarbiger Reissverschluss mit Kinnschutz, Kontrastfutter, 2 Seitentaschen und Innentasche mit Reissverschluss, Veredelungszugang im Futter

S - M - L - XL - XXL - 3XL  
☞ 30 ☐ 1 CHF 58,-

**4 JN 1113**  
James & Nicholson | 02.1113

**Damen Hybrid Gilet**  
Oberstoff: 100% Polyamid, Oberstoff 2: 92% Polyester, 8% Elasthan, Futterstoff: 100% Polyamid, Wattierung: 100% Polyester

Taillierter Schnitt, leicht wattierte Weste, sportlicher Materialmix mit Ripstop-Gewebe, elastische Stoffeinsätze, Stehkragen, unterlegter kontrastfarbiger Reissverschluss mit Kinnschutz, Kontrastfutter, 2 Seitentaschen und Innentasche mit Reissverschluss, Veredelungszugang im Futter

S - M - L - XL - XXL  
☞ 30 ☐ 1 CHF 58,-



Stretch Einsätze für perfekte Passform



**5 JN 1116**  
James & Nicholson | 02.1116

**6 JN 1115**  
James & Nicholson | 02.1115

**5 JN 1116**  
James & Nicholson | 02.1116

**Herren Hybrid Jacke**  
Oberstoff: 100% Polyamid, Oberstoff 2: 92% Polyester, 8% Elasthan, Futterstoff: 100% Polyamid, Wattierung: 100% Polyester

Leicht wattierte Jacke, sportlicher Materialmix mit Ripstop-Gewebe, elastische Stoffeinsätze, Stehkragen, unterlegter Reissverschluss mit Kinnschutz und Futter in Kontrastfarbe, 2 Seitentaschen und Innentasche mit Reissverschluss, Veredelungszugang im Futter

S - M - L - XL - XXL - 3XL  
☞ 30 ☐ 1 CHF 78,-

**6 JN 1115**  
James & Nicholson | 02.1115

**Damen Hybrid Jacke**  
Oberstoff: 100% Polyamid, Oberstoff 2: 92% Polyester, 8% Elasthan, Futterstoff: 100% Polyamid, Wattierung: 100% Polyester

Leicht wattierte Jacke, sportlicher Materialmix mit Ripstop-Gewebe, elastische Stoffeinsätze, Stehkragen, unterlegter Reissverschluss mit Kinnschutz und Futter in Kontrastfarbe, 2 Seitentaschen und Innentasche mit Reissverschluss, Veredelungszugang im Futter, taillierter Schnitt

S - M - L - XL - XXL  
☞ 30 ☐ 1 CHF 78,-





**1 JN 592**

James & Nicholson 02.0592

**Damen Hybrid Jacke**

220g/m<sup>2</sup>, 92% Polyester, 8% Elasthan, Aussen: 100% Polyamid, Mittelschicht: 100% Polyester  
 Sehr softer pflegeleichter und atmungsaktiver Stretchfleece, Vorderseite gesteppt, mit Primaloft® Wattierung, Stehkragen mit angenehmer Fleece-Innenseite, unterlegter Reissverschluss mit Kinnschutz, 2 Einschubtaschen mit Reissverschluss, taillierter Schnitt  
 S - M - L - XL - XXL

☞ 30 ☐ 1 CHF 55,-



black/red/black



black/black/yellow



black/cobalt/white



black/green/white



black/berry/maroon



black/yellow/black



black/red/black



black/black/yellow



black/cobalt/white



black/green/white



black/yellow/black

**2 JN 593**

James & Nicholson 02.0593

**Herren Hybrid Jacke**

220g/m<sup>2</sup>, Rücken und Ärmel: 92% Polyester, 8% Elasthan, Aussen: 100% Polyamid, Mittelschicht: 100% Polyester

Stehkragen mit angenehmer Fleece-Innenseite, sehr softer pflegeleichter und atmungsaktiver Stretchfleece, Vorderseite gesteppt, mit Primaloft® Wattierung, unterlegter Reissverschluss mit Kinnschutz, figurbetonter Schnitt  
 S - M - L - XL - XXL - 3XL

☞ 30 ☐ 1 CHF 55,-

**1 JN 592**  
James & Nicholson | 02.0592

**2 JN 593**  
James & Nicholson | 02.0593

**3 JN 1050**

James & Nicholson 02.1050

**Herren Outdoor Hybrid Jacke**

95% Polyester, 5% Elasthan, Aussen: 100% Polyamid, Mittelschicht: 100% Polyester, Innen: 100% Polyester

Attraktiver Materialmix, elastische Softshell Einsätze, abzippbare regulierbare Softshellkapuze, durchgehend unterlegte Windschutzblende mit Kinnschutz, 4 Fronttaschen mit kontrastfarbigen Reissverschlüssen, Innentasche, Veredelungszugang, wind- und wasserabweisend  
 S - M - L - XL - XXL - 3XL

☞ 10 ☐ 1 CHF 88,50



white



black



red



navy

**3 JN 1050**  
James & Nicholson | 02.1050

**4 JN 1049**

James & Nicholson 02.1049

**Damen Outdoor Hybrid Jacke**

95% Polyester, 5% Elasthan, Aussen: 100% Polyamid, Mittelschicht: 100% Polyester, Innen: 100% Polyester

Taillierter Schnitt, attraktiver Materialmix, elastische Softshelleinsätze, abzippbare regulierbare Softshellkapuze, durchgehend unterlegte Windschutzblende mit Kinnschutz, 4 Fronttaschen mit kontrastfarbigen Reissverschlüssen, Innentasche, Veredelungszugang, wind- und wasserabweisend  
 S - M - L - XL - XXL

☞ 10 ☐ 1 CHF 88,50

**4 JN 1049**  
James & Nicholson | 02.1049



white



black



red



navy



**1 R237X**  
Result | 30.237X



**2 R238X**  
Result | 30.238X

-  new black/black
-  black/grey
-  black/lime
-  new black/yellow
-  black/orange
-  black/red
-  black/royal

**1 R237X**  
Result 30.237X  
**Hybrid Jacke „Black Compass“**  
100% Polyester, Ärmel aus 2-lagigem Material, aussen: 100% Polyester, innen: 100% Polyester Microfleece  
Wasserabweisend, winddicht, gepolsterter Stehkragen, Reissverschluss mit Kinnschutz, kontrastfarbige Details an Brust- und Seitentaschen, eingefasste Bündchen, Aufhänger, Materialmix aus gestepptem wattiertem Polyester und Softshell, wattierter gesteppter Körperbereich, Ärmel aus bedruckbarem Softshell, Veredelungszugang im Brustbereich links  
XS – S – M – L – XL – XXL – 3XL  
👉 10 📦 5 CHF 48,-

**2 R238X**  
Result 30.238X  
**Hybrid Gilet „Black Compass“**  
100% Polyester  
Wasserabweisend, winddicht, gepolsterter Stehkragen, Reissverschluss mit Kinnschutz, kontrastfarbige Details an Brust- und Seitentaschen, eingefasste Ärmelöffnungen, Aufhänger, wattierter gesteppter Körperbereich, Materialmix aus gestepptem wattiertem Polyester und Softshell, Veredelungszugang im Brustbereich links  
XS – S – M – L – XL – XXL – 3XL  
👉 10 📦 5 CHF 40,50



**3 9610**  
Tee Jays | 18.9610



**4 9611**  
Tee Jays | 18.9611

-  black/black melange
-  space grey/grey melange
-  navy/navy melange

**3 9610**  
Tee Jays 18.9610  
**Herren Outdoor Crossover Jacke**  
Aussen: 100% Ripstop Polyester 400T mit 100% gestricktem Polyester, Polyester Wattierung und Futter  
Winddicht, wasserabweisend, verstellbare Kapuze und Saum, 2 grosse Seitentaschen, Innentasche, elastische Bündchen, Veredelungszugang, körperbetonter Schnitt  
S – M – L – XL – XXL – 3XL  
👉 10 📦 1 CHF 89,-

**4 9611**  
Tee Jays 18.9611  
**Damen Outdoor Crossover Jacke**  
Aussen: 100% Ripstop Polyester 400T mit 100% gestricktem Polyester, Polyester Wattierung und Futter  
Winddicht, wasserabweisend, verstellbare Kapuze und Saum, 2 grosse Seitentaschen, Innentasche, elastische Bündchen, Veredelungszugang, körperbetonter Schnitt  
S – M – L – XL – XXL – 3XL  
👉 10 📦 1 CHF 89,-





**1 9626**  
Tee Jays | 18.9626

**Herren Crossover Jacke**  
100% Polyester 300T, Softshell: 95% Polyester, 5% Spandex  
2 grosse Aussentaschen, Reissverschlüsse, wattiertes Polyesterfutter, elastische Bündchen, Innentasche, für Bestickung geeignet  
S – M – L – XL – XXL – 3XL – 4XL  
CHF 105,-



**2 9628**  
Tee Jays | 18.9628

**Herren Crossover Kapuzenjacke**  
100% Polyester 300T, Softshell: 95% Polyester, 5% Spandex  
Verstellbare Kapuze, CMZ Reissverschlüsse, 2 grosse Aussentaschen, Innentaschen, Brusttasche aussen, wattiertes Futter, elastische Bündchen, für Bestickung geeignet, körperbetonter Schnitt  
S – M – L – XL – XXL – 3XL  
CHF 110,-



**3 9629**  
Tee Jays | 18.9629

**Damen Crossover Kapuzenjacke**  
100% Polyester 300T, Softshell: 95% Polyester, 5% Spandex  
Verstellbare Kapuze, CMZ Reissverschlüsse, 2 grosse Aussentaschen, Innentaschen, Brusttasche aussen, wattiertes Futter, elastische Bündchen, für Bestickung geeignet, körperbetonter Schnitt  
S – M – L – XL – XXL – 3XL  
CHF 110,-



**4 9624**  
Tee Jays | 18.9624



**5 9625**  
Tee Jays | 18.9625

**4 9624**  
Tee Jays | 18.9624  
**Herren Crossover Bodywarmer**  
100% Polyester 300T mit 95%/5% Softshell Wattierung  
Winddicht, wasserabweisend, 2 grosse Seitentaschen, Innentasche, elastischer Armabschluss, Veredelungszugang, körperbetonter Schnitt  
S – M – L – XL – XXL – 3XL  
CHF 81,-

**5 9625**  
Tee Jays | 18.9625  
**Damen Crossover Bodywarmer**  
100% Polyester 300T mit 95%/5% Softshell Wattierung  
Winddicht, wasserabweisend, 2 grosse Seitentaschen, Innentasche, elastischer Armabschluss, Veredelungszugang, körperbetonter Schnitt  
S – M – L – XL – XXL – 3XL  
CHF 81,-





- white
- black\*
- dark grey
- red\*
- navy\*

**1 Bodywarmer /men**  
B&C | 01.0930

**2 Zen + /women**  
B&C | 01.0935

**1 Bodywarmer /men**  
B&C 01.0930  
**Herren Bodywarmer**  
200g/m<sup>2</sup>, Aussen: 100% Nylon Taffeta, Innen: 100% Polyester wattiert gesteppt  
2 Seitentaschen mit Reissverschluss und Blende, eine Innentasche, offener Bund, abgerundetes verlängertes Rückenteil, Rückenmittelpanel ohne Steppnaht, Veredelungszugang, wasserabweisend  
S - M - L - XL - XXL - 3XL\*  
\* nur in diesen Farben erhältlich  
☎ 10 ☐ 5 CHF 38,50

**2 Zen + /women**  
B&C 01.0935  
**Damen Kapuzen Bodywarmer**  
Aussen: 100% weiches Taslan Full-Dull Nylon, Innen: 100% Taffeta®-Polyester, wattiertes Futter (Daunenoptik)  
Taillierter Schnitt, abnehmbare Kapuze, 2 Seitentaschen, Kordelzug mit 2 Stopper am Saum, Innenfutter, Reissverschluss im Rückenfutter für Veredelung, wasserabweisend  
XS - S - M - L - XL - XXL  
☎ 10 ☐ 1 CHF 38,50

- white
- black
- red
- navy



**3 JN 1120**  
James & Nicholson | 02.1120

**4 JN 1119**  
James & Nicholson | 02.1119

**3 JN 1120**  
James & Nicholson 02.1120  
**Herren Steppjacke**  
Aussen: 100% Polyamid, Futter und Wattierung: 100% Polyester  
Wind- und wasserabweisend, Stehkragen, unterlegter Reissverschluss, 2 Seitentaschen mit Reissverschluss, Veredelungszugang im Rücken  
S - M - L - XL - XXL - 3XL  
☎ 30 ☐ 1 CHF 39,50

- black
- green

**4 JN 1119**  
James & Nicholson 02.1119  
**Damen Steppjacke**  
Aussen: 100% Polyamid, Futter und Wattierung: 100% Polyester  
Wind- und wasserabweisend, Stehkragen, unterlegter Reissverschluss, 2 Seitentaschen mit Reissverschluss, Veredelungszugang im Rücken, taillierter Schnitt  
S - M - L - XL - XXL  
☎ 30 ☐ 1 CHF 39,50

- red
- royal
- navy



**5 JN 1136**  
James & Nicholson | 02.1136

**6 JN 1135**  
James & Nicholson | 02.1135

**5 JN 1136**  
James & Nicholson 02.1136  
**Herren Steppjilet**  
Oberstoff: 100% Polyamid, Futterstoff: 100% Polyamid, Wattierung: 100% Polyester  
Wind- und wasserabweisendes Gewebe aus Polyamid, Stehkragen, unterlegter Reissverschluss mit Kinnschutz, 2 seitliche Taschen mit Reissverschluss, elastischer Armabschluss, Reissverschluss zur Rückenveredelung  
S - M - L - XL - XXL - 3XL  
☎ 30 ☐ 1 CHF 30,50

- black
- green

**6 JN 1135**  
James & Nicholson 02.1135  
**Damen Steppjilet**  
Oberstoff: 100% Polyamid, Futterstoff: 100% Polyamid, Wattierung: 100% Polyester  
Wind- und wasserabweisendes Gewebe aus Polyamid, Stehkragen, unterlegter Reissverschluss mit Kinnschutz, 2 seitliche Taschen mit Reissverschluss, elastischer Armabschluss, Reissverschluss zur Rückenveredelung, taillierter Schnitt  
S - M - L - XL - XXL  
☎ 30 ☐ 1 CHF 30,50

- red
- royal
- navy



DuPont™ Sorona®

DuPont™ Sorona®

**1 JN 1092**

James & Nicholson 02.1092  
**Herren Wendejacke**

Aussen: 100% Polyamid, Futter: 100% Polyester, Wattierung: 100% Polyester DuPont™ Sorona®

Aussen gesteppt, innen glatt, 2 Taschen aussen und innen, elastischer Armabschluss, in der Innentasche verstaubar

S - M - L - XL - XXL - 3XL

👉 20 📦 1 CHF 88,-



black/yellow



black/silver



jungle green/acid yellow



red/carbon



navy/aqua

**2 JN 1091**

James & Nicholson 02.1091  
**Damen Wendejacke**

Aussen: 100% Polyamid, Futter: 100% Polyester, Wattierung: 100% Polyester DuPont™ Sorona®

Leicht tailliert, aussen gesteppt, innen glatt, 2 Taschen aussen und innen, elastischer Armabschluss, Veredelungszugang in Seitennaht, in der Innentasche verstaubar

S - M - L - XL - XXL

👉 20 📦 1 CHF 88,-

**1 JN 1092**  
James & Nicholson | 02.1092



**2 JN 1091**  
James & Nicholson | 02.1091

**3 JN 1089**

James & Nicholson 02.1089  
**Damen Wendegilet**

Aussen: 100% Polyamid, Futter: 100% Polyester, Wattierung: 100% Polyester DuPont™ Sorona®

Leicht tailliert, aussen gesteppt, innen glatt, Stehkragen, 2 Taschen aussen und innen, elastischer Armabschluss, Veredelung in Seitennaht, in der Innentasche verstaubar

S - M - L - XL - XXL

👉 25 📦 1 CHF 69,50



black/yellow



black/silver



jungle green/acid yellow



red/carbon



navy/aqua

**4 JN 1090**

James & Nicholson 02.1090  
**Herren Wendegilet**

Aussen: 100% Polyamid, Futter: 100% Polyester, Wattierung: 100% Polyester DuPont™ Sorona®

Aussen gesteppt, innen glatt, Stehkragen, 2 Taschen aussen und innen, elastischer Armabschluss, Veredelungszugang in Seitennaht, in der Innentasche verstaubar

S - M - L - XL - XXL - 3XL

👉 25 📦 1 CHF 69,50

**3 JN 1089**  
James & Nicholson | 02.1089

**4 JN 1090**  
James & Nicholson | 02.1090



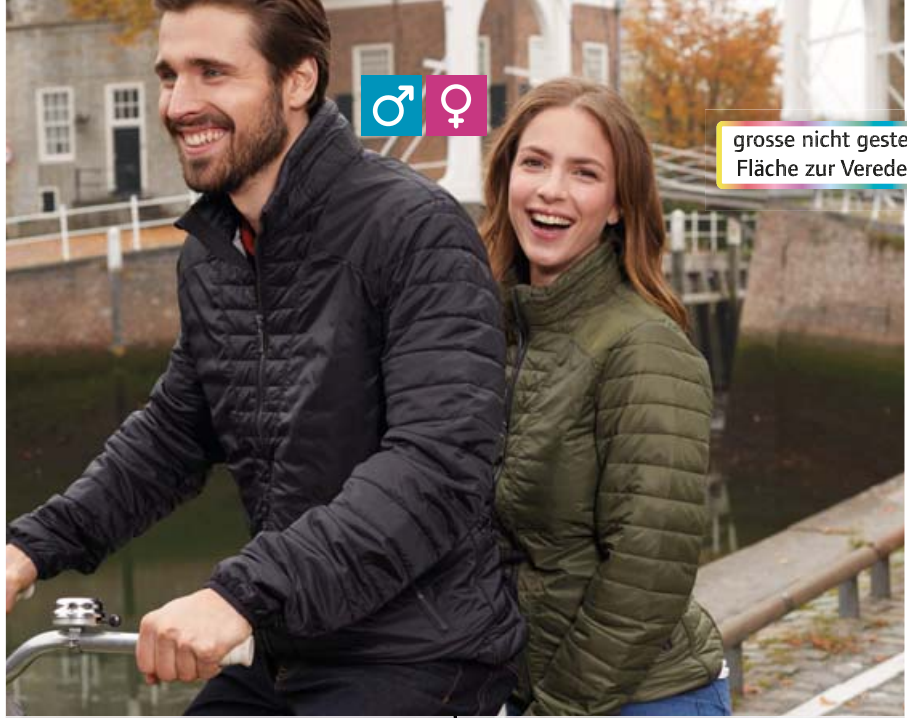

grosse nicht gesteppte Fläche zur Veredelung

**1 JN 1112**  
James & Nicholson | 02.1112

**2 JN 1111**  
James & Nicholson | 02.1111



black/silver



silver/black



olive/silver



indian red/silver



navy/silver

**1 JN 1112**  
James & Nicholson 02.1112

**Herren Lightweight Jacke**  
Oberstoff: 100% Polyamid, Futterstoff: 100% Polyamid, Wattierung: 100% Polyester  
Stehkragen, unterlegter Reissverschluss in Kontrastfarbe, Kinnschutz, elastischer Abschluss an Arm und Bund, seitliche Reissverschlusstaschen, wind- und wasserabweisend, teils gesteppt, grosse Fläche zur Veredelung  
S - M - L - XL - XXL - 3XL  
☎ 30 ☑ 1 CHF 87,-

**2 JN 1111**  
James & Nicholson 02.1111

**Damen Lightweight Jacke**  
Oberstoff: 100% Polyamid, Futterstoff: 100% Polyamid, Wattierung: 100% Polyester  
Wind- und wasserabweisend, Stehkragen, unterlegter Reissverschluss in Kontrastfarbe, Kinnschutz, elastischer Abschluss an Arm und Bund, seitliche Reissverschlusstaschen, leicht tailliert  
S - M - L - XL - XXL  
☎ 30 ☑ 1 CHF 87,-



grosse nicht gesteppte Fläche zur Veredelung

**3 JN 1110**  
James & Nicholson | 02.1110

**4 JN 1109**  
James & Nicholson | 02.1109



black/silver



silver/black



olive/silver



indian red/silver



navy/silver

**3 JN 1110**  
James & Nicholson 02.1110

**Herren Lightweight Gilet**  
Oberstoff: 100% Polyamid, Futterstoff: 100% Polyamid, Wattierung: 100% Polyester  
Wind- und wasserabweisend, Stehkragen, unterlegter Reissverschluss in Kontrastfarbe, Kinnschutz, elastischer Armabschluss, seitliche Reissverschlusstaschen, teils gesteppt, dadurch grosse Fläche zur Veredelung  
S - M - L - XL - XXL - 3XL  
☎ 30 ☑ 1 CHF 66,-

**4 JN 1109**  
James & Nicholson 02.1109

**Damen Lightweight Gilet**  
Oberstoff: 100% Polyamid, Futterstoff: 100% Polyamid, Wattierung: 100% Polyester  
Wind- und wasserabweisend, Stehkragen, unterlegter Reissverschluss in Kontrastfarbe, Kinnschutz, elastischer Armabschluss, seitliche Reissverschlusstaschen, leicht tailliert  
S - M - L - XL - XXL  
☎ 30 ☑ 1 CHF 66,-



**5 JN 1004**  
James & Nicholson | 02.1004

**6 JN 1005**  
James & Nicholson | 02.1005



black



mud



natural



navy

**5 JN 1004**  
James & Nicholson 02.1004

**Herren Kapuzen Steppweste**  
Aussen: 100% Polyamid, Mittelschicht: 100% Polyester  
Wind- und wasserabweisend (600mm Wassersäule), matte Oberfläche mit leichter TPU-Beschichtung, abnehmbare Kapuze, 2 Fronttaschen, Brusttasche und Handytasche innen, durchgehende Windschutzblende, elastische Kordel mit Stopper an Kapuze und Saum, Reissverschluss zur Rückenveredelung  
S - M - L - XL - XXL - 3XL  
☎ 20 ☑ 1 CHF 44,50

**6 JN 1005**  
James & Nicholson 02.1005

**Damen Kapuzen Steppweste**  
Aussen: 100% Polyamid, Mittelschicht: 100% Polyester  
Wind- und wasserabweisend (600mm Wassersäule), matte Oberfläche mit leichter TPU-Beschichtung, abnehmbare Kapuze, 2 Fronttaschen, Brusttasche und Handytasche innen, durchgehende Windschutzblende, elastische Kordel mit Stopper an Kapuze und Saum, Reissverschluss zur Rückenveredelung, leicht taillierter Schnitt  
S - M - L - XL - XXL  
☎ 20 ☑ 1 CHF 44,50

**1 JN 1035**

James & Nicholson 02.1035

**Leichte Herren Steppjacke**

Aussen, Mittelschicht, Innen: 100% Polyester, wärmende Thinsulate™ 3M-Wattierung, leichtes Ripstop-Gewebe

Optimaler Wärmeschutz bei geringer Materialdicke, unterlegter Frontreissverschluss mit Kinnschutz, Reissverschlüsse Innenfutter und Armsabschluss in Kontrastfarbe, grosses JN-Logo im Rückenteil innen, Reflektordruck (ohne Schutzfunktion) auf Ärmel, elastische Kordel mit Stopper am Saum, Veredelungszugang am Rücken, windabweisend

S - M - L - XL - XXL - 3XL  
 € 10 € 1 CHF 66,-

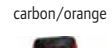
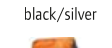

**2 JN 1034**

James & Nicholson 02.1034

**Leichte Damen Steppjacke**

Aussen, Mittelschicht, Innen: 100% Polyester, wärmende Thinsulate™ 3M-Wattierung, leichtes Ripstop-Gewebe

Wasserabweisend, windabweisend, optimaler Wärmeschutz bei geringer Materialdicke, unterlegter Frontreissverschluss mit Kinnschutz, Reissverschlüsse Innenfutter und Armsabschluss in Kontrastfarbe, grosses JN-Logo im Rückenteil innen, Reflektordruck (ohne Schutzfunktion) auf Ärmel, elastische Kordel mit Stopper am Saum, Veredelungszugang am Rücken, leicht taillierter Schnitt

S - M - L - XL - XXL  
 € 10 € 1 CHF 66,-

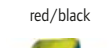
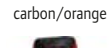
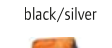

**3 JN 1037**

James & Nicholson 02.1037

**Leichtes Herren Steppgilet**

Aussen, Mittelschicht, Innen: 100% Polyester, wärmende Thinsulate™ 3M-Wattierung, leichtes Ripstop-Gewebe

Optimaler Wärmeschutz bei geringer Materialdicke, unterlegter Front-Reissverschluss mit Kinnschutz, Kontrastreissverschlüsse, grosses JN-Logo im Rückenteil innen, elastische Kordel mit Stopper am Saum, Veredelungszugang am Rücken, windabweisend

S - M - L - XL - XXL - 3XL  
 € 20 € 1 CHF 59,50

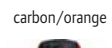
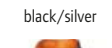

**4 JN 1036**

James & Nicholson 02.1036

**Leichtes Damen Steppgilet**

Aussen, Mittelschicht, Innen: 100% Polyester, wärmende Thinsulate™ 3M-Wattierung, leichtes Ripstop-Gewebe

Wasserabweisend (600mm Wassersäule), windabweisend, optimaler Wärmeschutz bei geringer Materialdicke, unterlegter Frontreissverschluss mit Kinnschutz, Kontrast-Reissverschlüsse, grosses JN-Logo im Rückenteil innen, elastische Kordel mit Stopper am Saum, Veredelungszugang am Rücken

S - M - L - XL - XXL  
 € 20 € 1 CHF 59,50

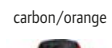
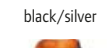

**1 JN 1035**  
James & Nicholson | 02.1035

**2 JN 1034**  
James & Nicholson | 02.1034



**3 JN 1037**  
James & Nicholson | 02.1037

**4 JN 1036**  
James & Nicholson | 02.1036



KARIBAN



**1 K6110**  
 Kariban | 20.6110  
**Leichte Herren Kapuzen Steppjacke**  
 340g/m<sup>2</sup>, Aussen: 100% Polyamid, Futter: 100% Polyester  
 Kragen mit Kapuze, 2 seitliche Reissverschlusstaschen, Seiteneinsätze mit Längssteppung, Futter und Kapuze innen in Kontrastfarbe (ausser bei navy), im Tragebeutel verstaubar  
 S - M - L - XL - XXL - 3XL - 4XL  
 ☞ 5 ☐ 1

**2 K6111**  
 Kariban | 20.6111  
**Leichte Damen Kapuzen Steppjacke**  
 340g/m<sup>2</sup>, Aussen: 100% Polyamid, Futter: 100% Polyester  
 Kragen mit Kapuze, 2 seitliche Reissverschlusstaschen, Seiteneinsätze mit Längssteppung, Futter und Kapuze innen in Kontrastfarbe (ausser bei navy), taillierter Schnitt, im Tragebeutel verstaubar  
 XS - S - M - L - XL - XXL  
 ☞ 5 ☐ 1

**3 R409X**  
 Result | 30.409X  
**Jacke „Ultrasonic“**  
 Aussen: 100% Polyester, Innenfutter: 100% Polyester, Futterstoff: 100% Polyester Wattierung  
 Wasserabweisend, winddicht, Stehkragen, seitliche Reissverschlusstaschen, Innentasche, innenliegende Bündchen, offener Saum, nahtlose gesteppte Wattierung mit ultraschallverschweisstem Rippendesign, neutrales Grössenlabel, langer körperbetonter Schnitt  
 XS - S - M - L - XL - XXL - 3XL  
 ☞ 10 ☐ 5

Futter in Kontrastfarbe

Futter in Kontrastfarbe

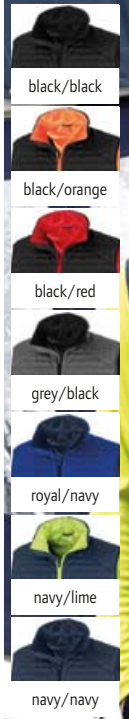
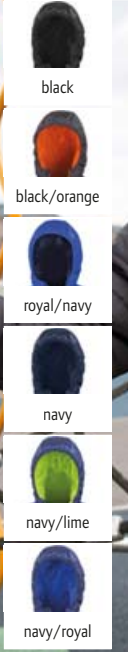
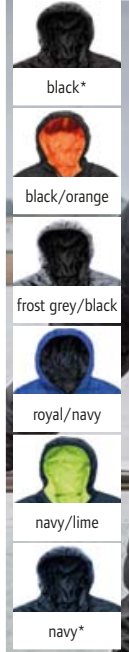

**4 R233M**  
 Result Core | 30.233M  
**Steppjacke**  
 Aussen/Futter: 100% Polyester, Füllung: 160g/m<sup>2</sup>, 100% Polyester  
 Integrierte Kapuze mit Einfassung, Reissverschlüsse und Einfassung in Kontrastfarbe, 2 Seitentaschen mit Reissverschluss, Veredelungszugang, neutrales Grössenlabel und Label für Personalisierung innen, Kontrastfutter, reflektierendes Detail (ohne Schutzfunktion) an der Hüfte  
 XS - S - M - L - XL - XXL - 3XL - 4XL\*  
 \* nur in diesen Farben erhältlich  
 ☞ 10 ☐ 5

**5 R233JY**  
 Result Core | 30.233J  
**Kinder Steppjacke**  
 Aussen/Futter: 100% Polyester, Füllung: 160g/m<sup>2</sup>, 100% Polyester  
 Wattierte Kapuze mit Einfassung, Reissverschlüsse und Einfassung in Kontrastfarbe, 2 Seitentaschen mit Reissverschluss, Veredelungszugang innen, neutrales Grössenlabel und Label für Personalisierung innen, Kontrastfutter, reflektierendes Detail (ohne Schutzfunktion) an der Hüfte  
 XXS XS S M L XL XXL  
 86/92 98/104 110/116 122/128 134/140 146/152 158/164  
 ☞ 20 ☐ 5

**6 R239X**  
 Result | 30.239X  
**Thermoquilt Gilet**  
 Aussen: 100% Polyester, Futter: 120g/m<sup>2</sup> DuPont™ Sorona® Polyester, Wattierung: 100% Polyester  
 Wasserabweisend, atmungsaktiv, winddicht, Aufhänger, durchgehender Reissverschluss mit Kinnschutz, zwei Reissverschlusstaschen seitlich, kontrastfarbiges Innenfutter und Reissverschlüsse, elastischer Bund an der Taille und Ärmelausschnitten, isolierendes Innenfutter, Veredelungszugänge im Brustbereich links und am Rücken innen  
 XS - S - M - L - XL - XXL - 3XL  
 ☞ 10 ☐ 5





Futter in  
Kontrastfarbe

Futter in  
Kontrastfarbe

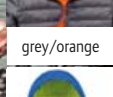

**1 R194M**  
Result Urban | 30.194M  
**Herren Steppjacke „Snow Bird“**  
Aussen: 100% 20D Nylon, Futter:  
100% 20D Nylon, Wattierung:  
220g/m<sup>2</sup>, 100% Polyester  
Weiches Material, verstellbare  
wattierte Kapuze, elastischer  
Armabschluss, Futter und Reissver-  
schlüsse in Kontrastfarbe, 2 seitliche  
Reissverschlusstaschen, kann klein  
verpackt werden, ideal für den  
ganzjährigen Gebrauch  
S - M - L - XL - XXL - 3XL  
👉 10 📦 5 CHF 66,-

**2 R194F**  
Result Urban | 30.194F  
**Damen Steppjacke „Snow Bird“**  
Aussen: 100% 20D Nylon, Futter:  
100% 20D Nylon, Wattierung:  
220g/m<sup>2</sup>, 100% Polyester  
Taillierter Schnitt, weiches Material,  
verstellbare wattierte Kapuze, elas-  
tischer Armabschluss, Futter und  
Reissverschlüsse in Kontrastfarbe,  
2 seitliche Reissverschlusstaschen,  
kann klein verpackt werden, ideal  
für den ganzjährigen Gebrauch  
XS - S - M - L - XL - XXL  
👉 10 📦 5 CHF 66,-

**1 R194M**  
Result Urban | 30.194M

**2 R194F**  
Result Urban | 30.194F



**3 R401X**  
Result Urban | 30.401X  
**Steppjacke mit Kapuze**  
250g/m<sup>2</sup>, Aussen: 100% 20D Ny-  
lon mit AC Beschichtung, Füllung:  
250g 100% Polyester, Futter:  
100% 20D Nylon  
Stehkragen mit verstellbarer Kapu-  
ze, quadratische Steppung, seitliche  
Einsätze mit geraffter Längsstep-  
pung, kontrastfarbige Reissver-  
schlüsse und Futter, elastische  
Armabschlüsse, 2 Seitentaschen  
mit Reissverschluss, 1 Innentasche,  
neutrales Größenlabel  
XS - S - M - L - XL - XXL - 3XL  
👉 10 📦 5 CHF 69,50

**4 R403X**  
Result Urban | 30.403X  
**Steppjacke**  
250g/m<sup>2</sup>, Aussen/Futter: 100%  
20D Nylon Füllung: 250g, Polyester  
Jacke mit abzipbaren Einsatz vorne  
(Westenoptik) inklusive Kapuze,  
seitliche Reissverschlusstaschen, In-  
nentasche, Strickbündchen an Arm  
und Saum, neutrales Größenlabel  
XS - S - M - L - XL - XXL - 3XL  
👉 10 📦 5 CHF 69,50

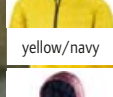

**3 R401X**  
Result Urban | 30.401X



2 verschiedene  
Tragevarianten



**4 R403X**  
Result Urban | 30.403X





1 R192F  
Result Urban | 30.192F



2 R192M  
Result Urban | 30.192M



3 R193M  
Result Urban | 30.193M



4 R193F  
Result Urban | 30.193F



5 430F  
Russell | 10.430F



6 430M  
Russell | 10.430M



**Result®**

1 R192F

Result Urban 30.192F

Gefütterte Damenjacke „Ice Bird“

Aussen: 100% 20D Nylon, Futter: 100% 20D Nylon, Wattierung: 300g/m<sup>2</sup>, 100% Polyester

Taillierter Schnitt, Stehkragen mit Kinnschutz, Reissverschluss vorne mit innenliegender Windblende, innenliegende Brusttasche mit Reissverschluss, 2 Seitentaschen mit Reissverschluss, weiche elastische Armbündchen, Steppdesign, wasserabweisend, winddicht, Veredelungszugang im Rückenfutter und an linker Brust

XS – S – M – L – XL



CHF 56,-

2 R192M

Result Urban 30.192M

Gefütterte Herrenjacke „Ice Bird“

Aussen: 100% 20D Nylon, Futter: 100% 20D Nylon, Wattierung: 300g/m<sup>2</sup>, 100% Polyester

Stehkragen mit Kinnschutz, Reissverschluss vorne mit innenliegender Windblende, innenliegende Brusttasche mit Reissverschluss, 2 Seitentaschen mit Reissverschluss, weiche elastische Armbündchen, Steppdesign, wasserabweisend, winddicht, Veredelungszugang im Rückenfutter und an linker Brust

S – M – L – XL – XXL



CHF 56,-



black



navy

3 R193M

Result Urban 30.193M

Gefütterter Herren Bodywarmer „Ice Bird“

Aussen: 100% Polyester 50D, Futter: 100% Polyester Taffeta®, Wattierung: 220g/m<sup>2</sup> 100% Polyester

Stehkragen mit Kinnschutz, Reissverschluss vorne mit innenliegender Windblende, innenliegende Brusttasche, 2 Seitentaschen mit Reissverschluss, Steppdesign, wasserabweisend, winddicht, Veredelungszugang im Rückenfutter und an linker Brust

S – M – L – XL – XXL



CHF 40,50



black



frost grey



orange

4 R193F

Result Urban 30.193F

Gefütterter Damen Bodywarmer „Ice Bird“

Aussen: 100% Polyester 50D, Futter: 100% Polyester Taffeta®, Wattierung: 220g/m<sup>2</sup> 100% Polyester

Taillierter Schnitt, Stehkragen mit Kinnschutz, Reissverschluss vorne mit innenliegender Windblende, innenliegende Brusttasche, 2 Seitentaschen mit Reissverschluss, Steppdesign, wasserabweisend, winddicht, Veredelungszugang im Rückenfutter und an linker Brust

XS – S – M – L – XL



CHF 38,-



royal



navy

5 430F

Russell 10.430F

Damen Cross Jacke

125g/m<sup>2</sup>, 100% Polyester, Dupont™ Sorona® Wattierung Wasserabweisendes DWR-Gewebe mit Aquapel von Nanotex® Technologie, Stehkragen mit 2 Druckknöpfen und Windschutzblende, umgekehrter Reissverschluss, Brust- und Seitentaschen mit umgekehrten Reissverschlüssen, Innentasche mit Reissverschluss, Ärmeltasche mit Druckknopf, umgekehrte Reissverschlüsse an den Ärmeln, Veredelungszugang im inneren linken Brustbereich, körperbetonte Passform, Fluor- und PFC frei

XS – S – M – L – XL – XXL – 3XL



CHF 100,50

6 430M

Russell 10.430M

Herren Cross Jacke

125g/m<sup>2</sup>, 100% Polyester, Dupont™ Sorona® Wattierung Wasserabweisendes DWR-Gewebe mit Aquapel von Nanotex® Technologie, Stehkragen mit 2 Druckknöpfen und Windschutzblende, umgekehrter Reissverschluss, Brust- und Seitentaschen mit umgekehrten Reissverschlüssen, Innentasche mit Reissverschluss, Ärmeltasche mit Druckknopf, umgekehrte Reissverschlüsse an den Ärmeln, Veredelungszugang im inneren linken Brustbereich, körperbetonte Passform, Fluor- und PFC frei

S – M – L – XL – XXL – 3XL – 4XL



CHF 100,50



black



french navy

**1 440M**

Russell 10.440M

**Herren Nano Kapuzenjacke**

 66g/m<sup>2</sup>, 100% Polyester, Dupont™ Sorona® Wattierung

Wasserabweisendes DWR-Gewebe mit Aquapel von Nanotex® Technologie, Stehkragen mit Kinnschutz und Windschutzblende, 3-teilige verstellbare und abnehmbare Kapuze, kontrastfarbene Reissverschlüsse, kontrastfarbiges Innenfutter, 2 Seitentaschen und 1 Innentasche mit Reissverschluss, Bündchen mit Gummizug an Ärmeln und Saum, Veredelungszugang im inneren linken Brustbereich, kontrastfarbige Details, Fluor- und PFC frei

S - M - L - XL - XXL - 3XL - 4XL

12 1 CHF 93,-

DuPont™ Sorona®



DuPont™ Sorona®

**2 440F**

Russell 10.440F

**Damen Nano Kapuzenjacke**

 66g/m<sup>2</sup>, 100% Polyester, Dupont™ Sorona® Wattierung

Wasserabweisendes DWR-Gewebe mit Aquapel von Nanotex® Technologie, Stehkragen mit Kinnschutz und Windschutzblende, 3-teilige verstellbare und abnehmbare Kapuze, kontrastfarbene Reissverschlüsse, kontrastfarbiges Innenfutter, 2 Seitentaschen und 1 Innentasche mit Reissverschluss, Bündchen mit Gummizug an Ärmeln und Saum, Veredelungszugang im inneren linken Brustbereich, kontrastfarbige Details, Fluor- und PFC frei

XS - S - M - L - XL - XXL - 3XL

12 1 CHF 93,-



black



dark olive



iron grey



french navy

**1 440M**

Russell | 10.440M

**2 440F**

Russell | 10.440F

**3 441F**

Russell 10.441F

**Damen Nano Bodywarmer**

 66g/m<sup>2</sup>, 100% Polyester, Dupont™ Sorona® Wattierung

Wasserabweisendes DWR-Gewebe mit Aquapel von Nanotex® Technologie, Stehkragen mit Kinnschutz und Windschutzblende, kontrastfarbene Reissverschlüsse, kontrastfarbiges Innenfutter, 2 Seitentaschen und 1 Innentasche mit Reissverschluss, verstellbarer Saum mit Kordelzug, Veredelungszugang im inneren linken Brustbereich, kontrastfarbige Details, Fluor- und PFC frei

XS - S - M - L - XL - XXL - 3XL

12 1 CHF 64,-

**4 441M**

Russell 10.441M

**Herren Nano Bodywarmer**

 66g/m<sup>2</sup>, 100% Polyester, Dupont™ Sorona® Wattierung

Wasserabweisendes DWR-Gewebe mit Aquapel von Nanotex® Technologie, Stehkragen mit Kinnschutz und Windschutzblende, kontrastfarbene Reissverschlüsse, kontrastfarbiges Innenfutter, 2 Seitentaschen und 1 Innentasche mit Reissverschluss, verstellbarer Saum mit Kordelzug, Veredelungszugang im inneren linken Brustbereich, kontrastfarbige Details, Fluor- und PFC frei

S - M - L - XL - XXL - 3XL - 4XL

12 1 CHF 64,-



black



dark olive



iron grey



french navy

**3 441F**

Russell | 10.441F

**4 441M**

Russell | 10.441M



DuPont™ Sorona®

DuPont™ Sorona®



SOL'S  
the fair spirit

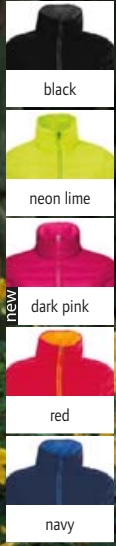

**1 Ride Women**  
SOL'S | 25.1170

**2 Ride Men**  
SOL'S | 25.1193

**1 Ride Women**

SOL'S 25.1170

**Leichte Damen Steppjacke**

180g/m<sup>2</sup>, Aussen: 100% Polyester, Wattierung: 100% Polyester, Futter: 100% Nylon

Taillierte Form, hoher Stehkragen, 2 Seitentaschen in Farbe passend zum Futter, ohne Bündchen an Ärmeln und Saum

S - M - L - XL - XXL

☞ 10 ☞ 1

CHF 73,-

**2 Ride Men**

SOL'S 25.1193

**Leichte Herren Steppjacke**

180g/m<sup>2</sup>, Aussen: 100% Polyester, Wattierung: 100% Polyester, Futter: 100% Nylon

Figurbetonter Schnitt, hoher Stehkragen, 2 Seitentaschen passend zum Futter, ohne Bündchen an Ärmeln und Saum

S - M - L - XL - XXL

☞ 10 ☞ 1

CHF 73,-

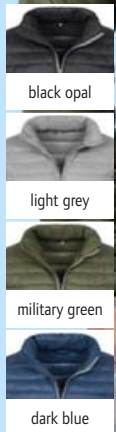

**3 Padded Jacket Men**  
Stedman | 05.5200

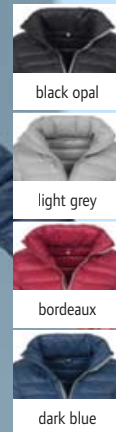

**4 Padded Jacket Women**  
Stedman | 05.5300

**3 Padded Jacket Men**

Stedman 05.5200

**Herren Steppjacke**

Aussen und Futter: 100% Nylon, Füllung: 100% Polyester

Stehkragen, verstaubare Kapuze mit Kordelzug, kontrastfarbene Polyesterbandeinfassung an Saum und Arm, kontrastfarbener Reissverschluss mit Windschutzleiste, 2 Seitentaschen mit Kontrast-Reissverschlüssen, wind- und wasserabweisend, neutrales Größenlabel

S - M - L - XL - XXL

☞ 10 ☞ 1

CHF 80,50

**4 Padded Jacket Women**

Stedman 05.5300

**Damen Steppjacke**

Aussen und Futter: 100% Nylon, Füllung: 100% Polyester

Wind- und wasserabweisend, Stehkragen, verstaubare Kapuze mit Kordelzug, kontrastfarbene Polyesterbandeinfassung an Saum und Arm, kontrastfarbener Reissverschluss mit Windschutzleiste, 2 Seitentaschen mit Kontrast-Reissverschlüssen, neutrales Größenlabel, glänzender Oberstoff, Polyester-Wattierung, Aufhänger

S - M - L - XL

☞ 10 ☞ 1

CHF 80,50

abgestepptes  
Rautenmuster

**1 9660**

Tee Jays 18.9660

**Herren Steppjacke Richmond**

100% 310T Nylon mit 100% Polyester Wattierung  
Stehkragen innen mit Kord gefüttert, Messing-Reissverschluss, 2 Seitentaschen mit Druckknopf, Armabschluss und Bund eingefasst, Besatz am Ellbogen, Veredelungszugang, klassischer leicht körperbetonter Schnitt  
S - M - L - XL - XXL - 3XL - 4XL  
☞ 10 ☐ 1 CHF 98,50

**2 9661**

Tee Jays 18.9661

**Damen Steppjacke Richmond**

100% 310T Nylon mit 100% Polyester Wattierung  
Stehkragen innen mit Kord gefüttert, Messing-Reissverschluss, 2 Seitentaschen mit Druckknopf, Armabschluss und Bund eingefasst, Besatz am Ellbogen, Veredelungszugang, klassischer leicht körperbetonter Schnitt  
S - M - L - XL - XXL - 3XL  
☞ 10 ☐ 1 CHF 98,50

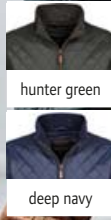

**1 9660**  
Tee Jays | 18.9660



abgestepptes  
Rautenmuster

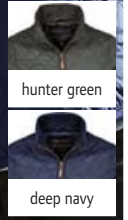

**2 9661**  
Tee Jays | 18.9661

**3 9632**

Tee Jays 18.9632

**Herren Bodywarmer „Zepelin“**

100% 300T Polyester  
Lightweight wattierter Bodywarmer für den ganzjährigen Gebrauch, Qualitäts-Reissverschlüsse, 1 Innentasche, wasserabweisend, windabweisend, figurbetonter Schnitt, Veredelungszugang im Futter  
S - M - L - XL - XXL - 3XL  
☞ 10 ☐ 1 CHF 73,-

**4 9633**

Tee Jays 18.9633

**Damen Bodywarmer „Zepelin“**

100% 300T Polyester  
Lightweight wattierter Bodywarmer für den ganzjährigen Gebrauch, Qualitäts-Reissverschlüsse, 1 Innentasche, wasserabweisend, windabweisend, figurbetonter Schnitt, Veredelungszugang im Futter  
S - M - L - XL - XXL - 3XL  
☞ 10 ☐ 1 CHF 73,-

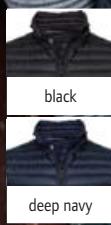

**3 9632**  
Tee Jays | 18.9632



**4 9633**  
Tee Jays | 18.9633



**1 9630**  
Tee Jays | 18.9630



**2 9631**  
Tee Jays | 18.9631



black\*

**1 9630**

Tee Jays 18.9630

**Herren Jacke „Zepelin“**

100% 300T Polyester

Lightweight wattierte Jacke für den ganzjährigen Gebrauch, figurbetonter Schnitt, Qualitäts-Reissverschlüsse, 1 Innentasche, wasserabweisend, windabweisend, Veredelungszugang im Futter

S – M – L – XL – XXL – 3XL – 4XL\* – 5XL\*

\* nur in diesen Farben erhältlich

10 1 CHF 96,50



deep navy\*

**2 9631**

Tee Jays 18.9631

**Damen Jacke „Zepelin“**

100% 300T Polyester

Lightweight wattierte Jacke für den ganzjährigen Gebrauch, figurbetonter Schnitt, Qualitäts-Reissverschlüsse, 1 Innentasche, wasserabweisend, windabweisend, Veredelungszugang im Futter

S – M – L – XL – XXL – 3XL

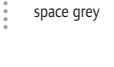

dark olive



space grey

10 1 CHF 96,50



**3 9634**  
Tee Jays | 18.9634



**4 9635**  
Tee Jays | 18.9635



black

**3 9634**

Tee Jays 18.9634

**Herren Kapuzenjacke „Zepelin“**

100% 300T Polyester

Wattierte Jacke für den ganzjährigen Gebrauch, fixierte Kapuze, Qualitäts-Reissverschlüsse, 1 Innentasche, wasserabweisend, windabweisend, Kontrastfarbe an Zipp und Futter bei Farbe navy/grey und space grey, Veredelungszugang im Futter

S – M – L – XL – XXL – 3XL

10 1 CHF 105,-



space grey



navy/grey

**4 9635**

Tee Jays 18.9635

**Damen Kapuzenjacke „Zepelin“**

100% 300T Polyester

Wattierte Jacke für den ganzjährigen Gebrauch, fixierte Kapuze, Qualitäts-Reissverschlüsse, 1 Innentasche, wasserabweisend, windabweisend, Kontrastfarbe an Zipp und Futter bei Farbe navy/grey und space grey, Veredelungszugang im Futter

S – M – L – XL – XXL – 3XL

10 1 CHF 105,-

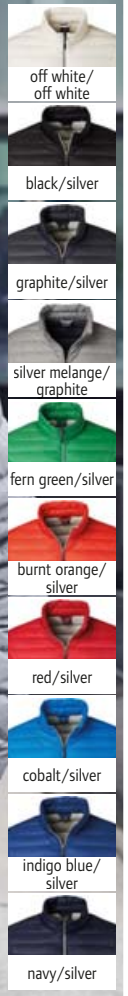

**1 JN 1139**  
James & Nicholson 02.1139  
**Damen Daunenjacke**

Oberstoff: 100% Polyamid, Futterstoff: 100% Polyamid, Wattierung: 90% Daunen, 10% Federn  
Leichtes wind- und wasserabweisendes Material, kontrastfarbiges Innenfutter und Reissverschlüsse, kontrastfarbige Einfassung am Ärmel und am Saum, 2 seitliche Taschen mit Reissverschluss, taillierter Schnitt  
S - M - L - XL - XXL  
👜 30 📦 1 CHF 79,-

**2 JN 1140**  
James & Nicholson 02.1140  
**Herren Daunenjacke**

Oberstoff: 100% Polyamid, Futterstoff: 100% Polyamid, Wattierung: 90% Daunen, 10% Federn  
Leichtes wind- und wasserabweisendes Material, kontrastfarbiges Innenfutter und Reissverschlüsse, kontrastfarbige Einfassung am Ärmel und am Saum, 2 seitliche Taschen mit Reissverschluss  
S - M - L - XL - XXL - 3XL  
👜 30 📦 1 CHF 79,-

**1 JN 1139**  
James & Nicholson | 02.1139

**2 JN 1140**  
James & Nicholson | 02.1140

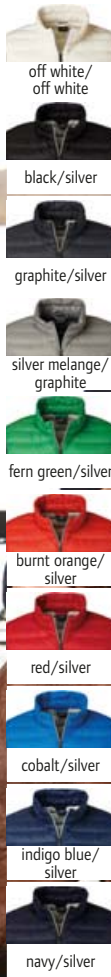

**3 JN 1138**  
James & Nicholson 02.1138  
**Herren Daunen Bodywarmer**

Oberstoff: 100% Polyamid, Futterstoff: 100% Polyamid, Wattierung: 90% Daunen, 10% Federn  
Leichtes wind- und wasserabweisendes Material, kontrastfarbiges Innenfutter und Reissverschlüsse, kontrastfarbige Einfassung am Armausschnitt und am Saum, 2 seitliche Taschen mit Reissverschluss  
S - M - L - XL - XXL - 3XL  
👜 30 📦 1 CHF 68,-

**4 JN 1137**  
James & Nicholson 02.1137  
**Damen Daunen Bodywarmer**

Oberstoff: 100% Polyamid, Futterstoff: 100% Polyamid, Wattierung: 90% Daunen, 10% Federn  
Leichtes wind- und wasserabweisendes Material, kontrastfarbiges Innenfutter und Reissverschlüsse, kontrastfarbige Einfassung am Armausschnitt und am Saum, 2 seitliche Taschen mit Reissverschluss, taillierter Schnitt  
S - M - L - XL - XXL  
👜 30 📦 1 CHF 68,-

**3 JN 1138**  
James & Nicholson | 02.1138

**4 JN 1137**  
James & Nicholson | 02.1137



**1 JN 1082**  
James & Nicholson | 02.1082

**2 JN 1081**  
James & Nicholson | 02.1081

**1 JN 1082**  
James & Nicholson | 02.1082  
**Herren Daunen Jacke**

Oberstoff: 100% Polyester, Futterstoff: 100% Polyester, Wattierung: 90% Daunen, 10% Federn  
Stehkragen, kontrastfarbige Einfassung an Reissverschluss Kragen und Ärmeln, durchgehende Windschutzblende, 2 seitliche Taschen und 1 Innentasche mit Reissverschluss, softes wind- und wasserabweisendes Gewebe  
S - M - L - XL - XXL - 3XL  
☎ 15 ☐ 1 CHF 124,50



off white/black



black/black



coffee/black

**2 JN 1081**  
James & Nicholson | 02.1081  
**Damen Daunen Jacke**

Oberstoff: 100% Polyester, Futterstoff: 100% Polyester, Wattierung: 90% Daunen, 10% Federn  
Leicht tailliert, Stehkragen, kontrastfarbige Einfassung an Reissverschluss Kragen und Ärmeln, durchgehende Windschutzblende, 2 seitliche Taschen und 1 Innentasche mit Reissverschluss, softes wind- und wasserabweisendes Gewebe  
S - M - L - XL - XXL  
☎ 15 ☐ 1 CHF 124,50



jungle green/black



red/black



ink/black



**3 JN 1080**  
James & Nicholson | 02.1080

**4 JN 1079**  
James & Nicholson | 02.1079

**3 JN 1080**  
James & Nicholson | 02.1080  
**Herren Daunen Bodywarmer**

Oberstoff: 100% Polyester, Futterstoff: 100% Polyester, Wattierung: 90% Daunen, 10% Federn  
Stehkragen, kontrastfarbige Einfassung an Reissverschluss und Kragen, durchgehende Windschutzblende, 2 seitliche Taschen und 1 Innentasche mit Reissverschluss, elastischer Abschluss am Armloch, softes wind- und wasserabweisendes Gewebe  
S - M - L - XL - XXL - 3XL  
☎ 20 ☐ 1 CHF 100,50



off white/black



black/black



coffee/black

**4 JN 1079**  
James & Nicholson | 02.1079  
**Damen Daunen Bodywarmer**

Oberstoff: 100% Polyester, Futterstoff: 100% Polyester, Wattierung: 90% Daunen, 10% Federn  
Leicht tailliert, Stehkragen, kontrastfarbige Einfassung an Reissverschluss und Kragen, durchgehende Windschutzblende, 2 seitliche Taschen und 1 Innentasche mit Reissverschluss, elastischer Abschluss am Armloch, softes wind- und wasserabweisendes Gewebe  
S - M - L - XL - XXL  
☎ 20 ☐ 1 CHF 100,50



jungle green/black



red/black



ink/black



**1 JN 1060**

James & Nicholson 02.1060

**Leichte Herren Daunen Kapuzenjacke**

Aussen und Innen: 100% Polyamid, Mittelschicht: 90% Daunen, 10% Federn

Leichtes wind- und wasserabweisendes Material, kontrastfarbige Einfassung an Kapuze Ärmeln und Saum, kontrastfarbiges Innenfutter und Reissverschlüsse, 2 seitliche Taschen, doppelte Steppnähte, Jacke ist verstaubar in separatem Packbeutel

S - M - L - XL - XXL - 3XL

☞ 20 ☐ 1 CHF 98,-



black/grey



carbon/acid yellow



green/carbon



dark orange/carbon



red/navy



blue/silver

**1 JN 1060**

James & Nicholson | 02.1060



**2 JN 1059**

James & Nicholson 02.1059

**Leichte Damen Daunen Kapuzenjacke**

Aussen und Innen: 100% Polyamid, Mittelschicht: 90% Daunen, 10% Federn

Leichtes wind- und wasserabweisendes Material, kontrastfarbige Einsätze an Kapuze Ärmel und Saum, kontrastfarbiges Innenfutter und Reissverschlüsse, 2 seitliche Taschen mit Reissverschluss, 2 Innentaschen, doppelte Steppnähte, verstaubar in separatem Packbeutel

S - M - L - XL - XXL

☞ 20 ☐ 1 CHF 98,-



black/grey



carbon/acid yellow



green/carbon

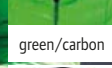

dark orange/carbon



magenta/graphite



red/navy

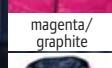

blue/silver

**2 JN 1059**

James & Nicholson | 02.1059



**3 JN 1062**

James & Nicholson 02.1062

**Leichter Herren Daunen Kapuzen Bodywarmer**

Aussen und Innen: 100% Polyamid, Mittelschicht: 90% Daunen, 10% Federn

Leichtes wind- und wasserabweisendes Material, kontrastfarbige Einfassung an Kapuze Ärmeln und Saum, 2 seitliche Taschen, doppelte Steppnähte, kontrastfarbiges Innenfutter und Reissverschlüsse, leicht verstaubar in separatem Packbeutel

S - M - L - XL - XXL - 3XL

☞ 30 ☐ 1 CHF 89,-



black/grey



carbon/acid yellow



green/carbon

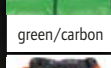

dark orange/carbon

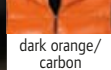

red/navy



blue/silver



blue/silver

**3 JN 1062**

James & Nicholson | 02.1062



**4 JN 1061**

James & Nicholson 02.1061

**Leichter Damen Daunen Kapuzen Bodywarmer**

Aussen und Innen: 100% Polyamid, Mittelschicht: 90% Daunen, 10% Federn

Leichtes wind- und wasserabweisendes Material, Bodywarmer ist leicht verstaubar in separatem Packbeutel, doppelte Steppnähte, kontrastfarbiges Innenfutter und Reissverschlüsse, kontrastfarbige Einfassung an Kapuze Ärmeln und Saum, 2 seitliche Taschen

S - M - L - XL - XXL

☞ 30 ☐ 1 CHF 89,-



black/grey



carbon/acid yellow

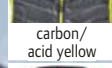

green/carbon



dark orange/carbon

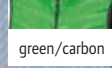

magenta/graphite



red/navy

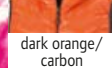

blue/silver

**4 JN 1061**

James & Nicholson | 02.1061





**1 JN 1106**  
James & Nicholson | 02.1106

**2 JN 1105**  
James & Nicholson | 02.1105

**1 JN 1106**  
James & Nicholson 02.1106

**Herren Lightweight Daunenjacke**

Oberstoff: 100% Polyamid, Wattierung: 90% Daunen, 10% Federn, 2. Wattierung: 100% Polyester, Melange Farben: Oberstoff: 69% Polyamid, 31% Polyester

Weiches wind- und wasserabweisendes Gewebe, Stehkragen, durchgehende Knopfleiste mit Druckknöpfen, Innentasche mit Reissverschluss, 2 Brusttaschen mit Druckknöpfen, 2 Seitentaschen mit Reissverschluss

S - M - L - XL - XXL - 3XL  
👜 25 📦 1 CHF 92,50



black



black melange



silver melange

**2 JN 1105**  
James & Nicholson 02.1105

**Damen Lightweight Daunenjacke**

Oberstoff: 100% Polyamid, Wattierung: 90% Daunen, 10% Federn, 2. Wattierung: 100% Polyester, Melange Farben: Oberstoff: 69% Polyamid, 31% Polyester

Weiches wind- und wasserabweisendes Gewebe, Stehkragen, durchgehende Knopfleiste mit Druckknöpfen, Innentasche mit Reissverschluss, 2 Brusttaschen mit Druckknöpfen, 2 Seitentaschen mit Reissverschluss, taillierter Schnitt

S - M - L - XL - XXL  
👜 25 📦 1 CHF 92,50



indian red



denim melange



navy melange



**3 JN 1149**  
James & Nicholson | 02.1149

**4 JN 1150**  
James & Nicholson | 02.1150

**3 JN 1149**  
James & Nicholson 02.1149

**Damen Daunenjacke**

Oberstoff: 100% Polyester, Futterstoff: 100% Polyester, Wattierung: 90% Daunen, 10% Federn

Wind- und wasserabweisend, kontrastfarbiges Innenfutter und YKK Reissverschlüsse, 2 seitliche Taschen mit Reissverschluss, 2 Innentaschen, Kordel mit Stopper am Saum zur Weitenregulierung, geklebte Steppung, leichtes Material, leicht tailliert

XS - S - M - L - XL - XXL  
👜 30 📦 1 CHF 95,-



black/silver



olive/camouflage



yellow/silver



flame/black

**4 JN 1150**  
James & Nicholson 02.1150

**Herren Daunenjacke**

Oberstoff: 100% Polyester, Futterstoff: 100% Polyester, Wattierung: 90% Daunen, 10% Federn

Wind- und wasserabweisend, kontrastfarbiges Innenfutter und YKK Reissverschlüsse, 2 seitliche Taschen mit Reissverschluss, 2 Innentaschen, Kordel mit Stopper am Saum zur Weitenregulierung, geklebte Steppung, leichtes Material

S - M - L - XL - XXL - 3XL  
👜 30 📦 1 CHF 95,-



red/black



blue/navy



navy/silver



**1 JN 1152**

James & Nicholson 02.1152  
**Herren Kapuzen Daunenjacke**

Oberstoff: 100% Polyester, Futterstoff: 100% Polyester, Wattierung: 90% Daunen, 10% Federn  
Wind- und wasserabweisend, angeschnittene regulierbare Kapuze, kontrastfarbiges Innenfutter und YKK Reissverschlüsse, 2 seitliche Taschen mit Reissverschluss, 2 Innentaschen, Kordel mit Stopper am Saum zur Weitenregulierung, leichtes Material  
S - M - L - XL - XXL - 3XL  
👉 25 📦 1 CHF 105,50



black/silver



olive/camouflage



yellow/silver



flame/black



red/black



blue/navy



navy/silver



**1 JN 1152**  
James & Nicholson | 02.1152



**1 JN 1151**  
James & Nicholson | 02.1151

**3 Ray Women**

SOL'S 25.1621  
**Leichte Damen Daunen Kapuzenjacke**

Aussen: 100% gewachstes Nylon, Füllung: 90% Daunen, 10% Federn, wasserabweisend, Futter: 100% Polyester 290T  
Taillierter Schnitt, schmaler Stehkragen, Kapuze, Kinnschutz am Reissverschluss, elastische Einfassung an Kapuze Arm- und Saumabschluss, 2 Innentaschen, 2 Seitentaschen mit Einfassung, klein verpackbar in Beutel mit Kordel  
S - M - L - XL - XXL  
👉 10 📦 1 CHF 127,-

**4 Ray Men**

SOL'S 25.1620  
**Leichte Herren Daunen Kapuzenjacke**

Aussen: 100% gewachstes Nylon, Füllung: 90% Daunen, 10% Federn, wasserabweisend, Futter: 100% Polyester 290T  
Schmaler Stehkragen, Kapuze, Kinnschutz am Reissverschluss, elastische Einfassung an Kapuze Arm- und Saumabschluss, 2 Innentaschen, 2 Seitentaschen mit Einfassung, klein verpackbar in Beutel mit Kordel  
S - M - L - XL - XXL - 3XL  
👉 10 📦 1 CHF 127,-



black



metal grey



french navy



**3 Ray Women**  
SOL'S | 25.1621

**4 Ray Men**  
SOL'S | 25.1620

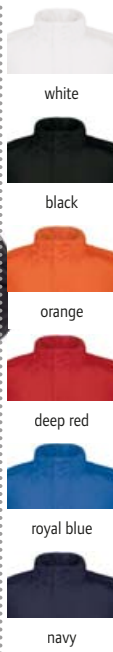

**1 Real + /men** B&C | 01.0970 **2 Real + /women** B&C | 01.0925

**1 Real + /men**  
B&C 01.0970  
**Herren Winter Parka**  
Aussen: 100% Oxford-Polyestergewebe: Beschichtung PU 1.000mm, Innen: 100% Taffeta®-Polyester mit Steppfutter, 100% Antipilling Polyester Microfleece oben auf Rückenpasse  
Wasserdicht (1.000mm Wassersäule), hoher Kragen mit integrierter Kapuze, 2 Taschen vorne mit Reissverschluss und Sturmklappe, Innentasche mit Reissverschluss, Velcro®-Klettverschluss einstellbarer Ärmelbund mit Zug, Veredelungszugang im Rückenfutter, teilweise verschweisste Nähte  
S - M - L - XL - XXL - 3XL  
CHF 50,50

**2 Real + /women**  
B&C 01.0925  
**Damen Winter Parka**  
Aussen: 100% Oxford-Polyestergewebe 330D, Beschichtung PU, Innen: 100% Taffeta®-Polyester mit Steppfutter 100% Antipilling Polyester Microfleece oben auf Rückenpasse  
Wasserdicht (1.000mm Wassersäule), hoher Kragen mit integrierter Kapuze, 2 Reissverschlusstaschen mit Blende vorne, Innentasche mit Reissverschluss, Velcro®-Klettverschluss am Ärmelbund, Veredelungszugang im Rückenfutter, teilweise verschweisste Nähte, taillierter Schnitt  
XS - S - M - L - XL - XXL  
CHF 50,50



**3 Corporate 3-in-1** B&C | 01.J873 **4 Bodywarmer Explorer** B&C | 01.0880

**3 Corporate 3-in-1**  
B&C 01.J873  
**3-in-1 Parka**  
Aussen: 100% Premium-Polyesterseide, Innenfutter: 100% Polyester Mesh, Ärmelfutter: 100% Taffeta-Polyester (190T), Innenjacke: 100% Antipilling Polyester-Microfleece  
Ergonomische Kapuze im Kragen, ergonomisches Ärmeldesign mit verstellbaren Bündchen für bequemen Sitz, verstellbarer Saum mit Kordelzug, 2 Einschubtaschen, 1 Brusttasche mit Reissverschluss, einzipbare Fleecejacke mit 5-Punkt-Wechselsystem, Veredelungszugang am Rücken, Stoff für alle Drucktechniken und Bestickungen geeignet, winddicht, wasserabweisend  
XS - S - M - L - XL - XXL - 3XL  
CHF 80,50

**4 Bodywarmer Explorer**  
B&C 01.0880  
**Bodywarmer**  
285g/m<sup>2</sup>, Aussen: 65% Polyester, 35% Baumwolle, Innen: 100% schwer wattiertes Nylon  
Kombi-Verschuss mit durchgehendem Reissverschluss und Druckknöpfen, 5 Aussentaschen, 1 Innentasche, verstellbare Windstopper mit Kordelzug und Stoppern in den Armausschnitten, verlängertes Rückenteil, wasserabweisend  
S - M - L - XL - XXL - 3XL\*  
\* nur in diesen Farben erhältlich  
CHF 55,-

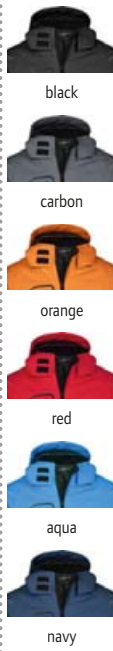

**5 JN 1001** James & Nicholson | 02.1001 **6 JN 1000** James & Nicholson | 02.1000

**5 JN 1001**  
James & Nicholson 02.1001  
**Damen 3-Lagen Winter Softshell Jacket**  
330g/m<sup>2</sup>, Aussen: 95% Polyester, 5% Elasthan, Mittelschicht und Innen: 100% Polyester, TPU-Membran  
5.000mm Wassersäule, wind- und wasserdicht, atmungsaktiv und wasserdampfdurchlässig, abzipfbare gefütterte und wattierte Kapuze, wärmender Fleecekragen, durchgehende Windschutzblende, Reflexpaspel (ohne Schutzfunktion) an Schulter und Fronttaschen, 2 Fronttaschen, 1 Brusttasche, innen Brusttasche und Handytasche, 2-Wege-Reissverschluss, elastische Kordel mit Stopper an Kapuze und Saum, Reissverschluss zur Rückenveredelung, Reissverschlüsse unter den Achseln, leicht taillierter Schnitt  
S - M - L - XL - XXL  
CHF 89,50

**6 JN 1000**  
James & Nicholson 02.1000  
**Herren 3-Lagen Winter Softshell Jacke**  
330g/m<sup>2</sup>, Aussen: 95% Polyester, 5% Elasthan, Mittelschicht und Innen: 100% Polyester, TPU-Membran  
5.000mm Wassersäule, wind- und wasserdicht, atmungsaktiv und wasserdampfdurchlässig, abzipfbare gefütterte und wattierte Kapuze, wärmender Fleecekragen, durchgehende Windschutzblende, Reflexpaspel (ohne Schutzfunktion) an Schulter und Fronttaschen, 2 Fronttaschen, 1 Brusttasche, innen Brusttasche und Handytasche, 2-Wege-Reissverschluss, elastische Kordel mit Stopper an Kapuze und Saum, Reissverschluss zur Rückenveredelung, Reissverschlüsse unter den Achseln  
S - M - L - XL - XXL - 3XL  
CHF 89,50



**1 JN 1134**

James & Nicholson 02.1134

**Herren Winterjacke**

Oberstoff: 100% Polyester, Futterstoff: 100% Polyester, Wattierung: 100% Polyester  
Winddicht und wasserabweisend (1.500mm Wassersäule), wattierte Jacke im Materialmix mit Steppung und Teilungsnähten, Stehkragen, Kapuze mit Weitenregulierung, durchgehende Windschutzblende, elastische innenliegende Armbündchen, seitliche Taschen mit Reissverschluss, Innentasche, Veredelungszugang am Rücken

S - M - L - XL - XXL - 3XL

☎ 10 ☐ 1

CHF 66,-



black/anthracite melange



silver/anthracite melange



red/anthracite melange



royal/anthracite melange



navy/anthracite melange



**2 JN 1133**

James & Nicholson 02.1133

**Damen Winterjacke**

Oberstoff: 100% Polyester, Futterstoff: 100% Polyester, Wattierung: 100% Polyester  
Winddicht und wasserabweisend (1.500mm Wassersäule), wattierte Jacke im Materialmix mit Steppung und Teilungsnähten, Stehkragen, Kapuze mit Weitenregulierung, durchgehende Windschutzblende, elastische innenliegende Armbündchen, seitliche Taschen mit Reissverschluss, Innentasche, Veredelungszugang am Rücken, taillierter Schnitt

S - M - L - XL - XXL

☎ 10 ☐ 1

CHF 66,-

**1 JN 1134**  
James & Nicholson | 02.1134

**2 JN 1133**  
James & Nicholson | 02.1133

**3 JN 1153**

James & Nicholson 02.1153

**Damen 3-in-1 Jacke**

Oberstoff: 100% Polyester, Futterstoff: 100% Polyester, Innenjacke: 100% Polyester  
Aussenjacke: wind- und wasserdicht (5.000mm Wassersäule), atmungsaktiv (5.000g/m<sup>2</sup> in 24h), versiegelte Nähte, angeschnittene regulierbare Kapuze, unterlegter Frontreissverschluss mit Kinnschutz, wasserdichte Reissverschlüsse, 2 seitliche Taschen mit Reissverschluss, eine Innentasche, reflektierende Details (ohne Schutzfunktion) an Ärmel und Rückenteil, Veredelungszugang am Rücken, BIONIC-FINISH<sup>®</sup>ECO, leicht tailliert, Fleece-Innenjacke (220g/m<sup>2</sup>): Melange-Optik mit kontrastfarbiger Einfassung, passend zur Aussenjacke, 2 seitliche Taschen, Stehkragen, leicht tailliert

XS - S - M - L - XL - XXL

☎ 10 ☐ 1

CHF 83,-



black/black



olive/black



red/black



royal/black

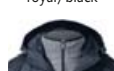

navy/silver



**4 JN 1154**

James & Nicholson 02.1154

**Herren 3-in-1 Jacke**

Oberstoff: 100% Polyester, Futterstoff: 100% Polyester, Innenjacke: 100% Polyester  
Aussenjacke: wind- und wasserdicht (5.000mm Wassersäule), atmungsaktiv (5.000g/m<sup>2</sup> in 24h), versiegelte Nähte, angeschnittene regulierbare Kapuze, unterlegter Frontreissverschluss mit Kinnschutz, wasserdichte Reissverschlüsse, 2 seitliche Taschen mit Reissverschluss, eine Innentasche, reflektierende Details (ohne Schutzfunktion) an Ärmel und Rückenteil, Veredelungszugang am Rücken, BIONIC-FINISH<sup>®</sup>ECO, Fleece-Innenjacke (220g/m<sup>2</sup>): Melange-Optik mit kontrastfarbiger Einfassung, passend zur Aussenjacke, 2 seitliche Taschen, Stehkragen

S - M - L - XL - XXL - 3XL

☎ 10 ☐ 1

CHF 83,-

**3 JN 1153**  
James & Nicholson | 02.1153

**4 JN 1154**  
James & Nicholson | 02.1154



DuPont™ Sorona®

DuPont™ Sorona®

**1 JN 1100**  
James & Nicholson | 02.1100

**2 JN 1099**  
James & Nicholson | 02.1099

**1 JN 1100**  
James & Nicholson 02.1100  
**Herren Winterjacke**

Aussen: 100% Polyamid, Wattierung: 100% Polyester DuPont™ Sorona®, Futter: 100% Polyester  
Stehkragen mit integrierter Kapuze, Schulterbesatz und untere Armrückseite aus Wollfilz, 2-Wege-Reissverschluss, Brusttasche mit Druckknöpfen, 2 Seitentaschen mit Reissverschluss, Strickbündchen an Arm und Kragen, Veredelungszugang im Futter  
S - M - L - XL - XXL - 3XL  
☞ 10 ☐ 1 CHF 132,-

**2 JN 1099**  
James & Nicholson 02.1099  
**Damen Winterjacke**

Aussen: 100% Polyamid, Wattierung: 100% Polyester DuPont™ Sorona®, Futter: 100% Polyester  
Stehkragen mit integrierter Kapuze, Schulterbesatz und untere Armrückseite aus Wollfilz, 2-Wege-Reissverschluss, 2 Seitentaschen mit Reissverschluss, Strickbündchen an Arm und Kragen, Veredelungszugang im Futter, leicht tailliert  
S - M - L - XL - XXL  
☞ 10 ☐ 1 CHF 132,-



DuPont™ Sorona®

DuPont™ Sorona®

**3 JN 1102**  
James & Nicholson | 02.1102

**4 JN 1101**  
James & Nicholson | 02.1101

**3 JN 1102**  
James & Nicholson 02.1102  
**Herren Wintersport Jacke**

Oberstoff: 100% Polyamid und 90% Polyester, 10% Elasthan, Futter: 100% Polyamid, 100% Polyester, Wattierung: 100% Polyester DuPont™ Sorona®  
Wind- und wasserabweisend, regulierbare wattierte Kapuze, 2-Wege-Reissverschluss, 4 Taschen, Innentasche, Netztasche, Steppenelemente, Softshelleinsätze, abnehmbarer Schneefang, Veredelungszugang  
S - M - L - XL - XXL - 3XL  
☞ 10 ☐ 1 CHF 132,-

**4 JN 1101**  
James & Nicholson 02.1101  
**Damen Wintersport Jacke**

Oberstoff: 100% Polyamid und 90% Polyester, 10% Elasthan, Futter: 100% Polyamid, 100% Polyester, Wattierung: 100% Polyester DuPont™ Sorona®  
Wind- und wasserabweisend, regulierbare wattierte Kapuze mit Webpelz, 2-Wege-Reissverschluss, 4 Taschen, Innentasche, Netztasche, leicht tailliert, Steppenelemente, Softshelleinsätze, abnehmbarer Schneefang, Veredelungszugang  
S - M - L - XL - XXL  
☞ 10 ☐ 1 CHF 132,-



**1 JN 1054**

James & Nicholson 02.1054

**Herren Wintersport Softshell Jacke**

92% Polyester, 8% Elasthan, Mittelschicht: 100% Polyester, Innen: 100% Polyester, 3-Lagen Funktionsmaterial mit TPU-Membran Wind- und wasserdicht (5.000mm Wassersäule), atmungsaktiv (2.000g/m<sup>2</sup> in 24h), abzipfbare gefütterte Kapuze mit mehrfacher Weitenregulierung, unterlegter Frontreissverschluss mit Kinnschutz, Veredelungszugang

S - M - L - XL - XXL - 3XL

👉 10 📦 1 CHF 108,-

**2 JN 1053**

James & Nicholson 02.1053

**Damen Wintersport Softshell Jacke**

92% Polyester, 8% Elasthan, Mittelschicht: 100% Polyester, Innen: 100% Polyester, 3-Lagen Funktionsmaterial mit PU-Membran Wind- und wasserdicht (5.000mm Wassersäule), atmungsaktiv (2.000g/m<sup>2</sup> in 24h), abzipfbare gefütterte Kapuze mit mehrfacher Weitenregulierung, unterlegter Frontreissverschluss mit Kinnschutz, Veredelungszugang, taillierter Schnitt

S - M - L - XL - XXL

👉 10 📦 1 CHF 108,-

**3 JN 1052**

James & Nicholson 02.1052

**Herren Softshell Winter Hose**

92% Polyester, 8% Elasthan, Mittelschicht: 100% Polyester, Innen: 100% Polyester, 3-Lagen Funktionsmaterial mit TPU-Membran Wasserdicht (5.000mm Wassersäule), winddicht, atmungsaktiv (2.000g/m<sup>2</sup> in 24h), bequeme Weitenregulierung am Bund für optimalen Sitz, formgebende Nahtführung am Knie für sportliche Passform, Beinabschluss mit seitlichem Reissverschluss, elastisch, gefüttert

S - M - L - XL - XXL - 3XL

👉 10 📦 1 CHF 82,-

**4 JN 1051**

James & Nicholson 02.1051

**Damen Softshell Winter Hose**

92% Polyester, 8% Elasthan, Mittelschicht: 100% Polyester, Wattierung: 100% Polyester, 3-Lagen Funktionsmaterial mit TPU-Membran Wasserdicht (5.000mm Wassersäule), winddicht, atmungsaktiv (2.000g/m<sup>2</sup> in 24h), bequeme Weitenregulierung am Bund für optimalen Sitz, formgebende Nahtführung am Knie für sportliche Passform, Beinabschluss mit seitlichem Reissverschluss, elastisch, gefüttert

S - M - L - XL - XXL

👉 10 📦 1 CHF 82,-



**1 JN 1054**  
James & Nicholson | 02.1054



**2 JN 1053**  
James & Nicholson | 02.1053



black

**3 JN 1052**  
James & Nicholson | 02.1052



black

**4 JN 1051**  
James & Nicholson | 02.1051



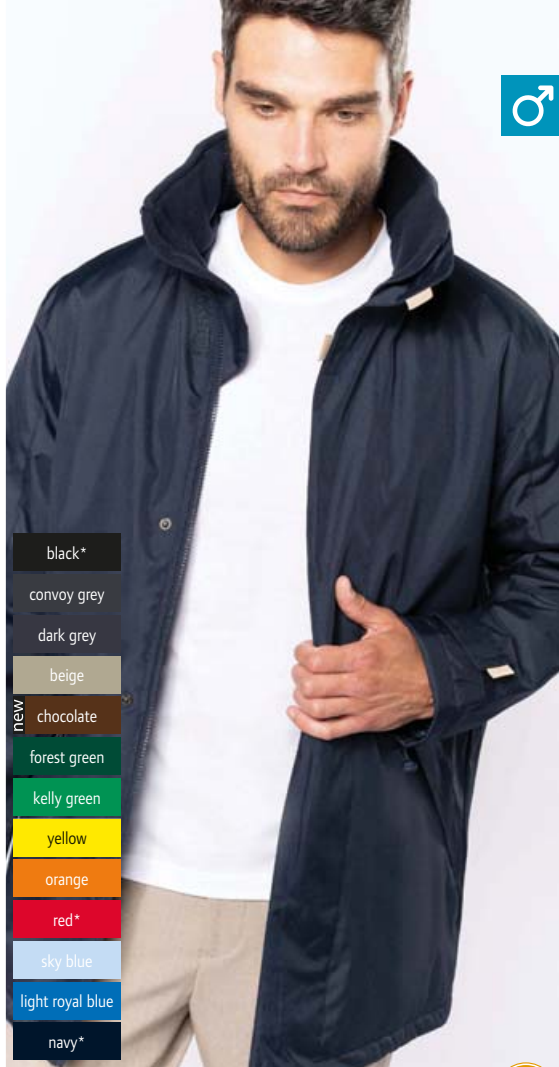

- black\*
- convoy grey
- dark grey
- beige
- new chocolate
- forest green
- kelly green
- yellow
- orange
- red\*
- sky blue
- light royal blue
- navy\*



- black
- red
- navy

KARIBAN

**1 K677**  
Kariban | 20.K677

**2 K6108**  
Kariban | 20.6108

**1 K677**  
Kariban 20.K677

**Parka**  
450g/m<sup>2</sup>, 100% Oxford Nylon,  
Futter: 100% Polyamid Wattierung,  
Innenkragen: 100% Polyester-Fleece-Futter  
Kapuze im Kragen, 2 Aussentaschen mit Reissverschluss und Klappe, Klettverschlüsse an den Ärmelbündchen, Veredelungszugang im Futter  
XS - S - M - L - XL - XXL - 3XL - 4XL\*  
\* nur in diesen Farben erhältlich  
👉 10 📦 1 CHF 53,50

**2 K6108**  
Kariban 20.6108

**Damen Parka**  
Aussen: 100% Oxford-Polyester,  
Innen: Polyester-Steppfutter  
Kragen mit Fleecefutter, abnehmbare Kapuze, Reissverschluss mit Leiste und unsichtbaren Druckknöpfen, 2 Reissverschluss-Aussentaschen, 1 Reissverschluss-Innentasche, Veredelungszugang im Futter  
XS - S - M - L - XL - XXL - 3XL  
👉 10 📦 1 CHF 58,-



- black
- navy



- black
- dark grey
- mossy green
- red
- light royal blue
- navy

**3 K657**  
Kariban | 20.K657

**4 K6118**  
Kariban | 20.6118

**3 K657**  
Kariban 20.K657

**3-in-1 Parka**  
605g/m<sup>2</sup>, Aussen: 100% Polyester,  
Innen: 100% Polyester mit PVC Beschichtung  
Abnehmbare Kapuze, verschweisste Nähte, Fleece-Innenjacke aus Polyester Microfleece, Reissverschluss mit Windpatte, Armabschluss mit Klettverschluss, Veredelungszugang, wasserdicht  
XS - S - M - L - XL - XXL - 3XL - 4XL  
👉 10 📦 1 CHF 97,50

**4 K6118**  
Kariban 20.6118

**Bodywarmer**  
Aussen: 100% Ripstop Polyester mit AC Beschichtung, Wattierung: 100% Polyester, Futter: 100% Polyester Fleece  
Stehkragen, 2 Seitentaschen mit Reissverschluss, 1 Innentasche mit Klettverschluss, Veredelungszugang im Brust- und Rückenfutter  
XS - S - M - L - XL - XXL - 3XL - 4XL  
👉 10 📦 1 CHF 42,-



**1 R199X**

Result 30.199X

**3-in-1 Jacke „Aspen“**

Aussen: 100% Polyester, Innen-  
jacke: 280g/m<sup>2</sup>, 100% Polyester  
Microfleece

Stehkragen, verstellbare, abneh-  
bare Kapuze, Brusttasche mit Zip,  
elastische Armbündchen, versiegelte  
Nähte, Reissverschluss innen für In-  
nenjacke, wasserdicht, (3.000mm),  
atmungsaktiv (3.000g/24h), wind-  
dicht, Innenjacke aus Microfleece,  
Seitentaschen mit Reissverschluss,  
Veredelungszugang

XS - S - M - L - XL - XXL - 3XL  
- 4XL\*

\* nur in diesen Farben erhältlich

☞ 10 ☞ 5 CHF 114,50



**1 R199X**  
Result | 30.199X

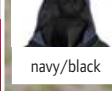
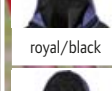
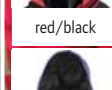
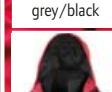

**2 R099X**  
Result | 30.099X



**2 R099X**

Result 30.099X

**3-in-1 Jacke „Alaska“**

140g/m<sup>2</sup>, 100% Polyester Isolati-  
on, StormDri Polyester mit PVC Aus-  
senbeschichtung, Innen: Wattierung  
140g/m<sup>2</sup> Polyester, 190T Nylon  
Taffeta® Futter, Innenjacke: 280g/  
m<sup>2</sup> Micro Active Fleece

Versiegelte Nähte, im Kragen  
verdeckte, komplett gefütterte  
Kapuze, elastische Ärmelbündchen  
mit verstellbarem Klettverschluss,  
Innenjacke mit 2 geräumigen Vor-  
dertaschen, 1 innenliegende Hand-  
dytasche, Schlaufen für Kopfhörer,  
Kordelzug im Saum, Veredelungs-  
zugang, wasserdicht (2.000mm  
Wassersäule), winddicht

XS - S - M - L - XL - XXL - 3XL

☞ 10 ☞ 5 CHF 81,50

**3 R068X**

Result 30.068X

**3-in-1 „Zip & Clip“ Jacke**

Aussen: 230g/m<sup>2</sup> StormDri Poly-  
ester mit PVC-Beschichtung, Innen:  
280g/m<sup>2</sup> Active Fleece Antipilling,  
Futter: 100% Polyester, Futter-Poly-  
esternetz, unterer Rumpf und  
Ärmel aus 190T Nylon Taffeta®

Abgedichtete Doppelnähte, versie-  
gelte Nähte, verdeckte Kapuze mit  
allen Details, „Zip and Clip“-System  
zur Befestigung der Innenjacke,  
2-fach Windbremse mit Knopfver-  
schluss, 2 grosse Seiten- und Brust-  
taschen, elastische Bündchen mit  
Klettverschluss, Kordelzug im Saum,  
Veredelungszugang, 4.000mm  
Wassersäule, winddicht

XS - S - M - L - XL - XXL - 3XL\*  
- 4XL\*

\* nur in diesen Farben erhältlich

☞ 10 ☞ 5 CHF 77,-

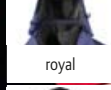
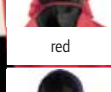
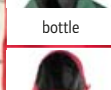

**3 R068X**  
Result | 30.068X

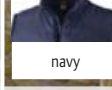
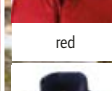
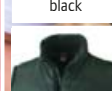
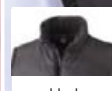

**4 R208X**  
Result Core | 30.208X



**4 R208X**

Result Core 30.208X

**Bodywarmer**

100% 210T Polyester mit A/C-Beschichtung, Futter: 100% Polyester mit Polyfillwattierung

Leicht, schnell trocknend,  
Windbremse, tief geschnittener  
Armausschnitt, 2 Vordertaschen,  
Innentasche, ideal in Kombination  
mit Fleece oder Sweat, Veredelungs-  
zugang im Futter

XS - S - M - L - XL - XXL - 3XL

☞ 20 ☞ 5 CHF 28,80

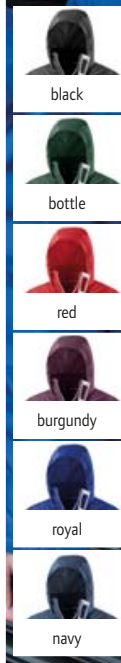

**1 R207X**  
Result Core | 30.207X

**2 R236X**  
Result | 30.236X

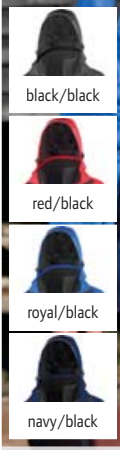
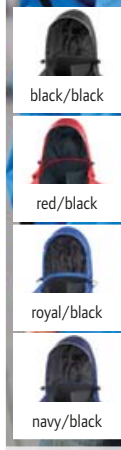

**3 R400M**  
Result | 30.400M

**4 R400F**  
Result | 30.400F

**1 R207X**  
Result Core 30.207X  
**Winter Parka**

Aussen: 100% StormDri Polyester mit PU-Beschichtung, 160g Polyesterwattierung, Futter: 100% Polyester  
Versiegelte, wasserdichte Nähte, schnell trocknend, Kragen mit verdeckter dreiteiliger Kapuze mit verstellbarem Zugband, 2 Vordertaschen, Innentasche, elastische Bündchen, Windbremse, reflektierendes Band (ohne Schutzfunktion) am Arm Bündchen, Fleece an der Krageninnenseite, Saum mit verstellbarem Kordelzug, Veredelungszugang an Brust links und am Rücken  
S - M - L - XL - XXL - 3XL

👖 10 📦 5 CHF 48,-

**2 R236X**  
Result 30.236X  
**3-in-1 Transit Jacke**

Aussen: 100% Polyester, Futter: 100% Polyester, Innenjacke: 280g/m<sup>2</sup> 100% Polyester 2-Lagen Softshell  
Aussenjacke: wasserdicht (3.000mm Wassersäule), winddicht, verdeckte Kapuze mit Kordelzug, durchgehender 2-Wege Reissverschluss, 2 Seitentaschen, Brusttasche mit Reissverschluss, Innentaschen, versiegelte Nähte, verstellbare Manschetten mit Klettverschluss, neutrales Größenlabel, Veredelungszugang am Rücken innen, reflektierende Details (ohne Schutzfunktion), Reissverschluss innen zum Befestigen der Innenjacke, Innenjacke: Reissverschlussaschen seitlich, elastische gebündelte Manschetten  
XS - S - M - L - XL - XXL - 3XL - 4XL

👖 10 📦 5 CHF 81,50

**3 R400M**  
Result 30.400M  
**Herren 3-in-1 Jacke**

280g/m<sup>2</sup>, Aussen: 100% Ripstop Polyester, Futter: 100% Polyester, Innenjacke: 280g/m<sup>2</sup>, 2-Lagen Softshell, 100% Polyester  
Aussenjacke: wasserdicht (3.000mm Wassersäule), atmungsaktiv (3.000g/m<sup>2</sup> in 24h), windabweisend, gefütterter Stehkragen, abnehmbare gefütterte Kapuze mit reflektierender Paspel (ohne Schutzfunktion), 2-Wege Reissverschluss mit Windblende und Klettverschluss, Brust- und Seitentaschen mit Reissverschluss, verklebte Nähte, elastische Arm Bündchen mit Klettband, verstellbarer Saum, Innenjacke: wasserabweisend, winddicht, atmungsaktiv, Innentasche, Seitentaschen, Veredelungszugang  
S - M - L - XL - XXL - 3XL - 4XL

👖 8 📦 4 CHF 116,50

**4 R400F**  
Result 30.400F  
**Damen 3-in-1 Jacke**

280g/m<sup>2</sup>, Aussen: 100% Ripstop Polyester, Futter: 100% Polyester, Innenjacke: 2-Lagen Softshell, 100% Polyester  
Aussenjacke: wasserdicht (3.000mm Wassersäule), atmungsaktiv (3.000g/m<sup>2</sup> in 24h), windabweisend, gefütterter Stehkragen, abnehmbare gefütterte Kapuze mit reflektierender Paspel (ohne Schutzfunktion), 2-Wege Reissverschluss mit Windblende und Klettverschluss, Brust- und Seitentaschen mit Reissverschluss, verklebte Nähte, elastische Arm Bündchen mit Klettband, verstellbarer Saum, taillierter Schnitt, Innenjacke: wasserabweisend, winddicht, atmungsaktiv, Innentasche, Seitentaschen, taillierter Schnitt, Veredelungszugang  
XS - S - M - L - XL - XXL - 3XL

👖 8 📦 4 CHF 112,-

1 Rock Men

SOL'S 25.4661

Herren Winter Softshell Jacke

340g/m<sup>2</sup>, 95% Polyester, 5% Elasthan

8.000mm wasserdicht und atmungsaktive Membran, winddicht, 3 Lagen, wattiertes Futter aus Polyester, abnehmbare Kapuze mit verstellbarer Kordel, 3 Reissverschlusstaschen vorne, 1 Reissverschlusstasche innen, 1 Netztasche innen, Ärmel mit Klettverschluss und elastischer Manschette innen, 1 Ärmeltasche links unten, Saum mit elastischer Kordel und Stopper, Veredelungszugang an Saum und Brust

S - M - L - XL - XXL - 3XL

👉 10 📦 1 CHF 150,50

2 Rock Women

SOL'S 25.4681

Damen Winter Softshell Jacke

340g/m<sup>2</sup>, 95% Polyester, 5% Elasthan

8.000mm wasserdicht und atmungsaktive Membran, winddicht, 3 Lagen, wattiertes Futter aus Polyester, abnehmbare Kapuze mit verstellbarer Kordel, 3 Reissverschlusstaschen vorne, 1 Reissverschlusstasche innen, 1 Netztasche innen, Ärmel mit Klettverschluss und elastischer Manschette innen, 1 Ärmeltasche links unten, Saum mit elastischer Kordel und Stopper, Veredelungszugang an Saum und Brust, taillierter Schnitt

S - M - L - XL - XXL

👉 10 📦 1 CHF 150,50



black

black

1 Rock Men  
SOL'S | 25.4661



2 Rock Women  
SOL'S | 25.4681



- black\*
- charcoal grey
- forest green
- orange
- red
- navy\*

3 Warm  
SOL'S | 25.4002

Gesteptter Bodywarmer

Außen: 100% wasserfestes AC-beschichtetes 210T Nylon, Futter: 100% 190T Polyester, Kragen und Körper mit dunkelgrauem kontrastierenden 190T Nylon gefüttert, wattiert mit 220g/m<sup>2</sup> Polyester-Füllung Seitentaschen, wasserabweisend, Veredelungszugang im Futter

S - M - L - XL - XXL - 3XL - 4XL\* - 5XL\*

\* nur in diesen Farben erhältlich

👉 10 📦 1

CHF 35,-

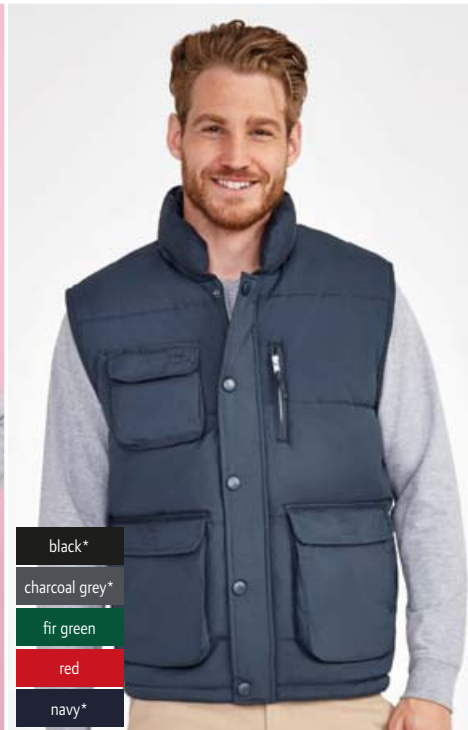

- black\*
- charcoal grey\*
- fir green
- red
- navy\*

4 Viper  
SOL'S | 25.5900

Bodywarmer

100% Polyester

Wattierter Kragen, verstärkte Achseln, elastische Kordel in der Taille, wasserabweisend, winddicht

S - M - L - XL - XXL - 3XL\* - 4XL\* - 5XL\*

\* nur in diesen Farben erhältlich

👉 10 📦 1

CHF 54,50



5 9670  
Tee Jays | 18.9670

Herren Urban City Jacke

100% Polyester Soft Twill, DuPont™ Wattierung Wasserabweisend, atmungsaktiv (3.000g/m<sup>2</sup> in 24h), abnehmbarer innenliegender Kragen, zwei Brusttaschen mit Klappe und schwarzem Metalldruckknopf, zwei Seitentaschen mit Klappe und Druckknopf, Innentasche, geformte Ärmel mit verstellbarem Bündchen, innenliegende Weitenregulierung der Taille

S - M - L - XL - XXL - 3XL

👉 10 📦 1

CHF 164,50

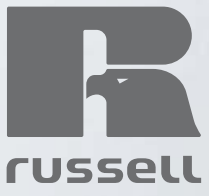



# Business

SHIRTS & BLOUSES .....	262
KNITWEAR .....	293
BUSINESS & TROUSERS .....	296



1 London  
B&C | 01.0580



2 Milano /women  
B&C | 01.0520



white

1 London

B&C 01.0580

Popeline Stretch Hemd langarm

135g/m<sup>2</sup>, 97% gekämmte Baumwolle, 3% Elasthan  
Figurbetonter Schnitt, keine Brusttasche, Baumwolle/  
Elasthan Mono-Stretch Stoffqualität, farblich abgestimmte  
Knöpfe, keine Falten auf Rückseite zur Veredelung, 2 Ersatz-  
knöpfe, 40° waschbar  
S - M - L - XL - XXL

☎20 ☐1 CHF 33,50



black

2 Milano /women

B&C 01.0520

Popeline Stretch Bluse 3/4 Arm

135g/m<sup>2</sup>, 97% gekämmte Baumwolle, 3% Elasthan  
Figurbetonter Schnitt, Baumwolle/Elasthan Mono-Stretch,  
farblich abgestimmte Knöpfe, 2 Manschetten mit 4 Knöpfen,  
glatte Rückseite zur Veredelung, 40° waschbar  
XS - S - M - L - XL - XXL

☎20 ☐1 CHF 33,50



deep red

3 Black Tie LSL /men

B&C 01.0P21

Popeline Stretch Hemd langarm

135g/m<sup>2</sup>, 97% gekämmte Baumwolle, 3% Elasthan,  
Popeline  
Cutaway Kragen mit Stäbchen, 2 Knöpfen und elastischer  
Fixierung, eckig geschnittene einstellbare Manschette mit  
2 Knöpfen und zusätzlichen Knopflöchern für Manschet-  
tenknöpfe, im Kreuzstich angenähte, farbgleiche Perlmutter-  
knöpfe, letztes Knopfloch quer, Abnäher an Rückenteil für  
modernen Schnitt, abgerundeter Saum unten mit eckigen  
Seitenverstärkungen, 2 Ersatzknöpfe, moderate Länge, kann  
auch über dem Bund getragen werden  
S - M - L - XL - XXL - 3XL - 4XL

☎10 ☐1 CHF 34,50



white

4 Black Tie LSL /women

B&C 01.0P23

Popeline Stretch Bluse langarm

135g/m<sup>2</sup>, 97% gekämmte Baumwolle, 3% Elasthan,  
Popeline  
Weiches Popelinematerial mit Stretch, sanft geschwun-  
gener weiblicher Kragen, eckig geschnittene einstellbare  
Manschette mit 2 Knöpfen und zusätzlichen Knopflöchern  
für Manschettenknöpfe, Abnäher an Brust Vorder- und  
Rückenteil für moderne Passform, im Kreuzstich angenähte,  
passende Perlmutterknöpfe, letztes Knopfloch quer, modern  
abgerundeter Saum unten, 1 Ersatzknopf, kann auch über  
dem Bund getragen werden  
XS - S - M - L - XL - XXL - 3XL - 4XL

☎10 ☐1 CHF 34,50



coffee bean

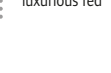

luxurious red

5 Heritage LSL /men

B&C 01.0P41

Popeline Hemd langarm

125g/m<sup>2</sup>, 100% gekämmte Baumwolle  
Pflegeleicht, Cutaway Kragen mit Stäbchen und elasti-  
scher Fixierung, Brusttasche links, gerade Manschette mit  
exklusivem Dreifachverschluss (klassisch, weisser Binder mit  
oder ohne Manschettenknöpfe), Manschettenstulpen mit  
Knopf, im Kreuzstich angenähte passende Perlmutterknöpfe,  
letztes Knopfloch quer, Passe hinten mit 2 seitlichen Falten  
und modischen Steppnähten, abgerundeter Saum unten mit  
eckigen Seitenverstärkungen, 2 Ersatzknöpfe, Krawattenhal-  
ter, Doppelfaltnaht seitlich und an den Ärmeln, waschbar bei  
50°, Easy Care  
S - M - L - XL - XXL - 3XL - 4XL

☎10 ☐1 CHF 28,60



white

6 Heritage LSL /women

B&C 01.0P43

Popeline Bluse langarm

125g/m<sup>2</sup>, 100% gekämmte Baumwolle  
Pflegeleicht, sanft geschwungener weiblicher Kragen, gerade  
Doppelknopfmanschette mit Umschlagmanschette, Man-  
schettenstulpen, Abnäher an Brust, Vorder- und Rückenteil  
für körperbetonte Passform, im Kreuzstich angenähte  
passende Perlmutterknöpfe, letztes Knopfloch quer, modern  
abgerundeter Saum unten, 1 Ersatzknopf, waschbar bei 50°,  
Easy Care  
XS - S - M - L - XL - XXL - 3XL - 4XL

☎10 ☐1 CHF 28,60



deep red

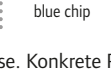

blue chip

3 Black Tie LSL /men  
B&C | 01.0P21



4 Black Tie LSL /women  
B&C | 01.0P23



5 Heritage LSL /men  
B&C | 01.0P41



6 Heritage LSL /women  
B&C | 01.0P43



### 1 DNM Vision /men

B&C 01.8589

#### Denim Twill Hemd langarm

185g/m<sup>2</sup>, 100% Baumwolle, Denim Twill, vorgewaschen  
Cutaway Kragen, farbgleiche dekorative Linien mit Mehrfachstich hinten am Kragen, Ton-in-Ton Knöpfe, letztes Knopfloch quer, halb verdeckte Knopfleiste, Laschen zum Befestigen der hochgekrempelten Ärmel, dreifach gesteppte Passe auf Brust und Rücken, abgerundeter Saum

S - M - L - XL - XXL

☞ 20 ☐ 1

CHF 38,50

### 2 DNM Vision /women

B&C 01.8689

#### Denim Twill Bluse langarm

185g/m<sup>2</sup>, 100% Baumwolle, Denim Twill, vorgewaschen  
Abnäher an Büste und Rückenteil für weibliche Silhouette, femininer Kragen mit grösserer Lasche am ersten Knopf und Miniafnäher aus linksseitig verarbeitetem Denim, Kragen hinten zusammengesetzt aus zwei Teilen, Ton-in-Ton Knöpfe, Knopfleiste mit farbgleichem Zickzack-Stich, Zwei-Knopf-Manschette, Zusatzknopf aus Antik-Messing auf linker Stulpe, zweifach gesteppte Passe vorne an Schulter, farblich abgesetzter Zwickel am seitlichen Blusensaum

XS - S - M - L - XL - XXL

☞ 20 ☐ 1

CHF 38,50

### 3 Sharp LSL /men

B&C 01.0T81

#### Twill Hemd langarm

130g/m<sup>2</sup>, 100% gekämmte Baumwolle, Twill  
Weiche Oberfläche, halber Cutaway Kragen mit Stäbchen und elastischer Fixierung, Brusttasche links, eckig geschnittene einstellbare Manschette mit 2 Knöpfen und zusätzlichen Knopflöchern für Manschettenknöpfe, im Kreuzstich angenähte passende Perlmutterknöpfe, letztes Knopfloch quer, Passe hinten mit 2 seitlichen Falten und modischen Steppnähten, abgerundeter Saum unten mit eckigen Seitenverstärkungen, 2 Ersatzknöpfe, Krawattenhalter B&C Tie Fix©, Doppelfaltnaht seitlich und an den Ärmeln, waschbar bei 50°, Easy Care

☞ 10 ☐ 1

CHF 34,50

### 4 Sharp LSL /women

B&C 01.0T83

#### Twill Bluse langarm

130g/m<sup>2</sup>, 100% gekämmte Baumwolle, Twill  
Weiche Oberfläche, sanft geschwungener weiblicher Kragen, eckig geschnittene einstellbare Manschette mit zusätzlichen Knopflöchern für Manschettenknöpfe, Abnäher an Brust Vorder- und Rückenteil für körperbetonte Passform, im Kreuzstich angenähte passende Perlmutterknöpfe, letztes Knopfloch quer, modern abgerundeter Saum unten, 1 Ersatzknopf, waschbar bei 50°, Easy Care

XS - S - M - L - XL - XXL - 3XL - 4XL

☞ 10 ☐ 1

CHF 34,50

### 5 Sharp SSL /men

B&C 01.0T82

#### Twill Hemd kurzarm

130g/m<sup>2</sup>, 100% gekämmte Baumwolle, Twill  
Weiche Oberfläche, halber Cutaway Kragen mit Stäbchen und elastischer Fixierung, Brusttasche links, gefaltete Ärmelmanschette mit Doppelziernäht, im Kreuzstich angenähte passende Perlmutterknöpfe, letztes Knopfloch quer, Passe hinten mit 2 seitlichen Falten und modischen Steppnähten, abgerundeter Saum unten mit eckigen Seitenverstärkungen, 2 Ersatzknöpfe, Krawattenhalter B&C Tie Fix©, Doppelfaltnaht seitlich und an den Ärmeln, waschbar bei 50°, Easy Care

☞ 10 ☐ 1

CHF 30,50

### 6 Sharp SSL /women

B&C 01.0T84

#### Twill Bluse kurzarm

130g/m<sup>2</sup>, 100% gekämmte Baumwolle, Twill  
Weiche Oberfläche, sanft geschwungener weiblicher Kragen, gefaltete Ärmelmanschette, Abnäher an Brust Vorder- und Rückenteil für körperbetonte Passform, im Kreuzstich angenähte passende Perlmutterknöpfe, letztes Knopfloch quer, modern abgerundeter Saum unten, 1 Ersatzknopf, waschbar bei 50°, Easy Care

XS - S - M - L - XL - XXL - 3XL - 4XL

☞ 10 ☐ 1

CHF 30,50

B&C COLLECTION  
THE SHIRT CULTURE  
BE INSPIRED



Denim Twill

Denim Twill



deep blue denim

1 DNM Vision /men  
B&C | 01.8589



2 DNM Vision /women  
B&C | 01.8689

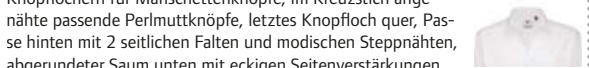

white

black

dark grey

deep red

navy



3 Sharp LSL /men  
B&C | 01.0T81



4 Sharp LSL /women  
B&C | 01.0T83

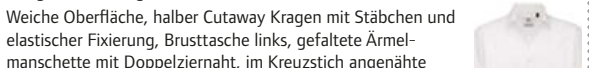

white

black

dark grey

deep red

navy



5 Sharp SSL /men  
B&C | 01.0T82



6 Sharp SSL /women  
B&C | 01.0T84



Die angegebenen Preise sind Richtpreise. Konkrete Preise entnehmen Sie bitte der aktuell gültigen Preisliste.

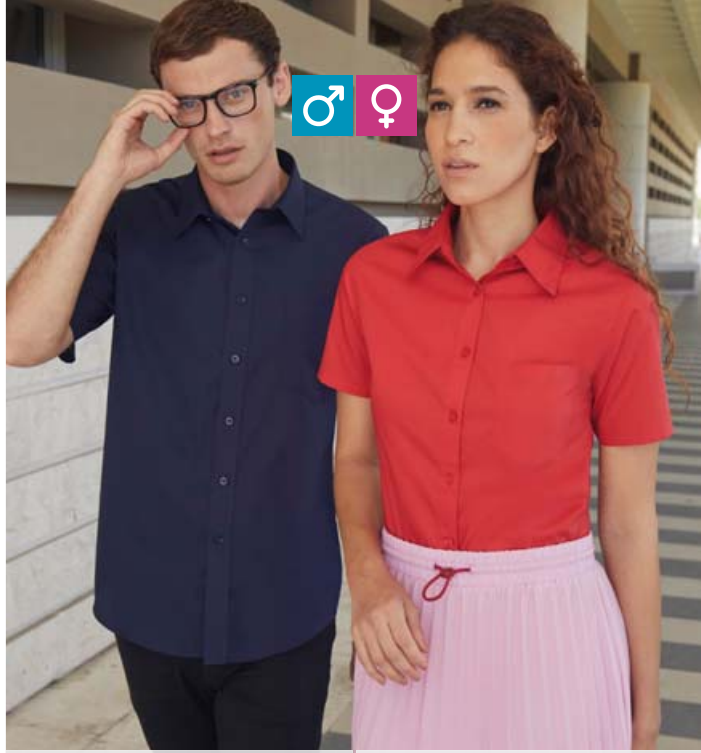

**1 Poplin Shirt SSL** F.O.L. | 16.5116 **2 Lady-Fit Poplin Shirt SSL** F.O.L. | 16.5014

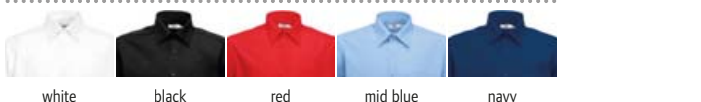

**Popeline Hemd kurzarm**  
120g/m<sup>2</sup>, 55% Baumwolle, 45% Polyester  
Klassischer Kragen mit Stäbchen, mit Brusttasche, Ton-in-Ton Knöpfe, abgerundeter Saum  
S - M - L - XL - XXL - 3XL  
☎ 12 ☐ 1 CHF 29,50

**Popeline Bluse kurzarm**  
120g/m<sup>2</sup>, 55% Baumwolle, 45% Polyester  
Brusttasche, Abnäher für bessere Passform an Brust und Rücken, Ton-in-Ton Knöpfe, abgerundeter Saum  
XS - S - M - L - XL - XXL - 3XL  
☎ 12 ☐ 1 CHF 28,20



**3 Oxford Shirt SSL** F.O.L. | 16.5112 **4 Lady-Fit Oxford Shirt SSL** F.O.L. | 16.5000



**Oxford Hemd kurzarm**  
135g/m<sup>2</sup>, 70% Baumwolle, 30% Polyester  
Button-Down-Kragen, Brusttasche, robustes Oxford-Gewebe, abgerundeter Saum  
S - M - L - XL - XXL - 3XL  
☎ 12 ☐ 1 CHF 32,50

**Oxford Bluse kurzarm**  
135g/m<sup>2</sup>, 70% Baumwolle, 30% Polyester  
Figurbetonter Schnitt, klassischer Kragen, ohne Brusttasche, Abnäher auf Brust und Rücken, abgerundeter Saum  
XS - S - M - L - XL - XXL - 3XL  
☎ 12 ☐ 1 CHF 31,-



**5 Poplin Shirt LSL** F.O.L. | 16.5118 **6 Lady-Fit Poplin Shirt LSL** F.O.L. | 16.5012



**Popeline Hemd langarm**  
120g/m<sup>2</sup>, 55% Baumwolle, 45% Polyester  
Klassischer Kragen, mit Brusttasche, Ton-in-Ton Knöpfe, abgerundeter Saum  
S - M - L - XL - XXL - 3XL  
☎ 12 ☐ 1 CHF 33,50

**Popeline Bluse langarm**  
120g/m<sup>2</sup>, 55% Baumwolle, 45% Polyester  
Brusttasche, Abnäher für bessere Passform an Brust und Rücken, farblich passende Knöpfe, abgerundeter Saum  
XS - S - M - L - XL - XXL - 3XL  
☎ 12 ☐ 1 CHF 32,-



**7 Oxford Shirt LSL** F.O.L. | 16.5114 **8 Lady-Fit Oxford Shirt LSL** F.O.L. | 16.5002



**Oxford Hemd langarm**  
135g/m<sup>2</sup>, 70% Baumwolle, 30% Polyester  
Button-Down-Kragen, Brusttasche, robustes Oxford-Gewebe, abgerundeter Saum, Armabschluss mit Manschetten  
S - M - L - XL - XXL - 3XL  
☎ 12 ☐ 1 CHF 35,-

**Oxford Bluse langarm**  
135g/m<sup>2</sup>, 70% Baumwolle, 30% Polyester  
Figurbetonter Schnitt, klassischer Kragen, Abnäher auf Brust und Rücken, abgerundeter Saum  
XS - S - M - L - XL - XXL - 3XL  
☎ 12 ☐ 1 CHF 33,50





**1 JN 682**

James & Nicholson 02.0682

**Mikro-Twill Hemd langarm**

120g/m<sup>2</sup>, 100% Baumwolle

Leicht tailliert, Brusttasche, abgerundeter Saum, Rückenfallen an Rückenpasse, bügelfrei

S - M - L - XL - XXL - 3XL - 4XL

☞ 20 ☞ 5 CHF 31,50



white



black



light pink



light blue



**1 JN 682**  
James & Nicholson | 02.0682



**1 JN 681**  
James & Nicholson | 02.0681



**3 JN 684**

James & Nicholson 02.0684

**Mikro-Twill Hemd kurzarm**

120g/m<sup>2</sup>, 100% Baumwolle

Leicht tailliert, Brusttasche, abgerundeter Saum, Rückenfallen an Rückenpasse, bügelfrei

S - M - L - XL - XXL - 3XL - 4XL

☞ 20 ☞ 5 CHF 29,60



white



black



light pink



light blue



**3 JN 684**  
James & Nicholson | 02.0684



**4 JN 683**  
James & Nicholson | 02.0683



**5 JN 690**

James & Nicholson 02.0690

**Herringbone Hemd langarm**

130g/m<sup>2</sup>, 84% Baumwolle, 16% Polyester

Leicht tailliert, abgerundeter Saum, Rückenfallen an Rückenpasse, Easy Care

S - M - L - XL - XXL - 3XL - 4XL

☞ 20 ☞ 5 CHF 29,60



white



light blue



Fischgrätenmuster

Fischgrätenmuster

**5 JN 690**  
James & Nicholson | 02.0690

**6 JN 689**  
James & Nicholson | 02.0689

**6 JN 689**

James & Nicholson 02.0689

**Herringbone Bluse langarm**

130g/m<sup>2</sup>, 84% Baumwolle, 16% Polyester

Taillierter femininer Schnitt, abgerundeter Saum, Rückenfallen an Rückenpasse, Easy Care

XS - S - M - L - XL - XXL - 3XL

☞ 20 ☞ 5 CHF 29,60



**1 JN 686**  
James & Nicholson | 02.0686

**2 JN 685**  
James & Nicholson | 02.0685

**1 JN 686**  
James & Nicholson 02.0686

**Oxford Hemd langarm**  
130g/m<sup>2</sup>, 70% Baumwolle, 30% Polyester  
Leicht tailliert, Brusttasche  
12x14cm, abgerundeter Saum,  
Rückenfalten an Rückenpasse,  
Easy Care  
S - M - L - XL - XXL - 3XL - 4XL  
👉 20 📦 5 CHF 22,70



white



black



silver



light blue

**2 JN 685**  
James & Nicholson 02.0685

**Oxford Bluse langarm**  
130g/m<sup>2</sup>, 70% Baumwolle, 30% Polyester  
Taillierter femininer Schnitt, abge-  
rundeter Saum, Rückenfalten an  
Rückenpasse, Easy Care  
XS - S - M - L - XL - XXL - 3XL  
👉 20 📦 5 CHF 22,70



**3 JN 688**  
James & Nicholson | 02.0688

**4 JN 687**  
James & Nicholson | 02.0687

**3 JN 688**  
James & Nicholson 02.0688

**Oxford Hemd kurzarm**  
130g/m<sup>2</sup>, 70% Baumwolle, 30% Polyester  
Leicht tailliert, Brusttasche  
12x14cm, abgerundeter Saum,  
Rückenfalten an Rückenpasse,  
Easy Care  
S - M - L - XL - XXL - 3XL - 4XL  
👉 20 📦 5 CHF 21,-



white



black



silver



light blue

**4 JN 687**  
James & Nicholson 02.0687

**Oxford Bluse kurzarm**  
130g/m<sup>2</sup>, 70% Baumwolle, 30% Polyester  
Taillierter femininer Schnitt, abge-  
rundeter Saum, Rückenfalten an  
Rückenpasse, Easy Care  
XS - S - M - L - XL - XXL - 3XL  
👉 20 📦 5 CHF 21,-



white



black



carbon



steel



light grey



stone



brown



irish green



lime green



yellow



orange



tomato



red



wine



light pink



light blue



aqua



royal



navy



turquoise

**1 JN 678**

James & Nicholson | 02.0678

**Popeline Hemd langarm**

105g/m<sup>2</sup>, 65% Polyester, 35% Baumwolle

Leicht tailliert, Ton-in-Ton Knöpfe, Brusttasche 12x14cm, abgerundeter Saum, Rückenfallen an Rückenpasse, Easy Care

S - M - L - XL - XXL - 3XL - 4XL

☞ 20 ☞ 5 CHF 18,35

**2 JN 677**

James & Nicholson | 02.0677

**Popeline Bluse langarm**

105g/m<sup>2</sup>, 65% Polyester, 35% Baumwolle

Taillierter Schnitt, Ton-in-Ton Knöpfe, abgerundeter Saum, Easy Care

XS - S - M - L - XL - XXL - 3XL

☞ 20 ☞ 5 CHF 18,35

**3 JN 680**

James & Nicholson | 02.0680

**Popeline Hemd kurzarm**

105g/m<sup>2</sup>, 65% Polyester, 35% Baumwolle

Leicht tailliert, Brusttasche 12x14cm, abgerundeter Saum, Rückenfallen an Rückenpasse, Easy Care

S - M - L - XL - XXL - 3XL - 4XL

☞ 20 ☞ 5 CHF 17,05

**4 JN 679**

James & Nicholson | 02.0679

**Popeline Bluse kurzarm**

105g/m<sup>2</sup>, 65% Polyester, 35% Baumwolle

Taillierter Schnitt, abgerundeter Saum, Easy Care

XS - S - M - L - XL - XXL - 3XL

☞ 20 ☞ 5 CHF 17,05

**1 JN 678**

James & Nicholson | 02.0678



**2 JN 677**

James & Nicholson | 02.0677



**3 JN 680**

James & Nicholson | 02.0680



**4 JN 679**

James & Nicholson | 02.0679

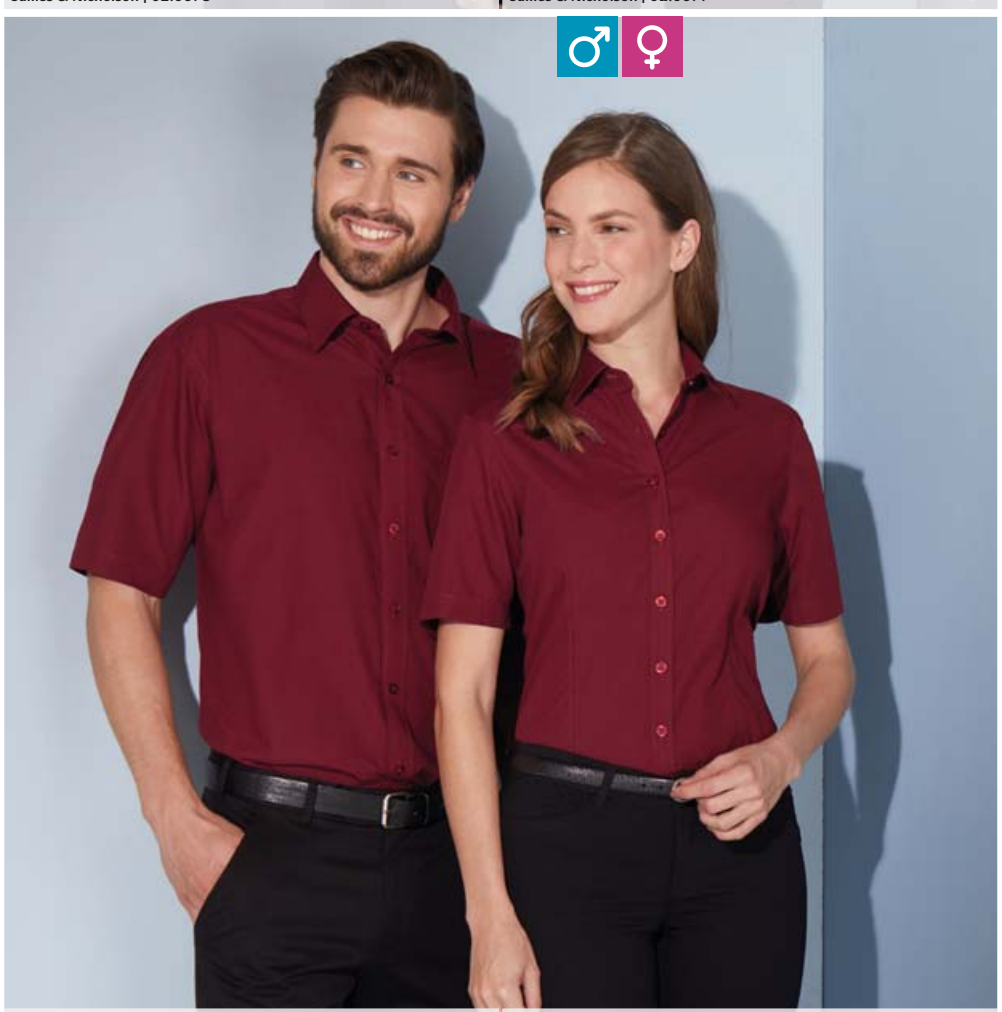



**1 JN 617**  
James & Nicholson | 02.0617



**2 JN 616**  
James & Nicholson | 02.0616



**3 JN 619**  
James & Nicholson | 02.0619



**1 JN 617**  
James & Nicholson 02.0617  
**Popeline Karo Hemd langarm**  
100g/m<sup>2</sup>, 100% Baumwolle  
Leicht taillierter Schnitt, Uni-Einsätze an Kragen und Manschette, Brusttasche (13x15cm), abgerundeter Saum, Rückenfallen an Rückenpasse, hochwertige bügelleichte Popeline Qualität, Easy Care  
S - M - L - XL - XXL - 3XL  
☞ 20 ☐ 5 CHF 39,50

**2 JN 616**  
James & Nicholson 02.0616  
**Popeline Karo Bluse langarm**  
100g/m<sup>2</sup>, 100% Baumwolle  
Taillierter Schnitt, Uni-Einsätze an Kragen und Manschette, hochwertige bügelleichte Popeline Qualität, Easy Care, abgerundeter Saum  
XS - S - M - L - XL - XXL  
☞ 20 ☐ 5 CHF 39,50



**3 JN 619**  
James & Nicholson | 02.0619

**4 JN 618**  
James & Nicholson | 02.0618

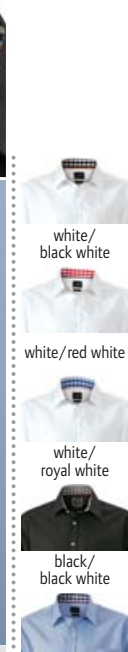

**5 JN 674**  
James & Nicholson | 02.0674

**3 JN 619**  
James & Nicholson 02.0619  
**Popeline Hemd mit Karoeinsätzen**  
100g/m<sup>2</sup>, 100% Baumwolle  
Leicht taillierter Schnitt, Karo-Einsätze an Kragen und Manschette, Brusttasche, abgerundeter Saum, Rückenfallen an Rückenpasse, hochwertige bügelleichte Popeline Qualität, Easy Care  
S - M - L - XL - XXL - 3XL  
☞ 20 ☐ 5 CHF 39,50

**4 JN 618**  
James & Nicholson 02.0618  
**Popeline Bluse mit Karoeinsätzen**  
100g/m<sup>2</sup>, 100% Baumwolle  
Taillierter Schnitt, Karo-Einsätze an Kragen und Manschette, abgerundeter Saum, hochwertige bügelleichte Popeline Qualität, Easy Care  
XS - S - M - L - XL - XXL  
☞ 20 ☐ 5 CHF 39,50



**5 JN 674**  
James & Nicholson | 02.0674

**6 JN 673**  
James & Nicholson | 02.0673



**6 JN 673**  
James & Nicholson | 02.0673

**5 JN 674**  
James & Nicholson 02.0674  
**Popeline Hemd „Tupfen“**  
100g/m<sup>2</sup>, 100% Baumwolle  
Klassischer Schnitt, leicht tailliert, klassischer Kragen, Manschetten und Kragen innen in Kontrastfarbe, Rückenpasse mit Falte, abgerundeter Saum, Easy Care, bügelleicht, All Over Print  
S - M - L - XL - XXL - 3XL  
☞ 20 ☐ 5 CHF 44,50

**6 JN 673**  
James & Nicholson 02.0673  
**Popeline Bluse „Tupfen“**  
100g/m<sup>2</sup>, 100% Baumwolle  
Taillierter femininer Schnitt, klassischer Kragen, Manschetten und Kragen innen in Kontrastfarbe, Teilungsnahte, abgerundeter Saum, Easy Care, bügelleicht, All Over Print  
XS - S - M - L - XL - XXL  
☞ 20 ☐ 5 CHF 44,50

**1 JN 638**

James & Nicholson 02.0638

**Karo Popeline Trachten Hemd**

100g/m<sup>2</sup>, 100% Baumwolle  
Leicht tailliert, hochwertige  
bügelleichte Popeline Qualität,  
Easy Care, Brusttasche, Ärmel zum  
Krempeln mit Lasche und Knopf,  
Trachtenknöpfe aus Hornimitat, 2  
Rückenfalten, abgerundeter Saum  
S - M - L - XL - XXL - 3XL

☎ 20 ☑ 5 CHF 42,50



green/white



red/white



royal/white

**2 JN 637**

James & Nicholson 02.0637

**Karo Popeline Trachten Bluse**

100g/m<sup>2</sup>, 100% Baumwolle  
Taillierter Schnitt, hochwertige  
bügelleichte Popeline Qualität,  
Easy Care, Ärmel zum Krempeln  
mit Lasche und Knopf, abgerun-  
deter Saum, Trachtenknöpfe aus  
Hornimitat

XS - S - M - L - XL - XXL

☎ 20 ☑ 5 CHF 42,50



green/white



red/white



purple/white



royal/white

**1 JN 638**

James & Nicholson | 02.0638



**2 JN 637**

James & Nicholson | 02.0637



**3 JN 672**

James & Nicholson 02.0672

**Popeline Hemd „Wings“**

100g/m<sup>2</sup>, 100% Baumwolle  
Klassischer Schnitt, leicht tailliert,  
klassischer Kragen, Manschetten  
und Kragen innen in Kontrastfarbe,  
Rückenpasse mit Falte, abgerunde-  
ter Saum, Easy Care, bügelleicht, All  
Over Print

S - M - L - XL - XXL - 3XL

☎ 20 ☑ 5 CHF 44,50



white/red



titan/white



blue/white

**4 JN 671**

James & Nicholson 02.0671

**Popeline Bluse „Wings“**

100g/m<sup>2</sup>, 100% Baumwolle  
Taillierter, femininer Schnitt,  
klassischer Kragen, Manschetten  
und Kragen innen in Kontrastfarbe,  
Teilungsnähte, abgerundeter Saum,  
Easy Care, bügelleicht, All Over Print  
XS - S - M - L - XL - XXL

☎ 20 ☑ 5 CHF 44,50



**3 JN 672**

James & Nicholson | 02.0672



**4 JN 671**

James & Nicholson | 02.0671



**5 JN 670**

James & Nicholson 02.0670

**Popeline Hemd „Diamonds“**

100g/m<sup>2</sup>, 100% Baumwolle  
Klassischer Schnitt, leicht tailliert,  
klassischer Kragen, Manschetten  
und Kragen innen in Kontrastfarbe,  
Rückenpasse mit Falte, abgerunde-  
ter Saum, Easy Care, bügelleicht, All  
Over Print

S - M - L - XL - XXL - 3XL

☎ 20 ☑ 5 CHF 44,50



white/red

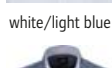

navy/white

**6 JN 669**

James & Nicholson 02.0669

**Popeline Bluse „Diamonds“**

100g/m<sup>2</sup>, 100% Baumwolle  
Taillierter femininer Schnitt,  
klassischer Kragen, Manschetten  
und Kragen innen in Kontrastfarbe,  
Teilungsnähte, abgerundeter Saum,  
Easy Care, bügelleicht, All Over Print  
XS - S - M - L - XL - XXL

☎ 20 ☑ 5 CHF 44,50



**5 JN 670**

James & Nicholson | 02.0670



**6 JN 669**

James & Nicholson | 02.0669





**1 JN 607**  
James & Nicholson | 02.0607

**2 JN 609**  
James & Nicholson | 02.0609

**1 JN 607**  
James & Nicholson 02.0607  
**Business Twill Hemd kurzarm**  
120g/m<sup>2</sup>, 100% Baumwolle  
Pflegeleichte Twill Qualität, New Kentkragen, Knöpfe Ton-in-Ton, Rückenpasse und Brusttasche, Easy Care  
S - M - L - XL - XXL - 3XL  
CHF 36,50

**2 JN 609**  
James & Nicholson 02.0609  
**Business Twill Bluse kurzarm**  
120g/m<sup>2</sup>, 100% Baumwolle  
Taillierter Schnitt, pflegeleichte modische Kurzarmbluse, Twill Qualität, offene Kragenform, Knöpfe Ton-in-Ton, abgerundeter Saum, Easy Care  
XS - S - M - L - XL - XXL  
CHF 36,50

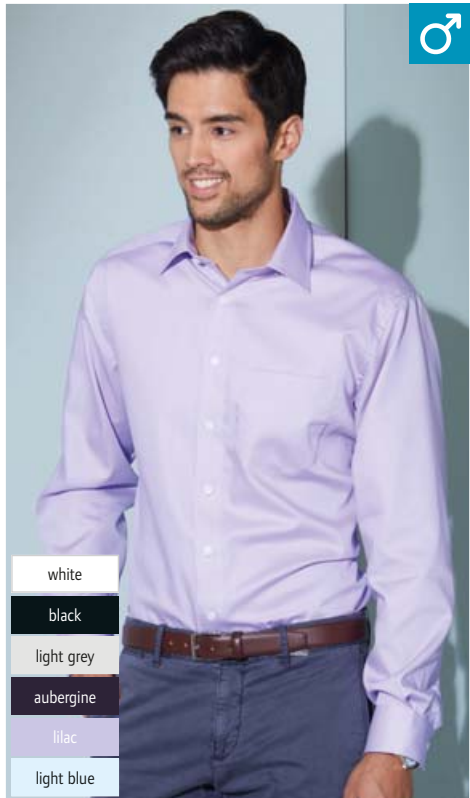

**3 JN 606**  
James & Nicholson | 02.0606

**4 JN 608**  
James & Nicholson | 02.0608

**Business Twill Hemd langarm**  
120g/m<sup>2</sup>, 100% Baumwolle  
Pflegeleichte Twill Qualität, New Kentkragen, Knöpfe Ton-in-Ton, Rückenpasse und Brusttasche, verstellbare Manschetten, Easy Care  
S - M - L - XL - XXL - 3XL  
CHF 39,50

**Business Twill Bluse langarm**  
120g/m<sup>2</sup>, 100% Baumwolle  
Taillierter Schnitt, pflegeleichte Twill Qualität, offene Kragenform, Knöpfe Ton-in-Ton, abgerundeter Saum, Easy Care  
XS - S - M - L - XL - XXL  
CHF 39,-



**5 JN 615**  
James & Nicholson | 02.0615

**Twill Bluse langarm**  
120g/m<sup>2</sup>, 100% Baumwolle  
Längerer Schnitt, geschlossene Kragenform, abgesteppte Knopfleiste, doppellagige Schulterpasse, feminine Silhouette durch Brust- und Rückenabnäher, runde Saumkante, 1-Knopf Manschette, Easy Care  
XS - S - M - L - XL - XXL  
CHF 39,50

**1 JN 642**

James & Nicholson 02.0642  
**Popeline Business Hemd langarm**  
 105g/m<sup>2</sup>, 50% Baumwolle, 50% Polyester

Klassischer leicht taillierter Schnitt, klassischer Kragen, Rückenfalte an der Rückenpasse, Brusttasche, Manschette am Arm, abgerundeter Saum, Easy Care, bügelleicht, pflegeleichter Stoff, 60° waschbar  
 S - M - L - XL - XXL - 3XL - 4XL - 5XL - 6XL

☞ 20 ☞ 5 CHF 25,10



white



black



carbon



steel



lime green



yellow

**2 JN 641**

James & Nicholson 02.0641  
**Popeline Business Bluse langarm**  
 105g/m<sup>2</sup>, 50% Baumwolle, 50% Polyester

Taillierter femininer Schnitt, klassischer Kragen, Manschette am Arm, abgerundeter Saum, bügelleicht, pflegeleichter Stoff, 60° waschbar, Easy Care

XS - S - M - L - XL - XXL - 3XL  
 ☞ 20 ☞ 5 CHF 25,10

**3 JN 644**

James & Nicholson 02.0644  
**Popeline Business Hemd kurzarm**  
 105g/m<sup>2</sup>, 50% Baumwolle, 50% Polyester

Klassischer leicht taillierter Schnitt, klassischer Kragen, Brusttasche, Rückenfalte an der Rückenpasse, abgerundeter Saum, Easy Care, bügelleicht, pflegeleichter Stoff, 60° waschbar

S - M - L - XL - XXL - 3XL - 4XL - 5XL - 6XL

☞ 20 ☞ 5 CHF 23,-



orange



red



wine



royal



navy

**4 JN 643**

James & Nicholson 02.0643  
**Popeline Business Bluse kurzarm**  
 105g/m<sup>2</sup>, 50% Baumwolle, 50% Polyester

Taillierter femininer Schnitt, klassischer Kragen, abgerundeter Saum, Easy Care, bügelleicht, pflegeleichter Stoff, 60° waschbar

XS - S - M - L - XL - XXL - 3XL  
 ☞ 20 ☞ 5 CHF 23,-

**5 JN 647**

James & Nicholson 02.0647  
**Popeline Bluse „Plain“**

100g/m<sup>2</sup>, 100% Baumwolle  
 Taillierter femininer Schnitt, klassischer Kragen, Manschetten und Kragen innen mit gemustertem Stoff abgesetzt, Knöpfe in Kontrastfarbe, Teilungsnähte, abgerundeter Saum, Easy Care, bügelleicht

XS - S - M - L - XL - XXL  
 ☞ 20 ☞ 5 CHF 44,50



white/  
titan white



white/white red



white/white light blue



white/blue white



white/  
navy white

**6 JN 648**

James & Nicholson 02.0648  
**Popeline Hemd „Plain“**

100g/m<sup>2</sup>, 100% Baumwolle  
 Klassischer leicht taillierter Schnitt, klassischer Kragen, Manschetten und Kragen innen mit gemustertem Stoff abgesetzt, Rückenpasse mit Falte, Knöpfe in Kontrastfarbe, abgerundeter Saum, Easy Care, bügelleicht

S - M - L - XL - XXL - 3XL  
 ☞ 20 ☞ 5 CHF 44,50

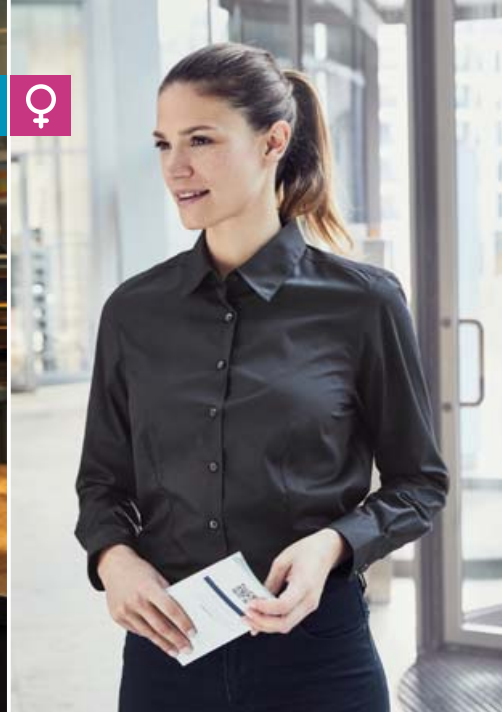

**1 JN 642**  
 James & Nicholson | 02.0642

**2 JN 641**  
 James & Nicholson | 02.0641



**3 JN 644**  
 James & Nicholson | 02.0644

**4 JN 643**  
 James & Nicholson | 02.0643

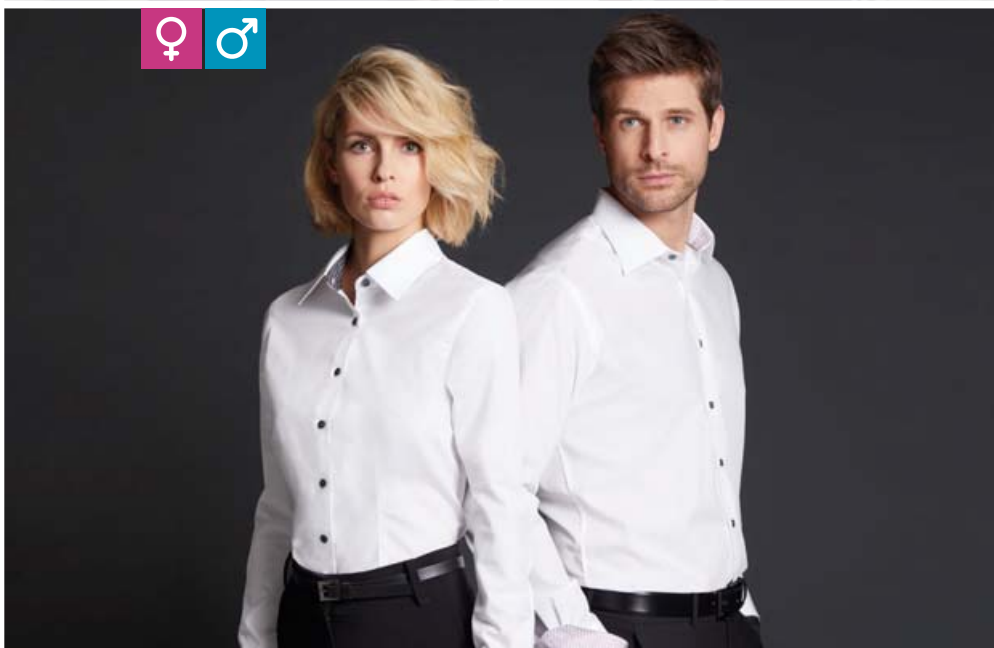

**5 JN 647**  
 James & Nicholson | 02.0647

**6 JN 648**  
 James & Nicholson | 02.0648



**1 JN 629**  
James & Nicholson | 02.0629  
**Denim Hemd**  
135g/m<sup>2</sup>, 100% Baumwolle  
Markante Steppnähte, 2 aufgesetzte Brusttaschen, klassische Rückenpassage, abgerundeter Saum  
S - M - L - XL - XXL - 3XL  
€20 €5 CHF 44,-



**1 JN 629**  
James & Nicholson | 02.0629

**2 JN 628**  
James & Nicholson | 02.0628

**2 JN 628**  
James & Nicholson | 02.0628  
**Denim Bluse**  
85g/m<sup>2</sup>, 100% Baumwolle  
Markante Steppnähte, Druckknöpfe in Perlmutteroptik, 2 aufgesetzte Brusttaschen, klassische Rückenpassage, abgerundeter Saum  
XS - S - M - L - XL - XXL  
€20 €5 CHF 44,-

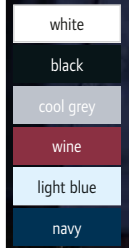

**3 JN 191**  
James & Nicholson | 02.0191

**Popeline Hemd Classic Fit langarm**  
105g/m<sup>2</sup>, 100% Baumwolle  
Leicht taillierter Schnitt, hochwertige Popeline-Qualität, Easy Care, soft und hautsympathisch, besonders bügelleicht, italienische Knopfleiste, Brusttasche, verstellbare Manschetten  
S - M - L - XL - XXL - 3XL  
€20 €5 CHF 40,-

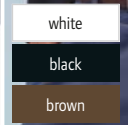

**4 JN 193**  
James & Nicholson | 02.0193

**Stretch Hemd Slim-Fit langarm**  
95g/m<sup>2</sup>, 67% Baumwolle, 30% Polyamid, 3% Elasthan  
Figurbetonter Schnitt, feine elastische und hautsympathische Popeline-Qualität, Easy Care, kleiner weicher Kragen, französische Knopfleiste, verstellbare Manschetten  
S - M - L - XL - XXL - 3XL  
€20 €5 CHF 44,-

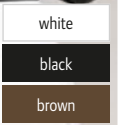

**5 JN 645**  
James & Nicholson | 02.0645

**Popeline Bluse Slim Fit**  
95g/m<sup>2</sup>, 67% Baumwolle, 30% Polyamid, 3% Elasthan  
Figurbetonter Schnitt, feine elastische und hautsympathische Popeline-Qualität, kleiner weicher Kragen, Abnäher auf Vorder- und Rückseite, Easy Care, pflegeleicht  
XS - S - M - L - XL - XXL  
€20 €5 CHF 37,-



**1 K551**

Kariban 20.K551

**Hemd „Ace“ kurzarm**

110g/m<sup>2</sup>, 65% Polyester, 35% Baumwolle

Stäbchenverstärkter Kragen, Brusttasche, Ton-in-Ton Knöpfe, Rückenpasse mit 2 seitlich gelegten Falten, abgerundeter Saum, 1 Ersatzknopf

S – M – L – XL – XXL – 3XL – 4XL – 5XL – 6XL

👉 12 📦 1 CHF 19,20



white



black



zinc



silver



brown



burnt lime

**2 K548**

Kariban 20.K548

**Bluse „Judith“ kurzarm**

110g/m<sup>2</sup>, 65% Polyester, 35% Baumwolle

Pflegeleichter Stoff, klassischer knopfloser Kragen, Ton-in-Ton Knöpfe, Brusttasche links, 1 Ersatzknopf, abgerundeter Saum

XS – S – M – L – XL – XXL – 3XL – 4XL

👉 12 📦 1 CHF 19,20

**3 K549**

Kariban 20.K549

**Bluse „Jessica“ langarm**

110g/m<sup>2</sup>, 65% Polyester, 35% Baumwolle

Pflegeleichter Stoff, klassischer knopfloser Kragen, farblich abgestimmte Knöpfe, Brusttasche links, abgerundete Manschette mit 2 Knöpfen, 1 Ersatzknopf, abgerundeter Saum

XS – S – M – L – XL – XXL – 3XL – 4XL

👉 12 📦 1 CHF 21,90



orange



classic red



wine



bright sky



navy



bright turquoise

**4 K545**

Kariban 20.K545

**Hemd „Jofrey“ langarm**

110g/m<sup>2</sup>, 65% Polyester, 35% Baumwolle

Stäbchenverstärkter Kragen, Brusttasche, Ton-in-Ton Knöpfe, abgeschrägte Manschette, Rückenpasse mit 2 seitlich gelegten Falten, abgerundeter Saum, 2 Ersatzknöpfe

S – M – L – XL – XXL – 3XL – 4XL – 5XL – 6XL

👉 12 📦 1 CHF 21,90

**1 K551**

Kariban | 20.K551



**2 K548**

Kariban | 20.K548



**5 K519**

Kariban 20.K519

**Denim Hemd langarm**

130g/m<sup>2</sup>, 100% Baumwolle

Taillierter Schnitt, Druckknöpfe, 2 Brusttaschen mit Druckknöpfen und Verschlussklappen, Manschetten mit Druckknöpfen, Schulterpasssen vorne und hinten

S – M – L – XL – XXL – 3XL

👉 25 📦 1 CHF 42,50

**6 K518**

Kariban 20.K518

**Denim Bluse langarm**

130g/m<sup>2</sup>, 100% Baumwolle

Taillierter Schnitt, Druckknöpfe, 2 Brusttaschen mit Druckknöpfen und Verschlussklappen, Manschetten mit Druckknöpfen, Schulterpasssen vorne und hinten, abgerundeter Saum

XS – S – M – L – XL – XXL

👉 25 📦 1 CHF 43,50



blue jean

**5 K519**

Kariban | 20.K519

**6 K518**

Kariban | 20.K518

KARIBAN





Leinen

Leinen

1 K589  
Kariban | 20.K589

2 K588  
Kariban | 20.K588

**1 K589**  
Kariban 20.K589  
**Leinen Bluse langarm**  
130g/m<sup>2</sup>, 55% Leinen, 45% Baumwolle  
Kontrastfarbige Knöpfe, Zierleiste unter der Knopfleiste, Ärmel zum Krempeln mit Lasche und Knopf, Ersatzknopf  
XS - S - M - L - XL - XXL  
👉20 📦1 CHF 41,50

**2 K588**  
Kariban 20.K588  
**Leinen Hemd langarm**  
130g/m<sup>2</sup>, 55% Leinen, 45% Baumwolle  
Kontrastfarbige Knöpfe, Zierleiste unter der Knopfleiste, Ärmel zum Krempeln mit Lasche und Knopf, Ersatzknopf  
S - M - L - XL - XXL - 3XL  
👉20 📦1 CHF 41,50



white



navy



- white
- black
- zinc
- bright sky

3 K537  
Kariban | 20.K537

**Herren Hemd langarm bügelfrei**  
120g/m<sup>2</sup>, 100% Baumwoll-Twill  
Verstärkter Button-Down-Kragen, eingesäumte Knopfleiste mit farblich abgestimmten Knöpfen, 2 Ersatzknöpfe, aufgesetzte Brusttasche links, abgeschrägte Manschette mit 2 Knöpfen und 1 Knopf auf dem Aufschlag, abgerundeter Saum, rückwärtige Schulterpasser mit 2 seitlich eingelegten Falten, bügelfrei  
S - M - L - XL - XXL - 3XL - 4XL  
👉12 📦1 CHF 50,-



- white
- black
- zinc
- bright sky

4 K539  
Kariban | 20.K539

**Herren Hemd kurzarm bügelfrei**  
120g/m<sup>2</sup>, 100% Baumwoll-Micro-Twill  
Verstärkter Button-Down-Kragen, eingesäumte Knopfleiste mit farblich abgestimmten Knöpfen, 2 Ersatzknöpfe, aufgesetzte Brusttasche links, abgerundeter Saum, rückwärtige Schulterpasser mit 2 an den Seiten eingelegten Falten, bügelfrei  
S - M - L - XL - XXL - 3XL - 4XL  
👉12 📦1 CHF 48,-



- white
- black
- zinc
- bright sky

5 K522  
Kariban | 20.K522

**Herren Hemd langarm bügelfrei**  
120g/m<sup>2</sup>, 100% Baumwoll-Micro-Twill  
Knopfloser Kragen, Ton-in-Ton Knöpfe, 2 Ersatzknöpfe, Ärmel mit Doppelnaht gesäumt, Hemdmanschetten geknöpft und abgeschrägt, hochwertige Kappnahtverarbeitung, gedoppelte Rückenpasser, abgerundeter Saum, bügelfrei  
XS - S - M - L - XL - XXL - 3XL - 4XL  
👉12 📦1 CHF 49,50



**1 K591**

Kariban 20.K591

**Popeline Bluse „Safari“ langarm**

120g/m<sup>2</sup>, 100% Baumwolle  
2 aufgesetzte Brusttaschen mit Patte,  
Manschetten mit einem Knopf, Ärmel zum  
Krempeln mit Lasche und Knopf  
XS - S - M - L - XL - XXL

€25 1 CHF 26,30

**2 K590**

Kariban 20.K590

**Popeline Hemd „Safari“ langarm**

120g/m<sup>2</sup>, 100% Baumwolle  
2 aufgesetzte Brusttaschen mit Patte,  
Manschetten mit einem Knopf, Ärmel zum  
Krempeln mit Lasche und Knopf  
S - M - L - XL - XXL - 3XL - 4XL

€25 1 CHF 26,30

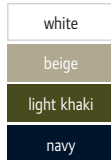

**1 K591**

Kariban | 20.K591



**2 K590**

Kariban | 20.K590

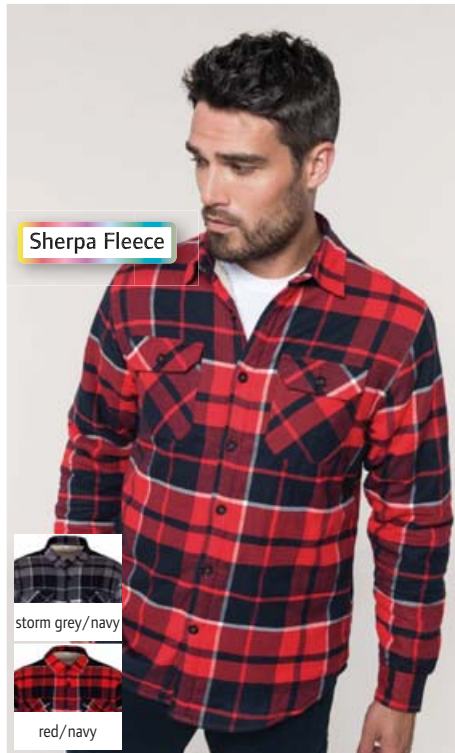

Sherpa Fleece

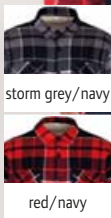

**3 K579**  
Kariban | 20.K579

**Flanellhemd mit Sherpafleecefutter**

190g/m<sup>2</sup>, 100% Baumwollflanell, mit Sherpafleece gefüt-  
terter Körper in 100% Polyester, Ärmel mit 100% Polyester  
Taft Futter  
Sehr weiches und warmes Hemd, 2 Brusttaschen mit  
Klappen, klassische Knopfleiste, verstellbare Manschetten,  
abgerundeter Saum, neutrales Größenlabel  
S - M - L - XL - XXL - 3XL

€10 1

CHF 54,-



**4 K507**  
Kariban | 20.K507

**Jacquard Strickhemd langarm**

165g/m<sup>2</sup>, 68% Baumwolle, 32% Polyester, Jacquard Strick  
Kragenstege mit kontrastfarbigem Wildlederimitat, weiches  
Material, klassische Knopfleiste mit Knöpfen aus Perlmutter-  
imitat, verstellbare Manschetten, abgerundeter Saum  
S - M - L - XL - XXL - 3XL

€24 1

CHF 36,-



Maokragen



**5 K223**  
Kariban | 20.K223

**Herren Polo mit Maokragen**

220g/m<sup>2</sup>, 100% gekämmte Baumwolle, oxford grey: 90%  
gekämmte Baumwolle, 10% Viskose  
Maokragen mit Strickbündchen und kontrastfarbiger Paspel,  
3er Knopfleiste mit kontrastfarbigen Knöpfen, Strickbünd-  
chen am Arm, Doppelnaht am Saum, 60° waschbar (oxford  
grey: 40°)

€30 5

CHF 18,90



1 PR218  
Premier | 39.0218

2 PR318  
Premier | 39.0318



**1 PR218**  
Premier 39.0218  
**Herren Rollärmel T-Shirt langarm**  
190g/m<sup>2</sup>, 82% Polyester, 14% Viskose, 4% Elasthan, Single Jersey  
Rundhalsausschnitt mit 3 Knöpfen, Ribbündchen an Ärmel und Saum, Rollärmel mit Knopf und Riegel zu fixieren  
XS - S - M - L - XL - XXL - 3XL  
☞36 ☐6 CHF 16,50



**2 PR318**  
Premier 39.0318  
**Damen Rollärmel T-Shirt langarm**  
190g/m<sup>2</sup>, 82% Polyester, 14% Viskose, 4% Elasthan, Single Jersey  
Rundhalsausschnitt mit 3 Knöpfen, Ribbündchen an Ärmel und Saum, Rollärmel mit Knopf und Riegel zu fixieren  
XS - S - M - L - XL - XXL  
☞36 ☐6 CHF 16,50



3 PR220  
Premier | 39.0220

4 PR320  
Premier | 39.0320



**3 PR220**  
Premier 39.0220  
**Hemd „Gingham“ langarm**  
115g/m<sup>2</sup>, 100% Baumwolle Popeline  
Taillierter Schnitt, weicher Kragen, Armmanschetten mit 2 Knöpfen, Vichy-Karomuster, 40° waschbar, Easy Care  
XS - S - M - L - XL - XXL - 3XL  
☞24 ☐6 CHF 24,40

**4 PR320**  
Premier 39.0320  
**Bluse „Gingham“ langarm**  
115g/m<sup>2</sup>, 100% Baumwolle Popeline  
Taillierter Schnitt, weicher Kragen, kleines Vichy-Karomuster, Manschette mit 2 Knöpfen, waschbar bei 40°, Easy Care  
XS - S - M - L - XL - XXL - 3XL  
☞24 ☐6 CHF 24,40



5 PR350  
Premier | 39.0350

6 PR250  
Premier | 39.0250



**5 PR350**  
Premier 39.0350  
**Popeline Bluse „Mulligan“ langarm**  
115g/m<sup>2</sup>, 100% Baumwolle  
Leicht tailliert, schmaler Kragen, Manschetten mit Knöpfen, aufrollbare Ärmel mit Knopf und Riegel zu fixieren, Karomuster, 40° waschbar  
XS - S - M - L - XL - XXL  
☞24 ☐6 CHF 24,80

**6 PR250**  
Premier 39.0250  
**Popeline Hemd „Mulligan“ langarm**  
115g/m<sup>2</sup>, 100% Baumwolle  
Leicht tailliert, schmaler Kragen, Manschetten mit Knöpfen, aufrollbare Ärmel mit Knopf und Riegel zu fixieren, Karomuster, 40° waschbar  
S - M - L - XL - XXL - 3XL  
☞24 ☐6 CHF 24,80

**1 PR338**

Premier 39.0338

**Oxford Bluse „Stripes“ langarm**

135g/m<sup>2</sup>, 60% Baumwolle, 40% Polyester

Button-Under Kragen, kontrastfarbiges Nackenband, kontrastfarbige Manschetteninnenseite, Manschette mit 2 Knöpfen, abgerundeter Saum, Abnäher an Brust und Rücken

XS - S - M - L - XL - XXL

☎24 ☑6

CHF 25,30



white/grey



white/pink



white/oxford blue



white/navy



oxford blue



**1 PR338**  
Premier | 39.0338



**1 PR238**  
Premier | 39.0238



**2 PR238**

Premier 39.0238

**Oxford Hemd „Stripes“ langarm**

135g/m<sup>2</sup>, 60% Baumwolle, 40% Polyester

Klassischer Schnitt, abgerundeter Saum, Button-Down-Kragen, Manschette mit 2 Knöpfen, Nackenband und Ärmelbündchen mit kontrastfarbiger Innenseite, knitterfrei

S - M - L - XL - XXL - 3XL

☎24 ☑6

CHF 25,30

**1 PR338**  
Premier | 39.0338



**1 PR238**  
Premier | 39.0238



**3 PR256**

Premier 39.0256

**Popeline Hemd „Sidehill“ langarm**

115g/m<sup>2</sup>, 100% Baumwolle

Leicht tailliert, schmaler weicher Kragen, Manschette mit einem Knopf und Krempelärmel mit Riegel und Knopf am Oberarm, abgerundeter Saum, zweifarbiges Karomuster, 40° waschbar

S - M - L - XL - XXL - 3XL

☎24 ☑6

CHF 24,80



navy/red



**3 PR256**  
Premier | 39.0256



**4 PR356**  
Premier | 39.0356



**4 PR356**

Premier 39.0356

**Popeline Bluse „Sidehill“ langarm**

115g/m<sup>2</sup>, 100% Baumwolle

Leicht tailliert, schmaler weicher Kragen, Manschette mit einem Knopf und Krempelärmel mit Riegel und Knopf am Oberarm, abgerundeter Saum, zweifarbiges Karomuster, 40° waschbar

XS - S - M - L - XL - XXL

☎24 ☑6

CHF 24,80

**3 PR256**  
Premier | 39.0256



**4 PR356**  
Premier | 39.0356



**5 PR354**

Premier 39.0354

**Popeline Bluse „Ginmill“ langarm**

115g/m<sup>2</sup>, 100% Baumwolle

Leicht tailliert, schmaler weicher Kragen, Manschette mit einem Knopf und Krempelärmel mit Riegel und Knopf am Oberarm, abgerundeter Saum, Karomuster, 40° waschbar

XS - S - M - L - XL - XXL

☎24 ☑6

CHF 24,80



black/white

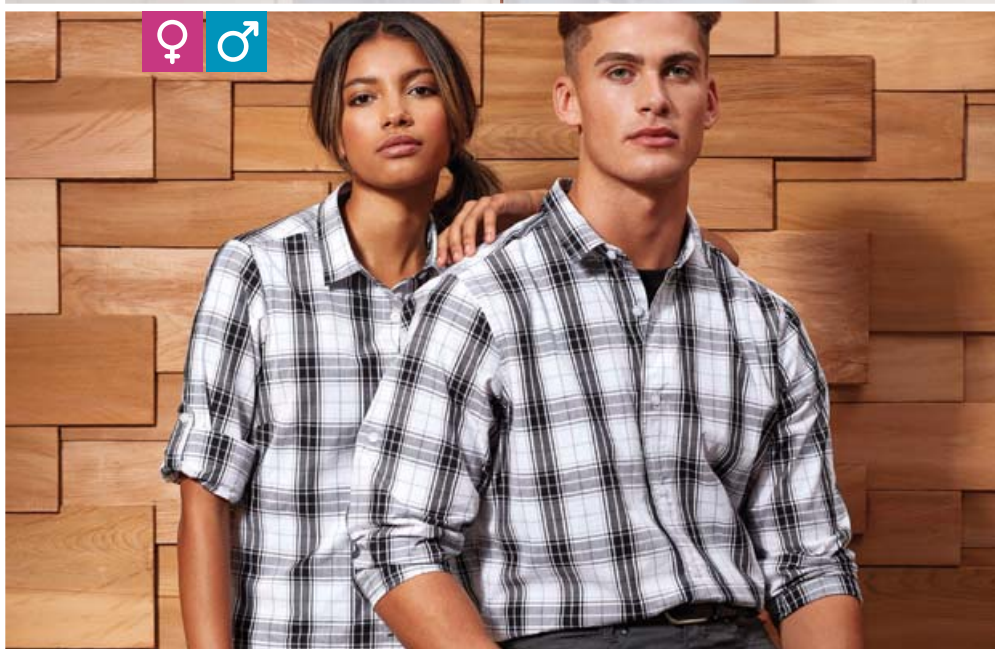

**5 PR354**  
Premier | 39.0354



**6 PR254**  
Premier | 39.0254



**6 PR254**

Premier 39.0254

**Popeline Hemd „Ginmill“ langarm**

115g/m<sup>2</sup>, 100% Baumwolle

Leicht tailliert, schmaler weicher Kragen, Manschette mit einem Knopf und Krempelärmel mit Riegel und Knopf am Oberarm, abgerundeter Saum, Karomuster, 40° waschbar

S - M - L - XL - XXL - 3XL

☎24 ☑6

CHF 24,80



**1 PR300** Premier | 39.0300

**2 PR200** Premier | 39.0200



**3 PR202** Premier | 39.0202

**4 PR302** Premier | 39.0302



**6 PR312** Premier | 39.0312

**7 PR212** Premier | 39.0212

**8 PR210** Premier | 39.0210

**1 PR300** Premier 39.0300

**Popeline Bluse langarm**  
 105g/m<sup>2</sup>, 65% Polyester, 35% Baumwolle  
 Klassischer Schnitt, verstärkter Kragen, ohne Brusttasche, bügelleicht, Easy Care  
 6/2XS - 8/XS - 10/S - 12/M - 14/L - 16/XL - 18/XXL - 20/3XL - 22/4XL - 24/5XL  
 CHF 21,90

**2 PR200** Premier 39.0200

**Popeline Hemd langarm**  
 105g/m<sup>2</sup>, 65% Polyester, 35% Baumwolle  
 Klassischer Schnitt, verstärkter Kragen, Brusttasche links, Manschette mit Knöpfen, auch für Manschettenknöpfe geeignet, bügelleicht, Easy Care  
 37 - 38 - 39.5 - 41 - 42 - 43 - 44.5 - 46 - 48 - 52\*  
 \* nur in diesen Farben erhältlich  
 CHF 22,20

**3 PR202** Premier 39.0202

**Popeline Hemd kurzarm**  
 105g/m<sup>2</sup>, 65% Polyester, 35% Baumwolle  
 Klassischer Schnitt, verstärkter Kragen, Brusttasche links, bügelleicht, Easy Care  
 37 - 38 - 39.5 - 41 - 42 - 43 - 44.5 - 46 - 48 - 52\*  
 \* nur in diesen Farben erhältlich  
 CHF 21,60

**4 PR302** Premier 39.0302

**Popeline Bluse kurzarm**  
 105g/m<sup>2</sup>, 65% Polyester, 35% Baumwolle  
 Taillierte Form, femininer Kragen, gerundeter Saum, Abnäher vorne und hinten, ohne Brusttasche, perlmuttfarbene Knöpfe, bügelleicht, Easy Care  
 6/2XS - 8/XS - 10/S - 12/M - 14/L - 16/XL - 18/XXL - 20/3XL - 22/4XL - 24/5XL  
 CHF 20,10

**5 PR715** Premier 39.0715

**Schulterklappen 2er Pack**  
 100% Polyester, gewebt  
 Passend zu Art. 39.0212, 39.0312, 39.0210, Klettverschluss, Veredelungsfläche 9x5cm, 2er Pack  
 onesize  
 CHF 11,10

**6 PR312** Premier 39.0312

**Piloten Bluse kurzarm**  
 115g/m<sup>2</sup>, 65% Polyester, 35% Baumwolle  
 Taillierter Schnitt, verstärkter Kragen, passende Schulterklappen Art. 39.0715, 2 Brusttaschen mit Patte und 1 Stifftasche, Manschetten mit Knopf, bügelleicht, Easy Care  
 8/XS - 10/S - 12/M - 14/L - 16/XL - 18/XXL - 20/3XL - 22/4XL - 24/5XL  
 CHF 20,10

**7 PR212** Premier 39.0212

**Piloten Hemd kurzarm**  
 105g/m<sup>2</sup>, 65% Polyester, 35% Baumwolle  
 Klassischer Schnitt, verstärkter Kragen, passende Schulterklappen Art. 39.0715, 2 Brusttaschen mit Patte und 1 Stifftasche, bügelleicht, Easy Care  
 37 - 38 - 39.5 - 41 - 42 - 43 - 44.5 - 46 - 48  
 CHF 20,10

**8 PR210** Premier 39.0210

**Piloten Hemd langarm**  
 105g/m<sup>2</sup>, 65% Polyester, 35% Baumwolle  
 Klassischer Schnitt, verstärkter Kragen, passende Schulterklappen Art. 39.0715, 2 Brusttaschen mit Patte und 1 Stifftasche, bügelleicht, Easy Care  
 37 - 38 - 39.5 - 41 - 42 - 43 - 44.5 - 46 - 48  
 CHF 21,80

**1 PR244**

Premier 39.0244

**Popeline Stretch Hemd langarm**

115g/m<sup>2</sup>, 97% Baumwolle, 3% Elasthan

Leicht tailliert, Cutaway Kragen, Knopfleiste ohne sichtbare Nähte, abgerundeter Saum

XS - S - M - L - XL - XXL - 3XL - 4XL

👕 24 📦 6 CHF 26,80



white



black



silver



pale blue

**2 PR344**

Premier 39.0344

**Popeline Stretch Bluse langarm**

115g/m<sup>2</sup>, 97% Baumwolle, 3% Elasthan

Leicht taillierter Schnitt, Knopfleiste ohne sichtbare Nähte, abgerundeter Saum, Abnäher vorne und hinten

XS - S - M - L - XL - XXL - 3XL - 4XL

👕 24 📦 6 CHF 26,80

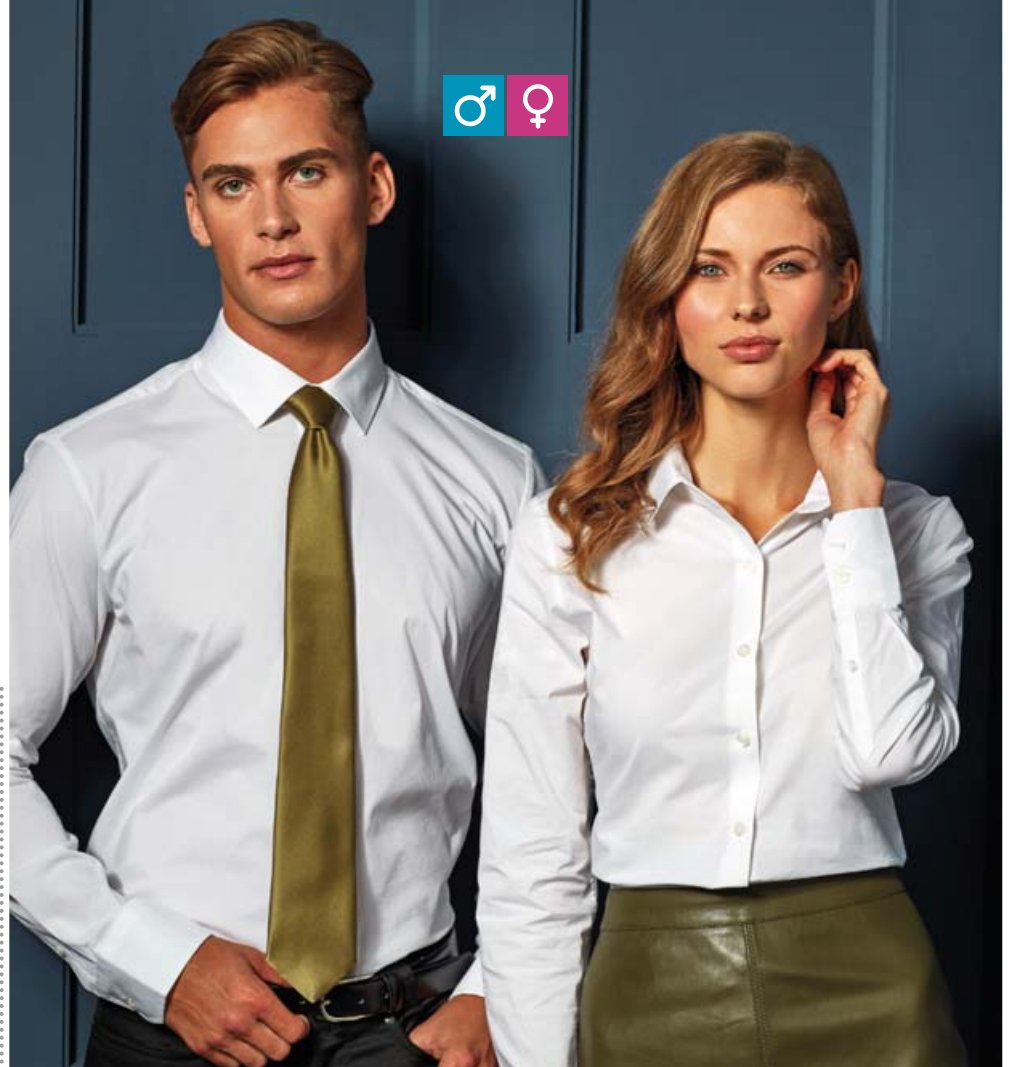

**1 PR244**  
Premier | 39.0244



**2 PR344**  
Premier | 39.0344



**3 PR346**

Premier 39.0346

**Popeline Stretch Bluse kurzarm**

115g/m<sup>2</sup>, 97% Baumwolle, 3% Elasthan

Leicht taillierter Schnitt, Knopfleiste ohne sichtbare Nähte, abgerundeter Saum, Abnäher vorne und hinten

XS - S - M - L - XL - XXL - 3XL - 4XL

👕 24 📦 6 CHF 25,10



white



black



silver



pale blue

**4 PR246**

Premier 39.0246

**Popeline Stretch Hemd kurzarm**

115g/m<sup>2</sup>, 97% Baumwolle, 3% Elasthan

Leicht tailliert, Cutaway Kragen, Knopfleiste ohne sichtbare Nähte, abgerundeter Saum

XS - S - M - L - XL - XXL - 3XL - 4XL

👕 24 📦 6 CHF 25,10

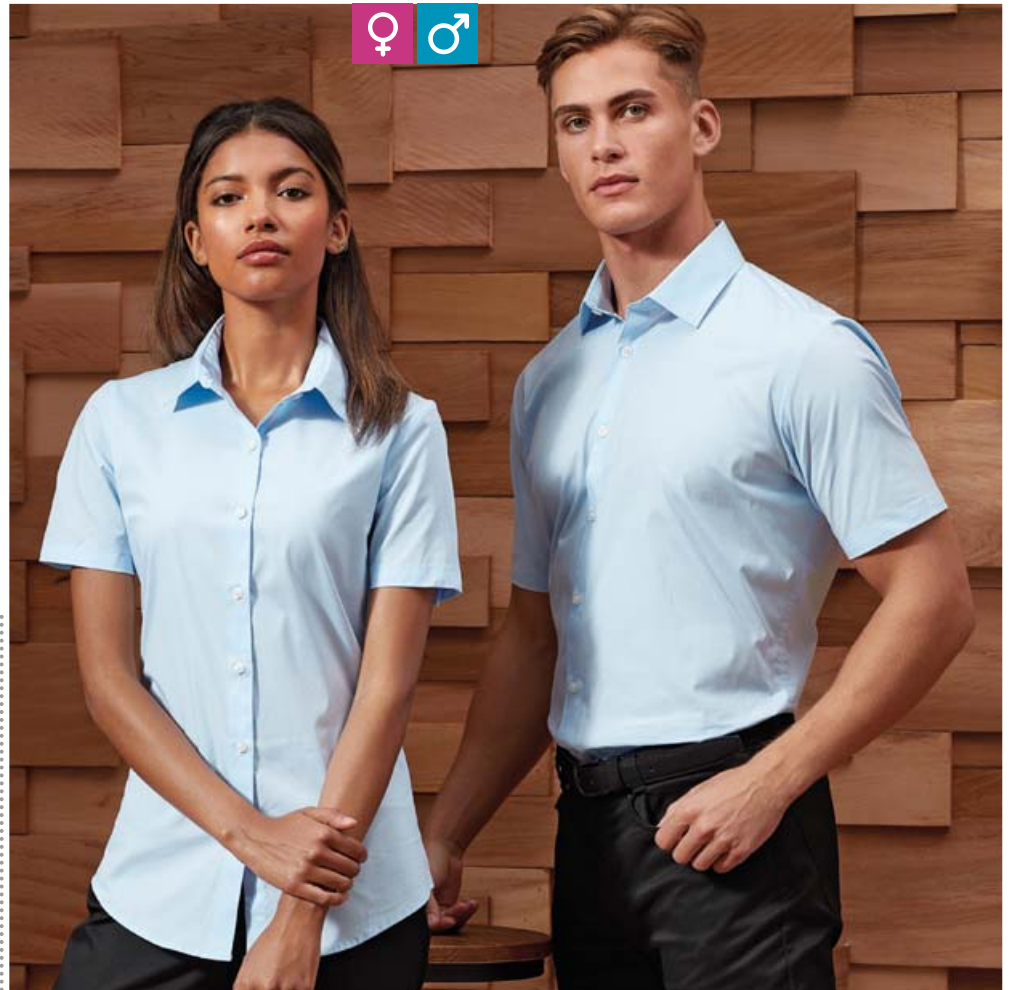

**3 PR346**  
Premier | 39.0346



**4 PR246**  
Premier | 39.0246





**1 972M**  
Russell | 11.972M



**2 972F**  
Russell | 11.972F



**1 972M**

Russell 11.972M

**Coolmax® Hemd langarm**

110g/m<sup>2</sup>, 70% Baumwolle, 30% Coolmax®-Polyester, Mikro-Twill

Taillierter Schnitt, stäbchenverstärkter New Kentkragen, Brusttasche links, abgeschrägte mit 2 Knöpfen verstellbare Manschetten, abgerundeter Saum, Rückenpasse mit 2 Seitenfalten, atmungsaktiv und feuchtigkeitsregulierend, trockenereignet, Easy Care

S - M - L - XL - XXL - 3XL - 4XL

12 1

CHF 46,-

**2 972F**

Russell 11.972F

**Coolmax® Bluse langarm**

110g/m<sup>2</sup>, 70% Baumwolle, 30% Coolmax®-Polyester, Mikro-Twill

Taillierter Schnitt, schlichter Kragen, abgeschrägte mit 2 Knöpfen verstellbare Manschetten, Abnäher vorn und hinten für taillierte Passform, abgerundeter Saum, atmungsaktiv und feuchtigkeitsregulierend, trockenereignet, Easy Care

XS - S - M - L - XL - XXL - 3XL - 4XL

12 1

CHF 43,-



white



light blue



**3 960M**  
Russell | 11.960M



**4 960F**  
Russell | 11.960F



**3 960M**

Russell 11.960M

**Ultimate Stretch Hemd langarm**

130g/m<sup>2</sup>, 75% Baumwolle, 25% Elastomulties-ter Faser Lycra® T400

Figurbetonter Schnitt, halber stäbchenverstärkter Cutaway Kragen, kurze Kragenform, schmale Knopfleiste, eckige Manschetten, Option für Manschettenknöpfe, Abnäher hinten, strapazierfähiger Stoff, ausgezeichnete Formbewahrung für anhaltenden Sitz, feuchtigkeitsableitend für kühlen Komfort, länger geschnitten, Easy Care

S - M - L - XL - XXL - 3XL - 4XL

12 1

CHF 45,50



white



black



bright sky



bright navy

**4 960F**

Russell 11.960F

**Ultimate Stretch Bluse langarm**

130g/m<sup>2</sup>, 75% Baumwolle, 25% Elastomulties-ter Faser Lycra® T400

Figurbetonter Schnitt, länger geschnitten, schlichter moderner Kragen, verdeckte Knopfleiste, Cocktail Manschetten, Abnäher hinten, strapazierfähiger Stoff, ausgezeichnete Formbewahrung für anhaltenden Sitz, feuchtigkeitsableitend für kühlen Komfort, Easy Care

XS - S - M - L - XL - XXL - 3XL - 4XL

12 1

CHF 44,-



**5 946M**  
Russell | 11.946M



**6 946F**  
Russell | 11.946F



**5 946M**

Russell 11.946M

**Stretch Hemd langarm**

140g/m<sup>2</sup>, 97% Baumwolle, 3% Elasthan-Popeline

Figurbetonter Schnitt, eleganter halb ausge- stellter stäbchenverstärkter Kragen mit 1 Knopf, Manschetten mit 2 Knöpfen, dazu 1 Knopf auf dem Manschettenaufschlag, ohne Brusttasche, abgerundeter Saum, Ersatzknöpfe, trockenereignet, 40° waschbar, Easy Care

S - M - L - XL - XXL - 3XL - 4XL

12 1

CHF 38,50



white



black



port



chocolate

**6 946F**

Russell 11.946F

**Stretch Bluse 3/4 Arm**

140g/m<sup>2</sup>, 97% Baumwolle, 3% Elasthan-Popeline

Figurbetonter Schnitt, klassischer Kragen mit 1 Knopf, Abnäher am Rücken und an der Vorderseite für feminine Form, geschlitzte Ärmel, ohne Brusttasche, abgerundeter Saum, Ersatzknöpfe, trockenereignet, 40° waschbar, Easy Care

XS - S - M - L - XL - XXL

12 1

CHF 37,50



**1 973M**

Russell 11.973M

**Coolmax® Hemd kurzarm**

110g/m<sup>2</sup>, 70% Baumwolle, 30% Coolmax®-Polyester, Mikro-Twill

Taillierter Schnitt, stäbchenverstärkter New Kentkragen, Brusttasche links, abgerundeter Saum, Rückenpasse mit 2 Seitenfalten, atmungsaktiv und feuchtigkeitsregulierend, trocknergeeignet, Easy Care

S - M - L - XL - XXL - 3XL - 4XL

👉 12 📦 1 CHF 44,-

**2 973F**

Russell 11.973F

**Coolmax® Bluse kurzarm**

110g/m<sup>2</sup>, 70% Baumwolle, 30% Coolmax®-Polyester, Mikro-Twill

Taillierter Schnitt, schlichter Kragen, Abnäher vorn und hinten für taillierte Passform, abgerundeter Saum, atmungsaktiv und feuchtigkeitsregulierend, trocknergeeignet, Easy Care

XS - S - M - L - XL - XXL - 3XL - 4XL

👉 12 📦 1 CHF 40,-



white



light blue



**1 973M**  
Russell | 11.973M



**2 973F**  
Russell | 11.973F



**3 961F**

Russell 11.961F

**Ultimate Stretch Bluse kurzarm**

130g/m<sup>2</sup>, 75% Baumwolle, 25% Elastomulties-ter Faser Lycra® T400

Figurbetonter Schnitt, schlichter moderner Kragen, verdeckte Knopfleiste, Abnäher hinten, strapazierfähiger Stoff, ausgezeichnete Formbe-wahrung für anhaltenden Sitz, feuchtigkeitsab-leitend für kühlen Komfort, länger geschnitten, Easy Care

XS - S - M - L - XL - XXL - 3XL - 4XL

👉 12 📦 1 CHF 41,50

**4 961M**

Russell 11.961M

**Ultimate Stretch Hemd kurzarm**

130g/m<sup>2</sup>, 75% Baumwolle, 25% Elastomulties-ter Faser Lycra® T400

Figurbetonter Schnitt, halber Cutaway Kragen, kurze Kragenform, schmale Knopfleiste, Abnäher hinten, strapazierfähiger Stoff, ausgezeich-nete Formbewahrung für anhaltenden Sitz, feuchtigkeitsableitend für kühlen Komfort, länger geschnitten, Easy Care

S - M - L - XL - XXL - 3XL - 4XL

👉 12 📦 1 CHF 42,50



white



black



**3 961F**  
Russell | 11.961F



**4 961M**  
Russell | 11.961M



**5 947M**

Russell 11.947M

**Stretch Hemd kurzarm**

140g/m<sup>2</sup>, 97% Baumwolle, 3% Elasthan-Po-peline

Figurbetonter Schnitt, eleganter halb ausgestell-ter Kragen mit einem Knopf mit Perlmutterstimmer, ohne Brusttasche, abgerundeter Saum, Ersatzknöpfe, trocknergeeignet, 40° waschbar, Easy Care

S - M - L - XL - XXL - 3XL - 4XL

👉 12 📦 1 CHF 36,-



white



black



port



chocolate



**5 947M**  
Russell | 11.947M



**6 947F**  
Russell | 11.947F





- white
- black
- bright sky

**1 956M**  
Russell | 11.956M

Classic

**Bügelfreies Hemd langarm**

120g/m<sup>2</sup>, 100% Baumwoll-Micro-Twill  
Klassischer Schnitt, absolut bügelfrei, innovativer Stoff, der das Hemd den ganzen Tag frisch und in Form hält, halb ausgestellter Button-Down-Kragen, Brusttasche links, abgeschrägte Manschetten, mit Manschettenknöpfen tragbar, rückwärtige Schulterpasse mit Kellerfalte, Ersatzknöpfe, trocknergeeignet, 40° waschbar  
S - M - L - XL - XXL - 3XL - 4XL  
👉12 📦1

CHF 54,50



- white
- black
- bright sky

**2 956F**  
Russell | 11.956F

Tailored

**Bügelfreie Bluse langarm**

120g/m<sup>2</sup>, 100% Baumwoll-Micro-Twill  
Taillierter Schnitt, absolut bügelfrei, innovativer Stoff der die Bluse den ganzen Tag frisch und in Form hält, grosszügig geschnittener Kragen mit langen Spitzen, modischer Doppelknopf-Verschluss, ausgestellte Ärmel mit Manschetten und Knopf, Ersatzknöpfe, trocknergeeignet, 40° waschbar  
XS - S - M - L - XL - XXL - 3XL - 4XL  
👉12 📦1

CHF 53,50



- white
- black
- bright sky

**3 958M**  
Russell | 11.958M

Tailored

**Bügelfreies Hemd langarm**

120g/m<sup>2</sup>, 100% Baumwoll-Micro-Twill  
Taillierter Schnitt, absolut bügelfrei, innovativer Stoff der das Hemd den ganzen Tag frisch und in Form hält, halb ausgestellter stäbchenverstärkter Kragen, abgeschrägte Manschetten, wahlweise mit Manschettenknöpfen tragbar, abgerundeter Saum, ohne Brusttasche, Ersatzknöpfe, trocknergeeignet, 40° waschbar  
S - M - L - XL - XXL - 3XL - 4XL  
👉12 📦1

CHF 53,50



- white
- black
- bright sky

**4 957M**  
Russell | 11.957M

Classic

**Bügelfreies Hemd kurzarm**

120g/m<sup>2</sup>, 100% Baumwoll-Micro-Twill  
Klassischer Schnitt, absolut bügelfrei, innovativer Stoff der das Hemd den ganzen Tag frisch und in Form hält, halb ausgestellter Button-Down-Kragen, Brusttasche links, doppelt umgelegter Ärmelsaum, rückwärtige Schulterpasse mit zwei an den Seiten eingelegten Falten, abgerundeter Saum, Ersatzknöpfe, trocknergeeignet, 40° waschbar  
S - M - L - XL - XXL - 3XL - 4XL  
👉12 📦1

CHF 50,-



- white
- black
- bright sky

**5 957F**  
Russell | 11.957F

Tailored

**Bügelfreie Bluse kurzarm**

120g/m<sup>2</sup>, 100% Baumwoll-Micro-Twill  
Taillierter Schnitt, absolut bügelfrei, innovativer Stoff der die Bluse den ganzen Tag frisch und in Form hält, grosszügig geschnittener Kragen mit langen Spitzen, modischer Doppelknopf-Verschluss, abgerundeter Saum, Ersatzknöpfe, trocknergeeignet, 40° waschbar  
XS - S - M - L - XL - XXL - 3XL - 4XL  
👉12 📦1

CHF 49,-



- white
- black
- bright sky

**6 959M**  
Russell | 11.959M

Tailored

**Bügelfreies Hemd kurzarm**

120g/m<sup>2</sup>, 100% Baumwoll-Micro-Twill  
Taillierter Schnitt, absolut bügelfrei, innovativer Stoff der das Hemd den ganzen Tag frisch und in Form hält, halb ausgestellter stäbchenverstärkter Kragen, doppelt umgelegter Ärmelsaum, abgerundeter Saum, ohne Brusttasche, Ersatzknöpfe, trocknergeeignet, 40° waschbar  
S - M - L - XL - XXL - 3XL - 4XL  
👉12 📦1

CHF 47,50

**RUSSELL** SINCE 1902  
COLLECTION

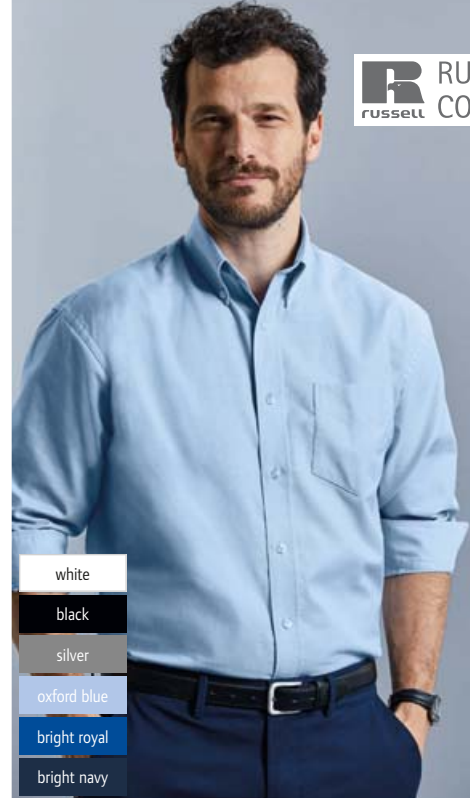

- white
- black
- silver
- oxford blue
- bright royal
- bright navy

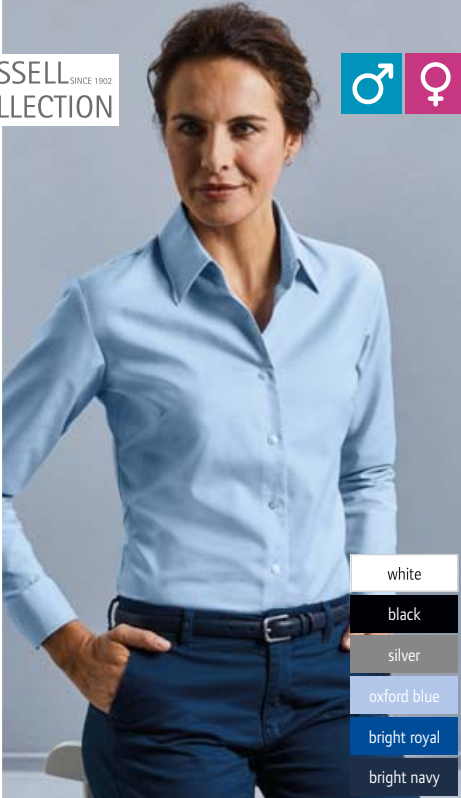

- white
- black
- silver
- oxford blue
- bright royal
- bright navy



- white
- black
- oxford blue

**932M**  
Russell | 11.932M *Classic* **BEST SELLER**

**Oxford Hemd langarm**  
135g/m<sup>2</sup>, 70% Baumwolle, 30% Polyester Oxford  
Klassischer Schnitt, Button-Down-Kragen, rückwärtige Schulterpasse mit 2 an den Seiten eingelegten Falten, mit 2 Knöpfen verstellbare Manschetten, dazu 1 Knopf auf dem Manschettenaufschlag, V-förmig zulaufende Tasche auf linker Brust, Ersatzknöpfe, trockengeeignet, 40° waschbar, Easy Care  
S - M - L - XL - XXL - 3XL - 4XL - 5XL - 6XL  
👉12 📦1 CHF 33,50

**932F**  
Russell | 11.932F *Tailored* **BEST SELLER**

**Oxford Bluse langarm**  
135g/m<sup>2</sup>, 70% Baumwolle, 30% Polyester Oxford  
Taillierter Schnitt, klassischer Blusenkragen, Abnäher auf Brusthöhe und im Rücken für perfekte Passform, abgerundete mit 2 Knöpfen verstellbare Manschetten, abgerundeter Bund, Ersatzknöpfe, trockengeeignet, 40° waschbar, Easy Care  
XS - S - M - L - XL - XXL - 3XL - 4XL - 5XL - 6XL  
👉12 📦1 CHF 32,50

**922M**  
Russell | 11.922M *Tailored* **BEST SELLER**

**Oxford Hemd langarm**  
135g/m<sup>2</sup>, 70% Baumwolle, 30% Polyester Oxford  
Taillierter Schnitt, stäbchenverstärkter halb ausgestellter Kragen, schicke abgerundete mit 2 Knöpfen verstellbare Manschetten, wahlweise mit Manschettenknöpfen tragbar, abgerundeter Saum, ohne Brusttasche, Ersatzknöpfe, trockengeeignet, 40° waschbar, Easy Care  
S - M - L - XL - XXL - 3XL - 4XL  
👉12 📦1 CHF 33,50



- white
- black
- silver
- oxford blue
- bright royal
- bright navy

- white
- black
- silver
- oxford blue
- bright royal
- bright navy



- white
- black
- oxford blue

**933F**  
Russell | 11.933F *Tailored* **BEST SELLER**

**Oxford Bluse kurzarm**  
135g/m<sup>2</sup>, 70% Baumwolle, 30% Polyester Oxford  
Taillierter Schnitt, klassischer Blusenkragen, Abnäher auf Brusthöhe und im Rücken für perfekte Passform, abgerundeter Bund, Ersatzknöpfe, trockengeeignet, 40° waschbar, Easy Care  
XS - S - M - L - XL - XXL - 3XL - 4XL - 5XL - 6XL  
👉12 📦1 CHF 29,50

**933M**  
Russell | 11.933M *Classic* **BEST SELLER**

**Oxford Hemd kurzarm**  
135g/m<sup>2</sup>, 70% Baumwolle, 30% Polyester Oxford  
Klassischer Schnitt, Button-Down-Kragen, rückwärtige Schulterpasse mit 2 an den Seiten eingelegten Falten, V-förmig zulaufende Tasche auf linker Brust, abgerundeter Bund, Ersatzknöpfe, trockengeeignet, 40° waschbar, Easy Care  
S - M - L - XL - XXL - 3XL - 4XL - 5XL - 6XL  
👉12 📦1 CHF 30,50

**923M**  
Russell | 11.923M *Tailored* **BEST SELLER**

**Oxford Hemd kurzarm**  
135g/m<sup>2</sup>, 70% Baumwolle, 30% Polyester Oxford  
Taillierter Schnitt, stäbchenverstärkter halb ausgestellter Kragen, doppelt umgelegter Ärmelsaum, abgerundeter Saum, ohne Brusttasche, Ersatzknöpfe, pflegeleicht, trockengeeignet, 40° waschbar, Easy Care  
S - M - L - XL - XXL - 3XL - 4XL  
👉12 📦1 CHF 30,50

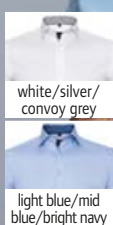

**1 964M**  
Russell | 11.964M



**2 966M**  
Russell | 11.966M

**1 964M**  
Russell 11.964M  
**Herringbone Kontrast Hemd LSL**  
125g/m<sup>2</sup>, 84% Baumwolle, 16% Polyester  
Taillierter Schnitt, Under-Button-Down Kragen, Kontrast-Paspel an Kragenninnenseite und Manschette, Kontrasteinfassung an unterer Knopfleiste, kontrastfarbenes Knopfloch an Manschette und unterstem Knopfloch, abgerundete mit 2 Knöpfen verstellbare Manschetten, abgerundeter Saum, Abnäher hinten, trocken geeignet, Easy Care  
S - M - L - XL - XXL - 3XL - 4XL  
👉 12 📦 1 CHF 45,50

**2 966M**  
Russell 11.966M  
**Kontrast Hemd „Ultimate Stretch“ LSL**  
130g/m<sup>2</sup>, 75% Baumwolle, 25% Elastomultifaser (LYCRA® T400®-Faser)  
Taillierter Schnitt, längere Passform, Under-Button-Down Kragen, schmale Knopfleiste, zweifarbige Kontraste an der Innenseite der Manschetten und an der Kragenninnenseite, abgerundete mit 2 Knöpfen verstellbare Manschetten, kontrastfarbenes Knopfloch an Manschette und unterstem Knopfloch, abgerundeter Saum, feuchtigkeitsableitend, trocken geeignet, easy care  
S - M - L - XL - XXL - 3XL - 4XL  
👉 12 📦 1 CHF 51,50

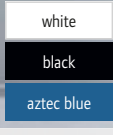

**3 936M**  
Russell | 11.936M

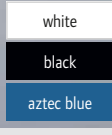

**4 936F**  
Russell | 11.936F

**3 936M**  
Russell 11.936M  
**Popeline Hemd langarm**  
125g/m<sup>2</sup>, 100% Baumwolle-Popeline  
Klassischer Schnitt, stäbchenverstärkter klassischer Kragen, mit 2 Knöpfen verstellbare Manschetten, dazu 1 Knopf auf dem Manschettenaufschlag, Brusttasche links, gerade geschnittener Saum, Ersatzknöpfe, trocken geeignet, 40° waschbar, Easy Care  
S - M - L - XL - XXL - 3XL - 4XL  
👉 12 📦 1 CHF 32,50

**4 936F**  
Russell 11.936F  
**Popeline Bluse langarm**  
125g/m<sup>2</sup>, 100% Baumwolle-Popeline  
Klassischer Schnitt, klassischer Kragen mit 1 Knopf, Brusttasche links, abgerundete mit 2 Knöpfen verstellbare Manschetten, abgerundeter Bund, Ersatzknöpfe, trocken geeignet, 40° waschbar, Easy Care  
XS - S - M - L - XL - XXL - 3XL - 4XL  
👉 12 📦 1 CHF 31,50

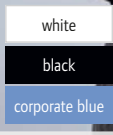

**5 924M**  
Russell | 11.924M



**6 924F**  
Russell | 11.924F

**5 924M**  
Russell 11.924M  
**Popeline Hemd langarm**  
115g/m<sup>2</sup>, 65% Polyester, 35% Baumwolle-Popeline  
Taillierter Schnitt, stäbchenverstärkter halb ausgestellter Kragen, schicke abgerundete mit 2 Knöpfen verstellbare Manschetten, wahlweise mit Manschettenknöpfen tragbar, abgerundeter Saum, ohne Brusttasche, Ersatzknöpfe, trocken geeignet, 50° waschbar, Easy Care  
S - M - L - XL - XXL - 3XL - 4XL  
👉 12 📦 1 CHF 28,80

**6 924F**  
Russell 11.924F  
**Popeline Bluse langarm**  
115g/m<sup>2</sup>, 65% Polyester, 35% Baumwolle-Popeline  
Figurbetonter Schnitt, verdeckte Knopfleiste, schick gestaltete Schulterpasse, Abnäher vorne und hinten betonen den taillierten Schnitt, modern abgerundete 2-Knopf-Manschetten, abgerundeter Saum, Ersatzknöpfe, trocken geeignet, 50° waschbar, Easy Care  
XS - S - M - L - XL - XXL - 3XL - 4XL  
👉 12 📦 1 CHF 28,10

**1 920M**

Russell 11.920M

**Washed Oxford Hemd LSL**

140g/m<sup>2</sup>, 100% Bio-Baumwolle  
 Taillierter Schnitt, Button-Down Kragen, kontrastfarbige Kragenninnenseite, farblich abgesetzte Knöpfe, abnehmbare Lasche zur Fixierung von Krawatten oder Brillen, Brusttasche links, abgerundete mit 2 Knöpfen verstellbare an der Innenseite kontrastfarbige Manschetten, abgerundeter Saum, Stück gewaschen, ungebügelte Optik, trocknergeeignet, Easy Care  
 S - M - L - XL - XXL - 3XL - 4XL  
 12 1 CHF 43,50

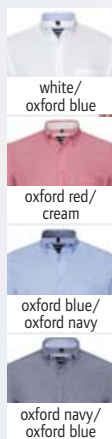

**2 928M**

Russell 11.928M

**Oxford Hemd LSL**

135g/m<sup>2</sup>, 70% Baumwolle, 30% Polyester  
 Taillierter Schnitt, Button-Down Kragen, Brusttasche links, abgerundete mit 2 Knöpfen verstellbare Manschetten, abgerundeter Saum, Abnäher hinten, trocknergeeignet, Easy Care  
 S - M - L - XL - XXL - 3XL - 4XL  
 12 1 CHF 39,50

**3 937M**

Russell 11.937M

**Popeline Hemd kurzarm**

125g/m<sup>2</sup>, 100% Baumwolle-Popeline  
 Klassischer Schnitt, stäbchenverstärkter klassischer Kragen, Brusttasche links, gerade geschnittener Saum, trocknergeeignet, 40° waschbar, Easy Care  
 S - M - L - XL - XXL - 3XL - 4XL  
 12 1 CHF 29,40

**4 937F**

Russell 11.937F

**Popeline Bluse kurzarm**

125g/m<sup>2</sup>, 100% Baumwolle-Popeline  
 Klassischer Schnitt, klassischer Kragen mit 1 Knopf, Brusttasche links, abgerundeter Bund, Ersatzknöpfe, trocknergeeignet, 40° waschbar, Easy Care  
 XS - S - M - L - XL - XXL - 3XL - 4XL  
 12 1 CHF 28,60

**5 925M**

Russell 11.925M

**Popeline Hemd kurzarm**

115g/m<sup>2</sup>, 65% Polyester, 35% Baumwolle-Popeline  
 Taillierter Schnitt, stäbchenverstärkter halb ausgestellter Kragen, doppelt umgelegter Ärmelsaum, abgerundeter Saum, ohne Brusttasche, Ersatzknöpfe, pflegeleicht, trocknergeeignet, 50° waschbar, Easy Care  
 S - M - L - XL - XXL - 3XL - 4XL  
 12 1 CHF 25,70

**6 925F**

Russell 11.925F

**Popeline Bluse kurzarm**

115g/m<sup>2</sup>, 65% Polyester, 35% Baumwolle-Popeline  
 Figurbetonter Schnitt, verdeckte Knopfleiste, schick gestaltete Schulterpassé, Abnäher vorne und hinten betonen den taillierten Schnitt, abgerundeter Saum, Ersatzknöpfe, trocknergeeignet, 50° waschbar, Easy Care  
 XS - S - M - L - XL - XXL - 3XL - 4XL  
 12 1 CHF 25,10

**7 926F**

Russell 11.926F

**Popeline Bluse 3/4 Arm**

105g/m<sup>2</sup>, 65% Polyester, 35% Baumwolle-Popeline  
 Figurbetonter Schnitt, verdeckte Knopfleiste, schick gestaltete Schulterpassé, Abnäher vorne und hinten betonen den taillierten Schnitt, mit 2 Knöpfen verstellbare, modisch schmale Manschetten, abgerundeter Saum, Ersatzknöpfe, trocknergeeignet, 50° waschbar, Easy Care  
 XS - S - M - L - XL - XXL - 3XL - 4XL  
 12 1 CHF 26,50

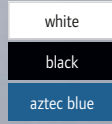
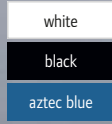

**3 937M**  
Russell | 11.937M

**4 937F**  
Russell | 11.937F

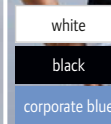
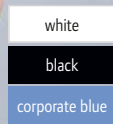
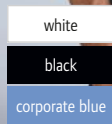
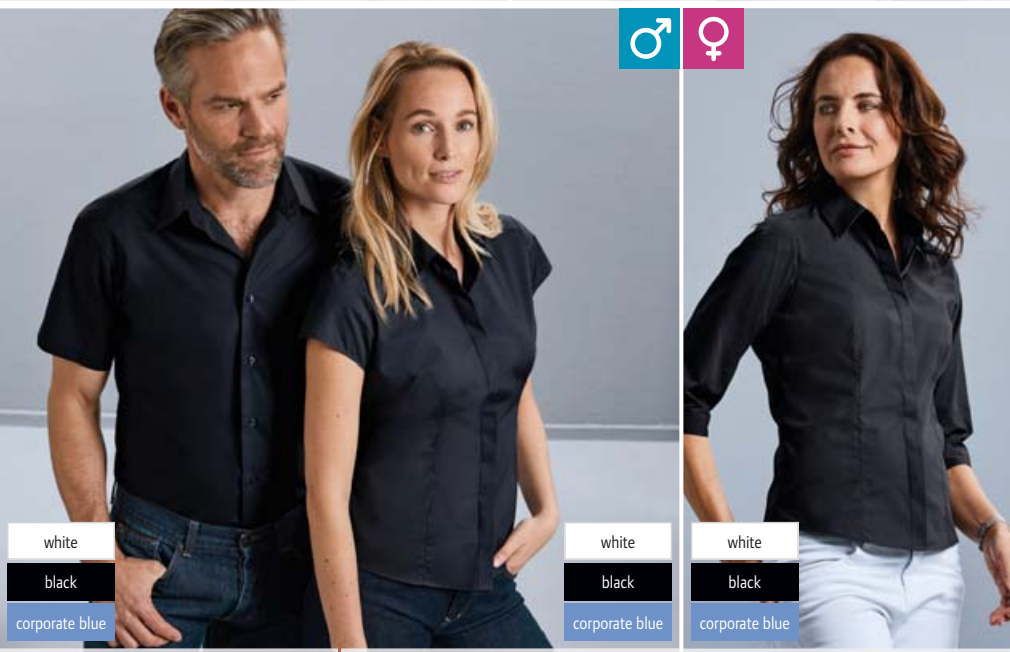

**5 925M**  
Russell | 11.925M

**6 925F**  
Russell | 11.925F

**7 926F**  
Russell | 11.926F



**RUSSELL** SINCE 1902  
COLLECTION



**1 916M**  
Russell | 11.916M

**2 916F**  
Russell | 11.916F



white



black



zinc



khaki



french navy

**1 916M**

Russell 11.916M

**Twill Hemd langarm**

130g/m<sup>2</sup>, 100% Baumwolle-Twill  
Klassischer Schnitt, legerer Button-Down-Kragen, farblich passendes Nackenband mit Fischgrätmuster, Brusttasche links, abgerundeter Saum, Stofftasche an Schulterperse und V-förmiger Einsatz an Seitennaht, abgerundete Manschetten mit 2 Knöpfen, Ersatzknöpfe

S - M - L - XL - XXL - 3XL - 4XL  
☞ 12 ☐ 1 CHF 38,-

**2 916F**

Russell 11.916F

**Twill Bluse langarm**

130g/m<sup>2</sup>, 100% Baumwolle-Twill  
Klassischer Schnitt, grosszügig geschnittener Kragen, farblich passendes Nackenband mit Fischgrätmuster, abgerundeter Saum, Stofftasche an der Schulterperse, abgerundete Manschetten mit 2 Knöpfen, Ersatzknöpfe

XS - S - M - L - XL - XXL  
☞ 12 ☐ 1 CHF 37,-



**3 917M**  
Russell | 11.917M

**4 917F**  
Russell | 11.917F



white



black



zinc



khaki



french navy

**3 917M**

Russell 11.917M

**Twill Hemd kurzarm**

130g/m<sup>2</sup>, 100% Baumwolle-Twill  
Klassischer Schnitt, legerer Button-Down-Kragen, farblich passendes Nackenband mit Fischgrätmuster, Brusttasche links, abgerundeter Saum, Stofftasche an Schulterperse und V-förmiger Einsatz an Seitennaht, Ersatzknöpfe

S - M - L - XL - XXL - 3XL - 4XL  
☞ 12 ☐ 1 CHF 34,50

**4 917F**

Russell 11.917F

**Twill Bluse kurzarm**

130g/m<sup>2</sup>, 100% Baumwolle-Twill  
Klassischer Schnitt, grosszügig geschnittener Kragen, farblich passendes Nackenband mit Fischgrätmuster, abgerundeter Saum, Stofftasche an Schulterperse und V-förmiger Einsatz an Seitennaht, Ersatzknöpfe

XS - S - M - L - XL - XXL  
☞ 12 ☐ 1 CHF 34,-



Fischgrätenmuster

Fischgrätenmuster



**5 962M**  
Russell | 11.962M

**6 962F**  
Russell | 11.962F



white



light blue

**5 962M**

Russell 11.962M

**Herringbone Hemd langarm**

130g/m<sup>2</sup>, 84% Baumwolle, 16% Polyester  
Taillierter Schnitt, halber Cutaway Kragen, kurze Kragenform, schmale Knopfleiste, abgerundete Manschetten, Option für Manschettenknöpfe, blickdicht, länger geschnitten, Easy Care

S - M - L - XL - XXL - 3XL - 4XL  
☞ 12 ☐ 1 CHF 40,-

**6 962F**

Russell 11.962F

**Herringbone Bluse langarm**

130g/m<sup>2</sup>, 84% Baumwolle, 16% Polyester  
Figurbetonter Schnitt, schlichter moderner Kragen, schmale Knopfleiste, stilvolle schmale Manschetten mit verlängertem Umschlag, Abnäher an Brust sowie vorne und hinten am Saum, blickdicht, länger geschnitten, Easy Care

XS - S - M - L - XL - XXL - 3XL - 4XL  
☞ 12 ☐ 1 CHF 38,50



**1 934M**

Russell 11.934M

**Popeline Hemd langarm**115g/m<sup>2</sup>, 65% Polyester, 35% Baumwolle-Popeline

Klassischer Schnitt, stäbchenverstärkter klassischer Kragen, mit 2 Knöpfen verstellbare Manschetten, dazu 1 Knopf auf dem Manschettenaufschlag, Brusttasche links, gerade geschnittener Saum, Ersatzknöpfe, trockengeeignet, 50° waschbar, Easy Care

S - M - L - XL - XXL - 3XL - 4XL  
👕 12 📦 1 CHF 30,50

white



black



classic red



corporate blue



turquoise

**2 934F**

Russell 11.934F

**Popeline Bluse langarm**115g/m<sup>2</sup>, 65% Polyester, 35% Baumwolle-Popeline

Klassischer Schnitt, klassischer Kragen mit 1 Knopf, abgerundete mit 2 Knöpfen verstellbare Manschetten, Brusttasche links, abgerundeter Bund, Ersatzknöpfe, trockengeeignet, 50° waschbar, Easy Care

XS - S - M - L - XL - XXL - 3XL - 4XL

👕 12 📦 1 CHF 29,50

**3 935M**

Russell 11.935M

**Popeline Hemd kurzarm**115g/m<sup>2</sup>, 65% Polyester, 35% Baumwolle-Popeline

Klassischer Schnitt, stäbchenverstärkter klassischer Kragen, Brusttasche links, gerade geschnittener Saum, Ersatzknöpfe, trockengeeignet, 50° waschbar, Easy Care

S - M - L - XL - XXL - 3XL - 4XL  
👕 12 📦 1 CHF 27,30

white



black



classic red



corporate blue



turquoise

**4 935F**

Russell 11.935F

**Popeline Bluse kurzarm**115g/m<sup>2</sup>, 65% Polyester, 35% Baumwolle-Popeline

Klassischer Schnitt, klassischer Kragen, Brusttasche links, abgerundeter Bund, Ersatzknöpfe, trockengeeignet, 50° waschbar, Easy Care

XS - S - M - L - XL - XXL - 3XL - 4XL

👕 12 📦 1 CHF 26,50

**5 963M**

Russell 11.963M

**Herringbone Hemd kurzarm**130g/m<sup>2</sup>, 84% Baumwolle, 16% Polyester

Taillierter Schnitt, halber Cutaway Kragen, kurze Kragenform, schmale Knopfleiste, blickdicht, länger geschnitten, Easy Care

S - M - L - XL - XXL - 3XL - 4XL  
👕 12 📦 1 CHF 36,50

white



light blue

**6 963F**

Russell 11.963F

**Herringbone Bluse kurzarm**130g/m<sup>2</sup>, 84% Baumwolle, 16% Polyester

Figurbetonter Schnitt, schlichter moderner Kragen, schmale Knopfleiste, Abnäher an Brust sowie vorne und hinten am Saum, blickdicht, länger geschnitten, Easy Care

XS - S - M - L - XL - XXL - 3XL - 4XL

👕 12 📦 1 CHF 35,-

**1 934M**  
Russell | 11.934M**2 934F**  
Russell | 11.934F**3 935M**  
Russell | 11.935M**4 935F**  
Russell | 11.935F

Fischgrätenmuster

Fischgrätenmuster

**5 963M**  
Russell | 11.963M**6 963F**  
Russell | 11.963F



Moss Crepe



**1 Betty**  
SOL'S | 25.1433

**Crepe Bluse Langarm**  
90g/m<sup>2</sup>, 100% Polyester, Moss Crepe  
Legerer Schnitt, schlichtes Design, weich fallender Stoff, Ton-in-Ton Knöpfe, weicher Kragen, schmale Schulterpasse, Manschette mit 1 Knopf, halbrunder Saum, neutrales Größenlabel, Easy Care  
XS - S - M - L - XL - XXL  
👉 50 📦 1

CHF 21,60



**2 Baxter Women**  
SOL'S | 25.0569

**Popeline Bluse langarm**  
115g/m<sup>2</sup>, 65% Polyester, 35% Baumwolle  
Taillierter Schnitt, verstärkter klassischer Kragen mit kontrastfarbigem Abschluss, 7 schwarze Knöpfe, schwarzer Abschluss der Knopfleiste, verstellbare Manschetten mit 2 Knöpfen, 2 Abnäher am Rücken und an der Front, Abnäher im Brustbereich, bügelleicht, Easy Care  
XS - S - M - L - XL - XXL  
👉 20 📦 1

CHF 36,-



**3 Baxter Men**  
SOL'S | 25.0567

**Popeline Hemd langarm**  
115g/m<sup>2</sup>, 65% Polyester, 35% Baumwolle  
Taillierter Schnitt, verstärkter klassischer Kragen mit kontrastfarbigem Abschluss, 7 schwarze Knöpfe, schwarzer Abschluss der Knopfleiste, verstellbare Manschetten mit 2 Knöpfen, 2 Abnäher am Rücken, bügelleicht, Easy Care  
S - M - L - XL - XXL - 3XL  
👉 20 📦 1

CHF 36,-



**4 Brisbane**  
SOL'S | 25.6010



**5 Elite**  
SOL'S | 25.6030



**4 Brisbane**  
SOL'S 25.6010  
**Oxford Hemd kurzarm**  
135g/m<sup>2</sup>, 70% Baumwolle, 30% Polyester  
Button-Down-Kragen, Brusttasche, 2 Seitenabnäher, Easy Care  
S - M - L - XL - XXL - 3XL - 4XL  
👉 20 📦 1 CHF 25,40

**5 Elite**  
SOL'S 25.6030  
**Oxford Bluse kurzarm**  
135g/m<sup>2</sup>, 70% Baumwolle, 30% Polyester  
Klassischer Kragen mit 2 Knöpfen, 7er Knopfleiste mit farblich abgestimmten Knöpfen, Brustabnäher, Easy Care  
XS - S - M - L - XL - XXL - 3XL  
👉 20 📦 1 CHF 25,40





**1 Eden**

SOL'S 25.7015

**Stretch Bluse langarm**

140g/m<sup>2</sup>, 97% Baumwolle, 3% Elasthan

Figurbetonter Schnitt, Kragen mit einem Knopf, 7er Knopfleiste Ton-in-Ton, Easy Care

XS - S - M - L - XL - XXL

👉 20 📦 1 CHF 29,80

**2 Brighton**

SOL'S 25.7000

**Stretch Hemd langarm**

140g/m<sup>2</sup>, 97% Baumwolle, 3% Elasthan

Figurbetonter Schnitt, halb offener, italienischer Kragen mit einem Knopf, 7er Knopfleiste Ton-in-Ton, Easy Care

S - M - L - XL - XXL - 3XL - 4XL

👉 20 📦 1 CHF 29,80



- white
- black
- bright sky
- new** dark blue

- white
- black
- dark brown
- cardinal red
- medium burgundy
- bright sky
- new** dark blue

**1 Eden**  
SOL'S | 25.7015

**2 Brighton**  
SOL'S | 25.7000

**3 Excess**

SOL'S 25.7020

**Stretch Bluse kurzarm**

140g/m<sup>2</sup>, 97% Baumwolle, 3% Elasthan

Figurbetonter Schnitt, Kragen mit einem Knopf, 7er Knopfleiste Ton-in-Ton, pflegeleicht

XS - S - M - L - XL - XXL

👉 20 📦 1 CHF 29,30

**4 Broadway**

SOL'S 25.7030

**Stretch Hemd kurzarm**

140g/m<sup>2</sup>, 97% Baumwolle, 3% Elasthan

Figurbetonter Schnitt, halb offener italienischer Kragen mit einem Knopf, 7er Knopfleiste Ton-in-Ton, Easy Care

S - M - L - XL - XXL - 3XL - 4XL

👉 20 📦 1 CHF 29,30



- white
- black
- medium burgundy
- bright sky
- new** dark blue

- white
- black
- medium burgundy
- bright sky
- new** dark blue

**3 Excess**  
SOL'S | 25.7020

**4 Broadway**  
SOL'S | 25.7030

**5 Becker Women**

SOL'S 25.1649

**Popeline Bluse langarm getupft**

110g/m<sup>2</sup>, 100% Baumwolle

Figurbetonter Schnitt, kleiner klassischer Kragen, 7 Ton-in-Ton Knöpfe, 1-Knopf-Manschette, Tupfen Druck Muster

XS - S - M - L - XL - XXL

👉 20 📦 1 CHF 39,50

**6 Becker Men**

SOL'S 25.1648

**Popeline Hemd langarm getupft**

110g/m<sup>2</sup>, 100% Baumwolle

Figurbetonter Schnitt, kleiner klassischer Kragen, 7 Ton-in-Ton Knöpfe, 1-Knopf-Manschette, Tupfen Druck Muster

S - M - L - XL - XXL - 3XL

👉 20 📦 1 CHF 39,50



- white/ french navy
- dark grey/white
- oxblood/white
- french navy/ white

- white/ french navy
- dark grey/white
- oxblood/white
- french navy/ white

**5 Becker Women**  
SOL'S | 25.1649

**6 Becker Men**  
SOL'S | 25.1648

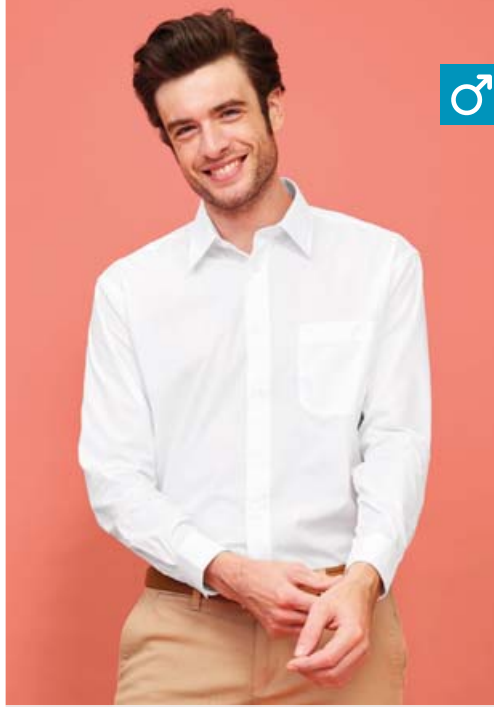

**1 Baltimore**  
SOL'S | 25.6040



**2 Executive**  
SOL'S | 25.6060



**1 Baltimore**  
SOL'S 25.6040  
**Popelin Hemd langarm**  
105g/m<sup>2</sup>, 65% Polyester, 35% Baumwolle  
Verstärkter Kragen, Brusttasche links, Knopfleiste mit 7 farblich abgestimmten Knöpfen, verstellbare Manschetten mit 2 Knöpfen, Easy Care  
S - M - L - XL - XXL - 3XL - 4XL  
👉20 📦1 CHF 23,90

**2 Executive**  
SOL'S 25.6060  
**Mix Popeline Bluse langarm**  
105g/m<sup>2</sup>, 65% Polyester, 35% Baumwolle  
Klassischer Schnitt, verstärkter Kragen, Brusttasche links, Knopfleiste mit 7 farblich abgestimmten Knöpfen, Ärmel mit 2 verstellbaren Knöpfen und Manschette, Easy Care  
XS - S - M - L - XL - XXL - 3XL  
👉20 📦1 CHF 23,-



white



black



**3 Bristol**  
SOL'S | 25.6050



**4 Escape**  
SOL'S | 25.6070



**3 Bristol**  
SOL'S 25.6050  
**Mix Popeline Hemd kurzarm**  
105g/m<sup>2</sup>, 65% Polyester, 35% Baumwolle  
Verstärkter Kragen, Brusttasche links, Knopfleiste mit 7 farblich abgestimmten Knöpfen, Easy Care  
S - M - L - XL - XXL - 3XL - 4XL  
👉20 📦1 CHF 20,10

**4 Escape**  
SOL'S 25.6070  
**Mix Popeline Bluse kurzarm**  
105g/m<sup>2</sup>, 65% Polyester, 35% Baumwolle  
Verstärkter Kragen, Brusttasche links, Knopfleiste mit 7 farblich abgestimmten Knöpfen, Easy Care  
XS - S - M - L - XL - XXL - 3XL  
👉20 📦1 CHF 20,10



white



black



**5 Boston**  
SOL'S | 25.6000



**6 Embassy**  
SOL'S | 25.6020



**5 Boston**  
SOL'S 25.6000  
**Oxford Hemd langarm**  
135g/m<sup>2</sup>, 70% Baumwolle, 30% Polyester  
Button-Down-Kragen, Brusttasche links, verstellbare Manschetten mit 2 Knöpfen und Patte, 2 Seitenfalten, gefärbtes Garn, Easy Care  
S - M - L - XL - XXL - 3XL - 4XL  
👉20 📦1 CHF 28,80

**6 Embassy**  
SOL'S 25.6020  
**Oxford Bluse langarm**  
135g/m<sup>2</sup>, 70% Baumwolle, 30% Polyester  
Klassischer Kragen mit 2 Knöpfen, 7er Knopfleiste mit farblich abgestimmten Knöpfen, Brustabnäher, verstellbare gerundete Manschetten mit 2 Knöpfen, Easy Care  
XS - S - M - L - XL - XXL - 3XL  
👉20 📦1 CHF 28,80



white



black



silver



sky blue

**1 4000**

Tee Jays | 18.4000

**Oxford Hemd „Perfect“ langarm**

166g/m<sup>2</sup>, 100% Baumwolle vorgewaschen  
 Taillierter Schnitt, Button-Down-Kragen,  
 geschwungener Kragen und Manschetten,  
 abgerundeter Saum, Aufhängeschleife innen,  
 Rückenpasse mit Kellerfalte  
 S - M - L - XL - XXL - 3XL - 4XL

☎ 10 ☑ 1

CHF 61,50



white



black



light blue



navy



**2 4001**

Tee Jays | 18.4001

**Oxford Bluse „Perfect“ langarm**

166g/m<sup>2</sup>, 100% Baumwolle vorgewaschen  
 Taillierter Schnitt, Button-Down-Kragen,  
 geschwungener Kragen und Manschetten,  
 abgerundeter Saum, Aufhängeschleife innen,  
 Rückenpasse mit Kellerfalte  
 XS - S - M - L - XL - XXL - 3XL

☎ 10 ☑ 1

CHF 61,50

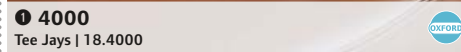

**2 4001**

Tee Jays | 18.4001

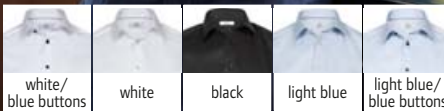

white/  
blue buttons

white

black

light blue

light blue/  
blue buttons



white

black

light blue

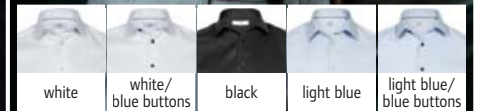

white

white/  
blue buttons

black

light blue

light blue/  
blue buttons

**3 4020**

Tee Jays | 18.4020

**Luxury Twill Hemd langarm**

133g/m<sup>2</sup>, 100% Baumwoll Twill, garngefärbt  
 Klassischer Schnitt, moderater Cutaway Kragen, geschwun-  
 gener Kragen und Manschetten, herausnehmbare Kragen-  
 stäbchen, abgerundeter Saum, Rückenpasse, Abnäher am  
 Rücken, bügelleicht

S - M - L - XL - XXL - 3XL - 4XL

☎ 10 ☑ 1

CHF 67,-

**4 4025**

Tee Jays | 18.4025

**Luxury Stretch Bluse langarm**

113g/m<sup>2</sup>, 96% Baumwolle, 4% Lycra  
 Taillierter Schnitt, geschwungener Kragen und Manschetten,  
 abgerundeter Saum, Rückenpasse mit zwei Seitenfalten,  
 Abnäher am Rücken, bügelleicht

XS - S - M - L - XL - XXL - 3XL

☎ 10 ☑ 1

CHF 67,-

**5 4021**

Tee Jays | 18.4021

**Luxury Twill Hemd „Slim Fit“ langarm**

133g/m<sup>2</sup>, 100% Baumwoll Twill, garngefärbt  
 Taillierter Schnitt, moderater Cutaway Kragen, geschwun-  
 gener Kragen und Manschetten, herausnehmbare Kragen-  
 stäbchen, abgerundeter Saum, Rückenpasse, Abnäher am  
 Rücken, bügelleicht

S - M - L - XL - XXL

☎ 10 ☑ 1

CHF 67,-



**1 4002**  
Tee Jays | 18.4002

**2 4003**  
Tee Jays | 18.4003

**3 4010**  
Tee Jays | 18.4010

**Denim Twill Hemd langarm**  
166g/m<sup>2</sup>, 100% Baumwoll-Twill vorgewaschen  
Taillierter Schnitt, Button-Down-Kragen, geschwungener Kragen und Manschetten, abgerundeter Saum, Aufhängeschleife innen, Rückenpasse mit Kellerfalte  
S - M - L - XL - XXL - 3XL - 4XL  
👉 10 📦 1 CHF 70,50

**Denim Twill Bluse langarm**  
166g/m<sup>2</sup>, 100% Baumwoll-Twill vorgewaschen  
Taillierter Schnitt, Button-Down-Kragen, geschwungener Kragen und Manschetten, abgerundeter Saum, Aufhängeschleife innen, Rückenpasse mit Kellerfalte  
XS - S - M - L - XL - XXL - 3XL  
👉 10 📦 1 CHF 70,50

**Oxford Hemd „Urban“ langarm**  
166g/m<sup>2</sup>, 100% Baumwolle vorgewaschen  
Lockerer Schnitt, Button-Under Kragen, geschwungener Kragen und Manschetten, Rückenpasse  
S - M - L - XL - XXL - 3XL  
👉 10 📦 1 CHF 61,-

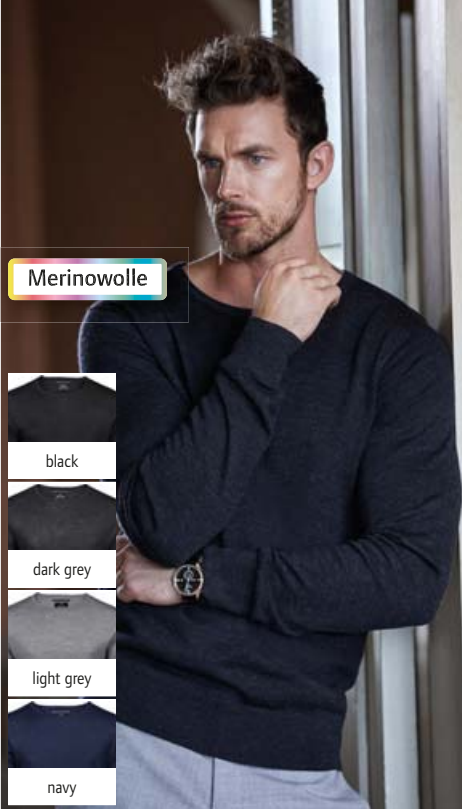

Merinowolle



Merinowolle

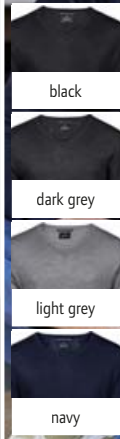

Merinowolle



**4 6000**  
Tee Jays | 18.6000

**5 6001**  
Tee Jays | 18.6001

**6 6005**  
Tee Jays | 18.6005

**Herren Pullover**  
14 gauge, 50% Acryl, 50% Merinowolle  
Taillierter Schnitt, klassischer Strickpullover in formstabiler Merino-Mischqualität, formgestrickt, Ribpbündchen an Hals Ärmeln und Saum, italienisches Mischgarn  
S - M - L - XL - XXL - 3XL  
👉 20 📦 1 CHF 54,-

**Herren V-Neck Pullover**  
14 gauge, 50% Acryl, 50% Merinowolle  
Taillierter Schnitt, klassischer V-Neck Strickpullover in formstabiler Merino-Mischqualität, formgestrickt, Ribpbündchen an Hals Ärmeln und Saum, italienisches Mischgarn  
S - M - L - XL - XXL - 3XL  
👉 20 📦 1 CHF 54,-

**Damen Cardigan**  
14 gauge, 50% Acryl, 50% Merinowolle  
Taillierter Schnitt, klassischer Cardigan in formstabiler Merino-Mischqualität, formgestrickt, Ribpbündchen an Hals Ärmeln und Saum, italienisches Mischgarn  
S - M - L - XL - XXL  
👉 20 📦 1 CHF 54,-



**1 717M**

Russell 11.717M

**Herren Strickpullover**

275g/m<sup>2</sup>, 50% Baumwolle, 50% Polyacryl CottonBlend™

Rundhalsausschnitt, Elasthan im Bund und Ärmelbündchen, in Form gestrickt, schnell trocknend und pflegeleicht, 40° waschbar

XXS - XS - S - M - L - XL - XXL - 3XL - 4XL

☞ 12 ☞ 1 CHF 43,50



black



charcoal marl



cranberry marl



denim marl



french navy

**2 717F**

Russell 11.717F

**Damen Strickpullover**

275g/m<sup>2</sup>, 50% Baumwolle, 50% Polyacryl CottonBlend™

Rundhalsausschnitt, Elasthan im Bund und Ärmelbündchen, in Form gestrickt, schnell trocknend und pflegeleicht, 40° waschbar

XXS - XS - S - M - L - XL - XXL

☞ 12 ☞ 1 CHF 43,50

**1 717M**

Russell | 11.717M

**2 717F**

Russell | 11.717F

**3 710F**

Russell 11.710F

**Damen V-Neck Strickpullover**

275g/m<sup>2</sup>, 50% Acryl, 50% Baumwolle CottonBlend™

Elasthan im Bund und an den Ärmelbündchen hält die Form, schnell trocknend, pflegeleicht, 40° waschbar

XXS - XS - S - M - L - XL - XXL - 3XL - 4XL

☞ 12 ☞ 1 CHF 40,50



black



charcoal marl



cranberry marl



denim marl



french navy

**4 710M**

Russell 11.710M

**V-Neck Strickpullover**

275g/m<sup>2</sup>, 50% Acryl, 50% Baumwolle CottonBlend™

Gerippte Zierleiste mit Elasthan, Einfassung an den Ärmelbündchen und am Taillenbund für ausgezeichnete Dehnbarkeit und Formbeständigkeit, pflegeleicht, 40° waschbar

XXS - XS - S - M - L - XL - XXL - 3XL - 4XL

☞ 12 ☞ 1 CHF 40,50

**5 716M**

Russell 11.716M

**V-Neck Strickpullunder**

275g/m<sup>2</sup>, 50% Acryl, 50% Baumwolle CottonBlend™

Elasthan im Bund und an den Armausschnitten hält die Form und sorgt für einen gepflegten Look, schnell trocknend, pflegeleicht, 40° waschbar

XXS - XS - S - M - L - XL - XXL - 3XL - 4XL

☞ 12 ☞ 1 CHF 37,50



**3 710F**

Russell | 11.710F

**4 710M**

Russell | 11.710M



**5 716M**

Russell | 11.716M

**6 715M**

Russell 11.715M

**Herren V-Neck Strickjacke**

275g/m<sup>2</sup>, 50% Baumwolle, 50% Polyacryl CottonBlend™

Durchgehende Knopfleiste mit Beleg auf der Innenseite, Ton-in-Ton Knöpfe, Elasthan im Bund und Ärmelbündchen, in Form gestrickt, schnell trocknend und pflegeleicht, 40° waschbar

XXS - XS - S - M - L - XL - XXL - 3XL - 4XL

☞ 12 ☞ 1 CHF 55,50



black



charcoal marl



cranberry marl



denim marl



french navy

**7 715F**

Russell 11.715F

**Damen V-Neck Strickjacke**

275g/m<sup>2</sup>, 50% Acryl, 50% Baumwolle CottonBlend™

Elasthan im Bund und an den Ärmelbündchen hält die Form, farblich abgestimmte Knöpfe, Ersatzknöpfe, schnell trocknend, pflegeleicht, 40° waschbar

XXS - XS - S - M - L - XL - XXL - 3XL - 4XL

☞ 12 ☞ 1 CHF 40,50



**6 715M**

Russell | 11.715M

**7 715F**

Russell | 11.715F

**JAMES & NICHOLSON**



**1 JN 657**  
James & Nicholson | 02.0657

**2 JN 656**  
James & Nicholson | 02.0656



**3 JN 659**  
James & Nicholson | 02.0659

**4 JN 658**  
James & Nicholson | 02.0658



**5 JN 661**  
James & Nicholson | 02.0661

**6 JN 660**  
James & Nicholson | 02.0660



black



anthracite melange



grey heather



forest green



green



camel



dark orange



red



bordeaux



glacier blue



royal



navy

**1 JN 657**  
James & Nicholson 02.0657  
**Herren V-Neck Pullunder**  
260g/m<sup>2</sup>, 100% Baumwolle  
Leichte Strickqualität, V-Ausschnitt, maschinenwaschbar  
S - M - L - XL - XXL - 3XL  
☞ 30 ☐ 1 CHF 27,20

**2 JN 656**  
James & Nicholson 02.0656  
**Damen V-Neck Pullunder**  
260g/m<sup>2</sup>, 100% Baumwolle  
Leicht taillierter Schnitt, leichte Strickqualität, V-Ausschnitt, maschinenwaschbar  
XS - S - M - L - XL - XXL  
☞ 30 ☐ 1 CHF 27,20

**3 JN 659**  
James & Nicholson 02.0659  
**Herren V-Neck Pullover**  
260g/m<sup>2</sup>, 100% Baumwolle  
Leichte Strickqualität, V-Ausschnitt, maschinenwaschbar  
S - M - L - XL - XXL - 3XL  
☞ 30 ☐ 1 CHF 33,-

**4 JN 658**  
James & Nicholson 02.0658  
**Damen V-Neck Pullover**  
260g/m<sup>2</sup>, 100% Baumwolle  
Taillierter Schnitt, leichte Strickqualität, V-Ausschnitt, maschinenwaschbar  
XS - S - M - L - XL - XXL  
☞ 30 ☐ 1 CHF 33,-

**5 JN 661**  
James & Nicholson 02.0661  
**Herren V-Neck Cardigan**  
260g/m<sup>2</sup>, 100% Baumwolle  
Leichte Strickqualität, V-Ausschnitt, maschinenwaschbar  
S - M - L - XL - XXL - 3XL  
☞ 30 ☐ 1 CHF 36,-

**6 JN 660**  
James & Nicholson 02.0660  
**Damen V-Neck Cardigan**  
260g/m<sup>2</sup>, 100% Baumwolle  
Taillierter Schnitt, leichte Strickqualität, V-Ausschnitt, maschinenwaschbar  
XS - S - M - L - XL - XXL  
☞ 30 ☐ 1 CHF 36,-



Seide und Kaschmir für besonders weichen Griff

Seide und Kaschmir für besonders weichen Griff

**1 JN 664**

James & Nicholson | 02.0664  
Herren Pullover

190g/m<sup>2</sup>, 70% Baumwolle, 25% Seide, 5% Kaschmir

Klassischer Schnitt, feiner leichter Strick, V-Ausschnitt, maschinenwaschbar

S - M - L - XL - XXL - 3XL

☎ 30 ☐ 1 CHF 60,50



**1 JN 664**  
James & Nicholson | 02.0664

**2 JN 663**

James & Nicholson | 02.0663  
Damen Pullover

190g/m<sup>2</sup>, 70% Baumwolle, 25% Seide, 5% Kaschmir

Klassischer taillierter Schnitt, feiner leichter Strick, V-Ausschnitt, maschinenwaschbar

XS - S - M - L - XL - XXL

☎ 30 ☐ 1 CHF 60,50

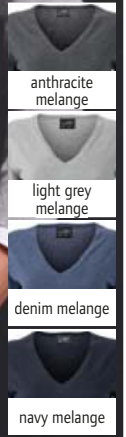

**2 JN 663**  
James & Nicholson | 02.0663



Seide und Kaschmir für besonders weichen Griff

Seide und Kaschmir für besonders weichen Griff



**3 JN 668**  
James & Nicholson | 02.0668

**Herren Cardigan**

190g/m<sup>2</sup>, 70% Baumwolle, 25% Seide, 5% Kaschmir  
Klassischer Schnitt, feiner leichter Strick, V-Ausschnitt, maschinenwaschbar

S - M - L - XL - XXL - 3XL

☎ 30 ☐ 1

CHF 66,- ☎ 30 ☐ 1



**4 JN 667**  
James & Nicholson | 02.0667

**Damen Cardigan**

190g/m<sup>2</sup>, 70% Baumwolle, 25% Seide, 5% Kaschmir  
Klassischer taillierter Schnitt, feiner leichter Strick, V-Ausschnitt, maschinenwaschbar

XS - S - M - L - XL - XXL

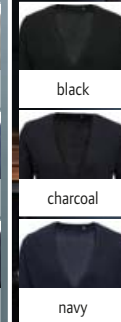

**6 PR698**  
Premier | 39.0698

**Damen Strickjacke lang**

55% Baumwolle, 45% Acryl  
Sieben Knöpfe, zwei aufgesetzte Taschen, Rippstrickeinfassung an Ausschnitt Armschlüsse und Saum

8/XS - 10/S - 12/M - 14/L - 16/XL - 18/XXL - 20/3XL - 22/4XL - 24/5XL

☎ 12 ☐ 3

CHF 32,-

KARIBAN



1 K6130  
Kariban | 20.6130



2 K6131  
Kariban | 20.6131



3 K730  
Kariban | 20.K730



4 K731  
Kariban | 20.K731

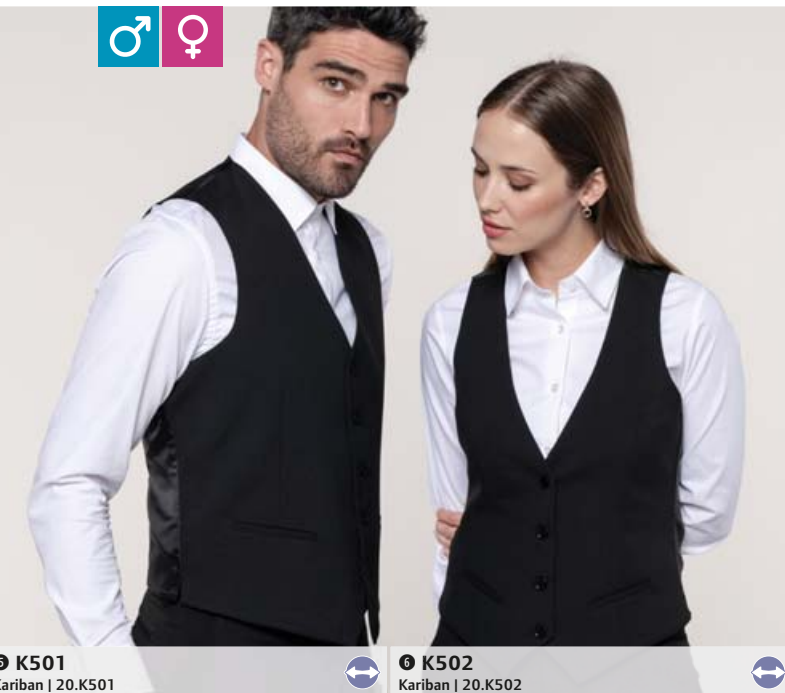

5 K501  
Kariban | 20.K501



6 K502  
Kariban | 20.K502



1 K6130

20.6130

Kariban

Herren Anzugsakko

200g/m<sup>2</sup>, 64% Polyester, 34% Viskose, 2% Elasthan, 100% Polyester Taftfutter

Sakko mit 2 Knöpfen, 2 Seitentaschen mit Paspeln und Patte, 1 Brusttasche, 2 Innentaschen mit Knopf, 1 Handytasche, Armmanschetten mit 4 Knöpfen, 2 Schlitzlöcher am Rücken, Veredelungszugang an der linken Seite

46 - 48 - 50 - 52 - 54 - 56 - 58 - 60 - 62 - 64

☞ 5 ☐ 1

CHF 135,-



black

2 K6131

20.6131

Kariban

Damen Anzugsblazer

200g/m<sup>2</sup>, 64% Polyester, 34% Viskose, 2% Elasthan, 100% Polyester Taftfutter

Blazer mit 1 Knopf, 2 Fronttaschen mit Paspel, 2 Innentaschen mit Knopf, Manschetten mit 3 Knöpfen, 1 Schlitz am Rücken, französische Größen, bitte Umrechnung entsprechend Masstabelle

36 - 38 - 40 - 42 - 44 - 46

☞ 5 ☐ 1

CHF 104,50



anthracite heather



navy

3 K730

20.K730

Kariban

Herren Anzughose

220g/m<sup>2</sup>, 64% Polyester, 34% Viskose, 2% Elasthan

Schmal geschnittene Hose, 2 schräge Taschen vorne und 2 Gesässtaschen mit Paspel und Knopf, Reissverschluss mit verdecktem Haken und Knopf, Bund mit Gürtelschlaufen, halb gefütterte Front, gesäumte nicht umgenähte Hosenbeine zum individuellen Anpassen der Länge, französische Größen, bitte Umrechnung entsprechend Masstabelle

36 - 38 - 40 - 42 - 44 - 46 - 48 - 50 - 52 - 54

☞ 20 ☐ 1

CHF 59,-



black

4 K731

20.K731

Kariban

Damen Anzughose

220g/m<sup>2</sup>, 64% Polyester, 34% Viskose, 2% Elasthan

Schmal geschnittene Hose, 2 schräge Taschen vorne und 2 Gesässtaschen mit Paspel, Reissverschluss mit verdecktem Haken und Knopf, elastischer Bund hinten für optimalen Komfort, Innenbeinlänge: 30 Inches (78cm), Hosenbeine mit unsichtbaren Säumen

XS - S - M - L - XL - XXL

☞ 20 ☐ 1

CHF 64,50



anthracite heather



navy

5 K501

20.K501

Kariban

Herren Weste

220g/m<sup>2</sup>, 64% Polyester, 34% Viskose, 2% Elasthan, Futter: 100% Polyester-Taft

Körperbetonter Schnitt, Verschluss mit 5 Knöpfen, 2 kleine Paspeltaschen, Seitenschlitze, gefütterter Rücken, verstellbare Schlaufe am Rücken mit Metallschnalle

46 - 48 - 50 - 52 - 54 - 56 - 58 - 60 - 62 - 64

☞ 20 ☐ 1

CHF 49,50

6 K502

20.K502

Kariban

Damen Weste

220g/m<sup>2</sup>, 64% Polyester, 34% Viskose, 2% Elasthan, Futter: 100% Polyester-Taft

Körperbetonter Schnitt, Verschluss mit 4 Knöpfen, 2 kleine Paspeltaschen, Seitenschlitze, gefütterter Rücken, verstellbare Schlaufe am Rücken mit Metallschnalle

34 - 36 - 38 - 40 - 42 - 44 - 46

☞ 20 ☐ 1

CHF 49,50



black



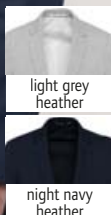
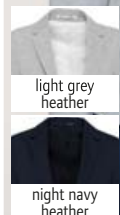

**1 K6133**  
Kariban | 20.6133

**Damen Blazer**  
250g/m<sup>2</sup>, 80% Polyester, 17% Baumwolle, 3% Elasthan (night navy heather), 72% Polyester, 25% Viskose, 3% Elasthan (light grey heather), 100% Polycotton-Futter (Ärmel: 100% Polyester Taffutter)  
Jacke mit 1 Knopf, 2 Fronttaschen mit Paspel, 1 Innentasche mit Knopf, Manschetten mit 3 Knöpfen davon einer mit kontrastfarbigem Knopfloch, 1 Schlitz am Rücken, kontrastfarbige Innenseite  
34 - 36 - 38 - 40 - 42 - 44 - 46  
CHF 95,50

**2 K6132**  
Kariban | 20.6132

**Herren Blazer**  
250g/m<sup>2</sup>, 80% Polyester, 18% Baumwolle, 2% Elasthan (night navy heather), 74% Polyester, 24% Viskose, 2% Elasthan (light grey heather), 100% Polycotton-Futter (Ärmel: 100% Polyester Taffutter)  
Jacke mit 2 Knöpfen, 2 Seitentaschen mit Paspeln und Patte, 1 Brusttasche, 2 Innentaschen mit Knopf, 1 Handytasche, Armmanschetten mit 4 Knöpfen davon einer mit kontrastfarbigem Knopfloch, 2 Schlitz am Rücken, kontrastfarbige Innenseite, Veredelungszugang an der linken Seite  
46 - 48 - 50 - 52 - 54 - 56 - 58 - 60 - 62 - 64  
CHF 109,-



**3 K500**  
Kariban | 20.K500

**Kleid kurzarm**  
220g/m<sup>2</sup>, 64% Polyester, 34% Viskose, 2% Elasthan  
Klassischer taillierter Schnitt, Stretchfutter für extra Komfort, Schlitz und verdeckter Reissverschluss hinten, französische Größen, bitte Umrechnung entsprechend Masstabelle  
36 - 38 - 40 - 42 - 44 - 46  
CHF 93,50

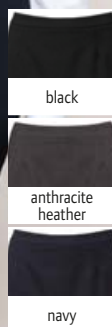

**4 K732**  
Kariban | 20.K732

**Bleistiftrock**  
220g/m<sup>2</sup>, 64% Polyester, 34% Viskose, 2% Elasthan  
Stretchfutter für extra Komfort, Schlitz und versteckter Reissverschluss hinten, französische Größen, bitte Umrechnung entsprechend Masstabelle  
36 - 38 - 40 - 42 - 44 - 46  
CHF 66,-

KARIBAN

**5 K6141**  
Kariban | 20.6141

**Damen Mantel „Premium“**  
79% Polyester, 18% Viskose, 3% Elasthan, 100% Polyester Taffetafutter  
Hoher Stehkragen, 2x4-Knöpfe Verschluss, 2 Seitentaschen mit Klappen, 1 Innentasche mit Paspel  
34 - 36 - 38 - 40 - 42 - 44 - 46  
CHF 144,-

**6 K6140**  
Kariban | 20.6140

**Herren Mantel „Premium“**  
79% Polyester, 18% Viskose, 3% Elasthan, 100% Polyester Taffetafutter  
Wird mit 6 Knöpfen geschlossen, 2 Seitentaschen mit Paspel und Klappe, 2 offene Brusttaschen mit Druckknopf, 1 Innentasche mit Druckknopf, 1 Innentasche mit Zip, Armabschluss mit 4 Knöpfen, Schlitz am Rücken  
46 - 48 - 50 - 52 - 54 - 56 - 58 - 60 - 62 - 64  
CHF 161,-



**5 K6141**  
Kariban | 20.6141



**6 K6140**  
Kariban | 20.6140





**1 K740**  
Kariban | 20.K740

**2 K741**  
Kariban | 20.K741



white



black



fine grey



camel



light khaki



beige



dark navy

**1 K740**  
Kariban 20.K740

**Herren Chino Hose**  
244g/m<sup>2</sup>, 98% Baumwolle Twill, 2% Elasthan, enzymgewaschen  
2 schräge Seitentaschen inklusive 1 Münztasche und 1 Tickettasche, 2 Taschen hinten mit Paspel und verstärkten Nähten, Reissverschluss und Knopf, Gürtelschlaufen, speziell behandelt um Abnutzungseffekt zu erzielen - individuelle farbliche Abweichungen möglich, französische Grössen, bitte Umrechnung entsprechend Masstabelle  
38 - 40 - 42 - 44 - 46 - 48 - 50 - 52 - 54  
€20 1 CHF 40,-

**2 K741**  
Kariban 20.K741

**Damen Chino Hose**  
244g/m<sup>2</sup>, 98% Baumwolle Twill, 2% Elasthan, enzymgewaschen  
2 schräge Seitentaschen, 1 Tickettasche, 2 Taschen hinten mit Paspel und verstärkten Nähten, Reissverschluss und Knopf, Gürtelschlaufen, speziell behandelt um Abnutzungseffekt zu erzielen - individuelle farbliche Abweichungen möglich, französische Grössen, bitte Umrechnung entsprechend Masstabelle  
34 - 36 - 38 - 40 - 42 - 44 - 46 - 48  
€20 1 CHF 40,-



**1 K742**  
Kariban | 20.K742

**Jeans**  
390g/m<sup>2</sup>, 99% Baumwolle Denim, 1% Elasthan  
Reissverschluss mit 1 Metallknopf, 2 Taschen vorne und 1 Tickettasche, 2 aufgesetzte Taschen hinten, kontrastfarbige Nähte, Gürtelschlaufen, französische Grössen, bitte Umrechnung entsprechend Masstabelle  
38 - 40 - 42 - 44 - 46 - 48 - 50 - 52 - 54  
€20 1 CHF 32,50



**1 K745**  
Kariban | 20.K745

**Herren Hose**  
140g/m<sup>2</sup>, 100% Baumwolle Popeline  
Kordelzug innen am Bund, Reissverschluss und Druckknopf, 2 schräge Seitentaschen inklusive 1 Münztasche, 2 aufgesetzte Seitentaschen und 2 Gesässtaschen mit Druckknopf, französische Grössen, bitte Umrechnung entsprechend Masstabelle  
38 - 40 - 42 - 44 - 46 - 48 - 50 - 52 - 54  
€20 1 CHF 40,50



light charcoal



light khaki



beige



**1 K746**  
Kariban | 20.K746

**Damen Hose**  
140g/m<sup>2</sup>, 100% Baumwolle Popeline  
Kordelzug innen am Bund, Reissverschluss und Druckknopf, 2 schräge Seitentaschen inklusive 1 Münztasche, 2 aufgesetzte Seitentaschen und 2 Gesässtaschen mit Druckknopf, französische Grössen, bitte Umrechnung entsprechend Masstabelle  
34 - 36 - 38 - 40 - 42 - 44 - 46  
€20 1 CHF 40,50



light charcoal



light khaki



beige

# KARIBAN

## 1 K755

Kariban 20.K755

### Herren Bermuda

140g/m<sup>2</sup>, 100% Baumwolle Popeline  
Kordelzug innen am Bund, Reissverschluss und Druckknopf, 2 schräge Seitentaschen inklusive 1 Münztasche, 2 aufgesetzte Seitentaschen und 2 Gesässtaschen mit Druckknopf, französische Größen, bitte Umrechnung entsprechend Masstabelle

38 - 40 - 42 - 44 - 46 - 48 - 50 - 52 - 54

☞ 25 ☐ 1 CHF 37,-



light charcoal



light khaki



beige



## 2 K756

Kariban 20.K756

### Damen Bermuda

140g/m<sup>2</sup>, 100% Baumwolle Popeline  
Kordelzug innen am Bund, Reissverschluss und Druckknopf, 2 schräge Seitentaschen inklusive 1 Münztasche, 2 aufgesetzte Seitentaschen und 2 Gesässtaschen mit Druckknopf, französische Größen, bitte Umrechnung entsprechend Masstabelle

34 - 36 - 38 - 40 - 42 - 44 - 46

☞ 25 ☐ 1 CHF 37,-

1 K755  
Kariban | 20.K755

2 K756  
Kariban | 20.K756

**SOL'S**  
the fair spirit

## 3 Jared Women

SOL'S 25.2918

### Damen Satin Stretch Hose

228g/m<sup>2</sup>, 98% Baumwolle, 2% Elasthan  
Schräge Eingriffstaschen vorn, enganliegende Passform, 2 Paspeltaschen hinten, Tickettasche, Gürtelschlaufen, TearAway Label, französische Größen: bitte Umrechnung entsprechend Masstabelle

36 - 38 - 40 - 42 - 44 - 46

☞ 20 ☐ 1 CHF 53,-



black



creamy dark blue



french navy



## 4 Jared Men

SOL'S 25.2917

### Herren Satin Stretch Hose

228g/m<sup>2</sup>, 98% Baumwolle, 2% Elasthan  
Schräge Eingriffstaschen vorn, enganliegende Passform, 2 Paspeltaschen hinten, Tickettasche, Gürtelschlaufen, TearAway Label, französische Größen: bitte Umrechnung entsprechend Masstabelle

38 - 40 - 42 - 44 - 46 - 48 - 50 - 52

☞ 20 ☐ 1 CHF 53,-

3 Jared Women  
SOL'S | 25.2918

4 Jared Men  
SOL'S | 25.2917

## 5 Jules Women

SOL'S 25.0142

### Damen 7/8 Hose

240g/m<sup>2</sup>, 98% Baumwolle, 2% Elasthan  
Schmaler Schnitt, bequem durch Elasthan, 7/8 Länge, fester Bund mit Gürtelschlaufen, Reissverschluss, Gesäss-Einschubtaschen mit Blende, französische Größen: bitte Umrechnung entsprechend Masstabelle

34 - 36 - 38 - 40 - 42 - 44 - 46

☞ 20 ☐ 1 CHF 49,-



white



black



chestnut



sunset pink



ultramarine



french navy



white



black



charcoal grey



chestnut



kelly green



poppy red



sunset pink



ultramarine



french navy

## 6 Jules Men

SOL'S 25.1424

### Herren Hose

240g/m<sup>2</sup>, 98% Baumwolle, 2% Elasthan  
Schmaler Schnitt, bequem durch Elasthan, fester Bund mit Gürtelschlaufen, Reissverschluss, 2 seitliche Einschubtaschen mit Paspel, Gesäss-Einschubtaschen mit Blende, französische Größen: bitte Umrechnung entsprechend Masstabelle

38 - 40 - 42 - 44 - 46 - 48 - 50 - 52

☞ 20 ☐ 1 CHF 49,-

5 Jules Women  
SOL'S | 25.0142

6 Jules Men  
SOL'S | 25.1424

Die angegebenen Preise sind Richtpreise. Konkrete Preise entnehmen Sie bitte der aktuell gültigen Preisliste.



**1 KXBTIE**  
Korntex | 76.BTIE NEW

**4 KXHK**  
Korntex | 76.KXHK NEW



**2 KXTIES**  
Korntex | 76.TIE5 NEW



**3 KXTIE8**  
Korntex | 76.TIE8 NEW



**Fliege**  
100% Satin-Polyester  
Für festliche Anlässe, bereits gebunden, per Hakensystem schnell und einfach anlegbar  
*onesize*  
👉 200 📏 50 CHF 6,40

**Krawatte schmal**  
100% Satin-Polyester  
Länge: 156cm, Breite: 5cm  
*onesize*  
👉 200 📏 10 CHF 9,30

**Klassische Krawatte**  
100% Satin-Polyester  
Länge: 145cm, Breite: 8cm  
*onesize*  
👉 200 📏 10 CHF 9,30

**4 KXHK**  
Korntex | 76.KXHK  
**Einstecktuch**  
100% Satin-Polyester  
Als Ergänzung zur Fliege oder Krawatte, Masse: 21x21cm  
*onesize*  
👉 200 📏 50 CHF 2,75



**5 K859**  
Kariban | 20.K859 NEW



**6 Gatsby**  
SOL'S | 25.0598

**5 K859**  
Kariban | 20.K859  
**Fliege**  
100% Polyester  
Twill, verstellbare Grösse, per Hakensystem schnell und einfach anlegbar  
*onesize*  
👉 80 📏 1 CHF 9,20

**6 Gatsby**  
SOL'S | 25.0598  
**Schmale Krawatte**  
100% Polyester Satin  
Länge: 152cm, Breite: 5cm  
*onesize*  
👉 200 📏 1 CHF 14,85



1 PR750  
Premier | 39.0750



2 PR740  
Premier | 39.0740



3 PR730  
Premier | 39.0730



**Satin Krawatte „Colours“**

100% Polyester Satin, gewebt  
Schmale Form, Masse: 144x8,5cm, maschinenwaschbar, passende Schals Art. 39.0730 und 39.0740, waschbar bei 40° onesize  
👉 72 📦 12

CHF 13,95

**Damen Chiffonschal „Colours“**

40g/m², 100% Polyester Chiffon  
Leichter Damenschal, 16,5cm breit, 98cm lang, Handwäsche, passende Krawatte Art. 39.0750 onesize  
👉 48 📦 12

CHF 13,40

**Damen Business Schal**

100% Polyester, gewebt  
Für Siebdruck geeignet, Masse: 140x25cm, maschinenwaschbar, passende Krawatte Art. 39.0750 onesize  
👉 48 📦 12

CHF 15,40

KARIBAN



4 KP802  
Kariban K-Up | 20.0802

**Polyestergürtel**  
100% Polyester  
Metallschnalle Ton-in-Ton, verstellbare Länge, Gesamtlänge: 129cm, Breite: 3,5cm onesize  
👉 60 📦 10

CHF 8,35

5 KP807  
Kariban K-Up | 20.0807

**Klassischer Ledergürtel**  
100% italienisches Vollnarbenleder  
Gürtel in Italien hergestellt, Gesamtlänge: 125cm, Breite: 3cm, lässt sich für Grösse XS-XXL durch die abnehmbare Schnalle beliebig zuschneiden, Lieferung im Baumwollbeutel onesize  
👉 40 📦 5

CHF 44,-

6 KP808  
Kariban K-Up | 20.0808

**Klassischer Ledergürtel**  
100% italienisches Leder  
Gürtel in Italien hergestellt, Gesamtlänge: 125cm, Breite: 3,5cm, lässt sich für Grösse XS-XXL durch die abnehmbare Schnalle beliebig zuschneiden, Lieferung im Baumwollbeutel onesize  
👉 40 📦 5

CHF 47,-

Die angegebenen Preise sind Richtpreise. Konkrete Preise entnehmen Sie bitte der aktuell gültigen Preisliste.

**JAMES &  
NICHOLSON**



**korntex**



black

① **KXWWB**

Korntex | 76.KWWB

Workwear Gürtel

100% Polyester

Metallschliesse mit Klappverschluss, Länge: 140cm, selbst kürzbar

onesize

🛒 120 📦 12

CHF 10,20



# Workwear

WORKWEAR .....	304
SERVICE .....	331
SAFETY .....	335



RECYCLED  
POLYESTER



**MB 6234**

Myrtle Beach 03.6234

**6 Panel Workwear Kappe - Solid -**

100% recyceltes Polyester

Reflektierende Elemente (ohne Schutzfunktion), 6 gestickte Luftlöcher, 6 Ziernähte am Schild, laminierte Frontpanels, wattiertes Schweißband, Clipverschluss in mattsilber mit Metallöse onesize

☞ 144 ☞ 24

CHF 10,90



**MB 6234**

Myrtle Beach | 03.6234

NEW



**JN 890**

James & Nicholson | 02.0890



**Herren Workwear T-Shirt -Solid-**

160g/m<sup>2</sup>, 50% gekämmte ringgesponnene Bio Baumwolle, 50% Polyester

Halsbündchen mit Elasthan, Nackenband, Kontraspaspel an Vorder- und Rückenteil, 60° waschbar, trocknergeeignet

XS - S - M - L - XL - XXL - 3XL - 4XL - 5XL - 6XL

☞ 50 ☞ 5

CHF 15,75

**JN 889**

James & Nicholson | 02.0889



**Damen Workwear T-Shirt -Solid-**

160g/m<sup>2</sup>, 50% gekämmte ringgesponnene Bio Baumwolle, 50% Polyester

Leicht tailliert, Halsbündchen mit Elasthan, Nackenband, Kontraspaspel an Vorder- und Rückenteil, 60° waschbar, trocknergeeignet

XS - S - M - L - XL - XXL - 3XL - 4XL

☞ 50 ☞ 5

CHF 15,75



**JN 892**

James & Nicholson | 02.0892



**Herren Workwear Polo -Solid-**

200g/m<sup>2</sup>, 50% gekämmte ringgesponnene Bio Baumwolle, 50% Polyester

Gestrickter Kragen und Arm Bündchen, Knopfleiste mit 3 Ton-in-Ton Knöpfen, Kontraspaspel an Vorder- und Rückenteil, 60° waschbar, trocknergeeignet

XS - S - M - L - XL - XXL - 3XL - 4XL - 5XL - 6XL

☞ 50 ☞ 5

CHF 21,-

**JN 891**

James & Nicholson | 02.0891



**Damen Workwear Polo -Solid-**

200g/m<sup>2</sup>, 50% gekämmte ringgesponnene Bio Baumwolle, 50% Polyester

Leicht tailliert, gestrickter Kragen und Arm Bündchen, Knopfleiste mit 4 Ton-in-Ton Knöpfen, Kontraspaspel an Vorder- und Rückenteil, 60° waschbar, trocknergeeignet

XS - S - M - L - XL - XXL - 3XL - 4XL

☞ 50 ☞ 5

CHF 21,-





**1 JN 881**  
James & Nicholson | 02.0881

**Workwear Softshell Light Gilet -Solid-**  
250g/m<sup>2</sup>, 100% Polyester, Innenseite Interlock  
Wind- und wasserabweisend (2.000mm Wassersäule),  
atmungsaktiv und wasserdampfdurchlässig (2.000g/m<sup>2</sup> in  
24h), robustes und strapazierfähiges Softshellmaterial, Steh-  
kragen, Reflexelemente (ohne Schutzfunktion) an Taschen  
Schulter und Rückenteil, YKK Reissverschlüsse, durchgehend  
unterlegter Reissverschluss mit Windschutzblende und Kinn-  
schutz, Seitentaschen und Innentasche mit Reissverschluss,  
Brusttaschen mit losem Taschenbeutel zur einfachen Vered-  
elung, diverse Innentaschen, Knöpfe und Reissverschlüsse  
verdeckt verarbeitet, elastischer Abschluss am Armausschnitt,  
verlängertes Rückenteil  
XS - S - M - L - XL - XXL - 3XL - 4XL - 5XL - 6XL  
☎ 20 ☑ 1 CHF 58,-

**2 JN 883**  
James & Nicholson | 02.0883

**Workwear Softshell Gilet -Solid-**  
320g/m<sup>2</sup>, 100% Polyester, Innenseite Fleece  
Wind- und wasserabweisend (2.000mm Wassersäule),  
atmungsaktiv und wasserdampfdurchlässig (2.000g/m<sup>2</sup> in  
24h), robust und strapazierfähiges Softshellmaterial, Steh-  
kragen, Reflexelemente (ohne Schutzfunktion) an Taschen  
Schulter und Rückenteil, YKK Reissverschlüsse, durchgehend  
unterlegter Reissverschluss mit Windschutzblende und Kinn-  
schutz, Seitentaschen und Innentasche mit Reissverschluss,  
Brusttasche mit losem Taschenbeutel zur einfachen Vered-  
elung, diverse Innentaschen, Knöpfe und Reissverschlüsse  
verdeckt verarbeitet, elastischer Abschluss am Armausschnitt,  
verlängertes Rückenteil  
XS - S - M - L - XL - XXL - 3XL - 4XL - 5XL - 6XL  
☎ 20 ☑ 1 CHF 72,50

**3 JN 885**  
James & Nicholson | 02.0885

**Workwear Softshell Padded Gilet -Solid-**  
100% Polyester, Wattierung: 100% Polyester, Futter: 100%  
Polyester  
Wind- und wasserabweisend (2.000mm Wassersäule),  
atmungsaktiv und wasserdampfdurchlässig (2.000g/m<sup>2</sup>  
in 24h), robustes und strapazierfähiges Softshellmaterial,  
Stehkragen innen mit weichem Fleece, Reflexelemente (ohne  
Schutzfunktion) an Taschen Schulter und Rückenteil, durch-  
gehend unterlegter Reissverschluss mit Windschutzblende  
und Kinnschutz, YKK Reissverschlüsse, Seitentaschen und  
Innentasche mit Reissverschluss, Brusttasche mit losem Ta-  
schenbeutel zur einfachen Veredelung, diverse Innentaschen,  
Knöpfe und Reissverschlüsse verdeckt verarbeitet, verlänger-  
tes Rückenteil, Veredelungszugang am Rücken  
XS - S - M - L - XL - XXL - 3XL - 4XL - 5XL - 6XL  
☎ 20 ☑ 1 CHF 84,-



**4 JN 882**  
James & Nicholson | 02.0882

**Workwear Softshell Light Jacke -Solid-**  
250g/m<sup>2</sup>, 100% Polyester, Innenseite Interlock  
Wind- und wasserabweisend (2.000mm Wassersäule),  
atmungsaktiv und wasserdampfdurchlässig (2.000g/m<sup>2</sup> in  
24h), Stehkragen, Reflexelemente (ohne Schutzfunktion)  
an Taschen Ärmel Schulter und Rückenteil, durchgehend  
unterlegter Reissverschluss mit Windschutzblende und  
Kinnschutz, Seitentaschen und Innentasche mit Reissver-  
schluss, Brusttaschen mit losem Taschenbeutel zur einfachen  
Veredelung, diverse Innentaschen, YKK Reissverschlüsse,  
ergonomisch geformte Ärmel, innenliegendes Armbündchen,  
Knöpfe und Reissverschlüsse verdeckt verarbeitet, verlänger-  
tes Rückenteil  
XS - S - M - L - XL - XXL - 3XL - 4XL - 5XL - 6XL  
☎ 20 ☑ 1 CHF 76,50

**5 JN 884**  
James & Nicholson | 02.0884

**Workwear Softshell Jacke -Solid-**  
320g/m<sup>2</sup>, 100% Polyester, Innenseite Fleece  
Wind- und wasserabweisend (2.000mm Wassersäule),  
atmungsaktiv und wasserdampfdurchlässig (2.000g/m<sup>2</sup> in  
24h), robustes und strapazierfähiges Softshellmaterial, Steh-  
kragen, Reflexelemente (ohne Schutzfunktion) an Taschen  
Ärmel Schulter und Rückenteil, durchgehend unterlegter  
Reissverschluss mit Windschutzblende und Kinnschutz, YKK  
Reissverschlüsse, Knöpfe und Reissverschlüsse verdeckt ver-  
arbeitet, Seitentaschen und Innentasche mit Reissverschluss,  
Brusttaschen mit losem Taschenbeutel zur einfachen Vered-  
elung, diverse Innentaschen, ergonomisch geformte Ärmel,  
innenliegendes Armbündchen, verlängertes Rückenteil  
XS - S - M - L - XL - XXL - 3XL - 4XL - 5XL - 6XL  
☎ 20 ☑ 1 CHF 93,50

**6 JN 886**  
James & Nicholson | 02.0886

**Workwear Softshell Padded Jacke -Solid-**  
100% Polyester, Wattierung: 90% Daunen, 10% Federn,  
Futter: 100% Polyester  
Wind- und wasserabweisend (2.000mm Wassersäule),  
atmungsaktiv und wasserdampfdurchlässig (2.000g/m<sup>2</sup> in  
24h), robustes und strapazierfähiges Softshellmaterial, Steh-  
kragen innen mit weichem Fleece, abnehmbare regulierbare  
Kapuze, Reflexelemente (ohne Schutzfunktion) an Taschen  
Ärmeln Schulter und Rückenteil, YKK Reissverschlüsse,  
durchgehend unterlegter Reissverschluss mit Windschutz-  
blende und Kinnschutz, Knöpfe und Reissverschlüsse  
verdeckt verarbeitet, Seitentaschen und Innentasche  
mit Reissverschluss, Brusttaschen mit losem Taschenbeutel zur  
einfachen Veredelung, diverse Innentaschen, ergonomisch  
geformte Ärmel, innenliegende Armbündchen, verlängertes  
Rückenteil, Veredelungszugang am Rücken  
XS - S - M - L - XL - XXL - 3XL - 4XL - 5XL - 6XL  
☎ 10 ☑ 1 CHF 124,-



**1 JN 888**  
James & Nicholson | 02.0888

**Workwear Mantel -Solid-**  
260g/m<sup>2</sup>, 65% Polyester, 35% Baumwolle  
Melange-Optik, robustes strapazierfähiges Mischgewebe, reiss-  
feste Dreifachnaht, verdeckte Knopfleiste, 2 Seitentaschen,  
Brusttasche mit Stiftefach, 60° waschbar, trocknergeeignet  
XS - S - M - L - XL - XXL - 3XL - 4XL - 5XL - 6XL  
€20 €1 CHF 44,50



**2 JN 894**  
James & Nicholson | 02.0894

**Herren Workwear Sweatjacke -Solid-**  
290g/m<sup>2</sup>, 70% gekämmte ringgesponnene Baumwolle, 30%  
Polyester  
Stehkragen, Kontraspaspel an Vorder- und Rückenteil,  
Rippstrickbündchen mit Elasthan an Arm- und Bund-  
abschluss, 2 Seitentaschen mit verdecktem Reissverschluss,  
YKK Reissverschlüsse, Innenseite angeraut, 60° waschbar,  
trocknergeeignet  
XS - S - M - L - XL - XXL - 3XL - 4XL - 5XL - 6XL  
€30 €5 CHF 40,50



**3 JN 893**  
James & Nicholson | 02.0893

**Damen Workwear Sweatjacke -Solid-**  
290g/m<sup>2</sup>, 70% gekämmte ringgesponnene Baumwolle, 30%  
Polyester  
Stehkragen, Kontraspaspel an Vorder- und Rückenteil,  
Rippstrickbündchen mit Elasthan an Arm- und Bund-  
abschluss, 2 Seitentaschen mit verdecktem Reissverschluss,  
YKK Reissverschlüsse, Innenseite angeraut, 60° waschbar,  
trocknergeeignet  
XS - S - M - L - XL - XXL - 3XL - 4XL  
€30 €5 CHF 40,50



**4 JN 898**  
James & Nicholson | 02.0898

**Herren Workwear Strickfleece Jacke -Solid-**  
280g/m<sup>2</sup>, 100% Polyester  
Melangeoptik, Stehkragen, durchgehend hinterlegter  
Reissverschluss mit Kinnschutz, Reflexelemente (ohne  
Schutzfunktion) an Reissverschluss Schulter und Rückenteil,  
YKK Reissverschlüsse, 2 Seitentaschen mit verdecktem Reiss-  
verschluss, 2 Innentaschen, Rollkanten, Innenseite angeraut  
XS - S - M - L - XL - XXL - 3XL - 4XL - 5XL - 6XL  
€30 €1 CHF 54,-



**5 JN 897**  
James & Nicholson | 02.0897

**Damen Workwear Strickfleece Jacke -Solid-**  
280g/m<sup>2</sup>, 100% Polyester  
Leicht tailliert, Melangeoptik, Stehkragen, durchgehend  
hinterlegter Reissverschluss mit Kinnschutz, Reflexele-  
mente (ohne Schutzfunktion) an Reissverschluss Schulter  
und Rückenteil, YKK Reissverschlüsse, 2 Seitentaschen mit  
verdecktem Reissverschluss, 2 Innentaschen, Rollkanten,  
Innenseite angeraut  
XS - S - M - L - XL - XXL - 3XL - 4XL  
€30 €1 CHF 54,-

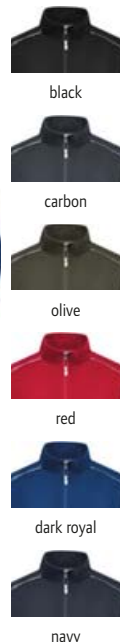

**6 JN 895**  
James & Nicholson | 02.0895

**Workwear Halfzip Sweat -Solid-**  
290g/m<sup>2</sup>, 70% gekämmte ringgesponnene Baumwolle, 30%  
Polyester  
Stehkragen, YKK Reissverschluss, Kontraspaspel an Vorder-  
und Rückenteil, Rippstrickbündchen mit Elasthan an Arm-  
und Bundabschluss, Innenseite angeraut, 60° waschbar,  
trocknergeeignet  
XS - S - M - L - XL - XXL - 3XL - 4XL - 5XL - 6XL  
€30 €5 CHF 37,50



black carbon



olive red



dark royal navy



black carbon



olive red



dark royal navy



black carbon red dark royal navy

**1 JN 878**

James & Nicholson | 02.878M



**Workwear Hose -Solid-**

260g/m<sup>2</sup>, 65% Polyester, 35% Baumwolle

Robustes und strapazierfähiges Mischgewebe, dehnbarer Bund mit Gürtelschlaufen, mit Cordura® verstärkter Kniebereich, reissfeste Dreifachnaht, Schubtaschen, diverse Werkzeugtaschen, 2 Taschen mit Reissverschluss, Handytasche, Zollstocktasche und Stiftefächer mit Cordura® verstärkt, Reflexelemente (ohne Schutzfunktion) an Taschen Vorder- und Rückseite, YKK Reissverschlüsse, verdeckte Knöpfe und Reissverschlüsse, in 3 Längen erhältlich, im Webshop: kurz 02.878S, mittel 02.878M, lang 02.878L, 60° waschbar, trocknergeeignet

25 - 26 - 27 - 28 - 42 - 44 - 46 - 48 - 50 - 52 - 54 - 56 - 58 - 60 - 62 - 94 - 98 - 102 - 106 - 110

€ 20 € 1

CHF 71,-

**2 JN 879**

James & Nicholson | 02.879M



**Workwear Latzhose -Solid-**

260g/m<sup>2</sup>, 65% Polyester, 35% Baumwolle

Robustes und strapazierfähiges Mischgewebe, dehnbarer Bund mit Gürtelschlaufen, Latz mit längenverstellbaren elastischen Trägern, mit Cordura® verstärkter Kniebereich, reissfeste Dreifachnaht, Schubtaschen, diverse Werkzeugtaschen, 3 Taschen mit Reissverschluss, Handytasche, Zollstocktasche und Stiftefächer mit Cordura® verstärkt, Reflexelemente (ohne Schutzfunktion) an Taschen Vorder- und Rückseite, YKK Reissverschlüsse, in 3 Längen erhältlich, im Webshop: kurz 02.879S, mittel 02.879M, lang 02.879L, alle Knöpfe und Reissverschlüsse verdeckt verarbeitet, 60° waschbar, trocknergeeignet

25 - 26 - 27 - 28 - 42 - 44 - 46 - 48 - 50 - 52 - 54 - 56 - 58 - 60 - 62 - 94 - 98 - 102 - 106 - 110

€ 20 € 1

CHF 82,-

**3 JN 887**

James & Nicholson | 02.0887



**Workwear Overall -Solid-**

260g/m<sup>2</sup>, 65% Polyester, 35% Baumwolle

Robustes strapazierfähiges Mischgewebe, Gummizug und Bewegungsfalte im Rückenteil, verstärkter Kniebereich, reissfeste Dreifachnaht, verdeckter 2-Wege Reissverschluss, 2 Schubtaschen, 2 Gesässtaschen mit Patte, diverse Werkzeugtaschen, Zollstocktasche, eine Tasche mit Reissverschluss, Handytasche, 2 Brusttaschen mit losem Taschenbeutel zur einfachen Veredelung, Reflexelemente (ohne Schutzfunktion) an Taschen Schulter Rückenteil und Beinen, YKK Reissverschlüsse, 60° waschbar, trocknergeeignet

42 - 44 - 46 - 48 - 50 - 52 - 54 - 56 - 58 - 60

€ 20 € 1

CHF 102,-

**4 JN 880**

James & Nicholson

02.0880

**Workwear Bermuda -Solid-**

260g/m<sup>2</sup>, 65% Polyester, 35% Baumwolle

Robustes und strapazierfähiges Mischgewebe, dehnbarer Bund mit Gürtelschlaufen, reissfeste Dreifachnaht, Schubtaschen, 2 Taschen mit Reissverschluss, Handytasche, Zollstocktasche und Stiftefächer mit Cordura® verstärkt, Reflexelemente (ohne Schutzfunktion) an Taschen, Knöpfe und Reissverschlüsse verdeckt verarbeitet, YKK Reissverschlüsse, 60° waschbar, trocknergeeignet

42 - 44 - 46 - 48 - 50 - 52 - 54 - 56 - 58 - 60 - 62

€ 20 € 1

CHF 50,-



black carbon olive



red dark royal navy

**4 JN 880**

James & Nicholson | 02.0880





white/carbon/black black/carbon/white dark green/black/white red/black/white navy/navy/white

**1 MB 6574**

Myrtle Beach | 03.6574

**1 MB 6574**

Myrtle Beach 03.6574

**6 Panel Workwear Kappe -Strong-**

100% Baumwolle

Passend zur JN Workwear, Materialien für hohe Beanspruchungen, 6 kontrastfarbig gestickte Luftlöcher, laminierte Frontpanels, gefüttertes Schweißband, Metallschnalle in mattsilber mit Druckknopf und Metallöse

onesize

👉 144 📦 24

CHF 10,25



white/carbon black/carbon



carbon/black stone/black



dark green/black red/black



royal/navy navy/navy

**2 JN 827**

James & Nicholson | 02.0827

**2 JN 827**

James & Nicholson 02.0827

**Workwear T-Shirt -Strong-**

165g/m<sup>2</sup>, 100% Polyester

Kontrastfarbige Paspel und Einsätze, atmungsaktiv, feuchtigkeitsregulierend und schnell trocknend, leicht und komfortabel

XS - S - M - L - XL - XXL - 3XL - 4XL - 5XL - 6XL

👉 50 📦 1

CHF 18,05



white/carbon black/carbon



carbon/black stone/black



dark green/black red/black



royal/navy navy/navy

**3 JN 828**

James & Nicholson | 02.0828

**3 JN 828**

James & Nicholson 02.0828

**Herren Workwear Piqué Polo -Strong-**

165g/m<sup>2</sup>, 100% Polyester

Gestrickter Polokragen mit Kontraststreifen, 3er Knopfleiste, kontrastfarbige Paspel und Einsätze, atmungsaktiv, feuchtigkeitsregulierend und schnell trocknend, leicht und komfortabel

XS - S - M - L - XL - XXL - 3XL - 4XL - 5XL - 6XL

👉 50 📦 1

CHF 23,70



leichter Jackenstoff



Sommer Softshell



Winter Softshell



white/carbon



black/black\*



black/carbon



carbon/black



stone/black



dark green/black



red/black



royal/navy



navy/navy

\* diese Farbe ist nicht für 02.0822 erhältlich

**1 JN 822**

James & Nicholson | 02.0822



**Workwear Gilet -Strong-**

250g/m<sup>2</sup>, Aussen: 65% Polyester, 35% Baumwolle, Einsätze: 100% Polyamid

Robustes strapazierfähiges Mischgewebe, Stehkragen innen mit Fleece, Schulterbereich mit Cordura® verstärkt, durchgehend unterlegter Reissverschluss mit Windschutzblende, grosszügige Belüftungsöffnungen im Rückenteil, Seitentaschen, Brusttasche mit Klappe, Handytasche innen, Reflexelemente (ohne Schutzfunktion) im Vorder- und Rückenteil, 60° waschbar, trocknergeeignet

S - M - L - XL - XXL - 3XL - 4XL - 5XL - 6XL

☞20 ☐1

CHF 69,-

**2 JN 845**

James & Nicholson | 02.0845



**Workwear Sommer Softshell Gilet -Strong-**

100% Polyester

Wind- und wasserabweisend (2.000mm Wassersäule), atmungsaktiv (2.000g/m<sup>2</sup> in 24h), robustes Softshell Material, Stehkragen, Schulterbereich mit Cordura® verstärkt, unterlegter Reissverschluss mit Windschutzblende, Seitentaschen und Brusttasche mit Reissverschluss, Innentasche, Reflexelemente (ohne Schutzfunktion) an Armausschnitt und Rücken

XS - S - M - L - XL - XXL - 3XL - 4XL - 5XL - 6XL

☞20 ☐1

CHF 72,50

**3 JN 825**

James & Nicholson | 02.0825



**Workwear Winter Softshell Gilet -Strong-**

100% Polyester

Wind- und wasserabweisend (2.000mm Wassersäule), atmungsaktiv und wasserdampfdurchlässig (2.000g/m<sup>2</sup> in 24h), Stehkragen innen mit weichem Fleece, Schulterbereich mit Cordura® verstärkt, durchgehend unterlegter Reissverschluss mit Windschutzblende, Seitentaschen Brusttasche und Innentasche mit Reissverschluss, Brusttasche mit Klappe, Handytasche innen, Veredelungszugang am Rücken, Reflexelemente (ohne Schutzfunktion) am Vorder- und Rückenteil

XS - S - M - L - XL - XXL - 3XL - 4XL - 5XL - 6XL

☞20 ☐1

CHF 82,-



leichter Jackenstoff



Sommer Softshell



Winter Softshell



white/carbon



black/black\*



black/carbon



carbon/black



stone/black



dark green/black



red/black



royal/navy



navy/navy

\* diese Farbe ist nicht für 02.0821 erhältlich

**4 JN 821**

James & Nicholson | 02.0821



**Workwear Jacke -Strong-**

Aussen: 65% Polyester, 35% Baumwolle, Einsätze: 100% Polyamid

Robustes strapazierfähiges Mischgewebe, Stehkragen innen mit Fleece, Schulterbereich mit Cordura® verstärkt, durchgehend unterlegter Reissverschluss mit Windschutzblende, innenliegende wärmende Armbündchen, grosszügige Belüftungsöffnungen im Rückenteil, Seitentaschen, Brusttaschen, Reflexelement (ohne Schutzfunktion), 60° waschbar

S - M - L - XL - XXL - 3XL - 4XL - 5XL - 6XL

☞20 ☐1

CHF 77,-

**5 JN 844**

James & Nicholson | 02.0844



**Workwear Sommer Softshell Jacke -Strong-**

100% Polyester

Wind- und wasserabweisend (2.000mm Wassersäule), atmungsaktiv (2.000g/m<sup>2</sup> in 24h), Stehkragen, Schulterbereich mit Cordura® verstärkt, unterlegter Reissverschluss mit Windschutzblende, Seitentaschen und Brusttasche mit Reissverschluss, Innentasche, Reflexelemente (ohne Schutzfunktion) an Arm und Rücken, robustes Softshell Material

XS - S - M - L - XL - XXL - 3XL - 4XL - 5XL - 6XL

☞20 ☐1

CHF 93,50

**6 JN 824**

James & Nicholson | 02.0824



**Workwear Winter Softshell Jacke -Strong-**

100% Polyester, Einsätze: 100% Polyamid

Wind- und wasserabweisend (2.000mm Wassersäule), atmungsaktiv und wasserdampfdurchlässig (2.000g/m<sup>2</sup> in 24h), Stehkragen innen mit weichem Fleece, abnehmbare regulierbare Kapuze, Schulterbereich mit Cordura® verstärkt, durchgehend unterlegter Reissverschluss mit Windschutzblende, Seitentaschen Brusttasche und Innentasche mit Reissverschluss, Brusttasche mit Klappe, Handytasche innen, innenliegende wärmende Armbündchen, Veredelungszugang am Rücken, Reflexelemente (ohne Schutzfunktion) am Arm und Rückenteil

XS - S - M - L - XL - XXL - 3XL - 4XL - 5XL - 6XL

☞10 ☐1

CHF 106,50

Die angegebenen Preise sind Richtpreise. Konkrete Preise entnehmen Sie bitte der aktuell gültigen Preisliste.



white/carbon

black/carbon

carbon/black

stone/black

dark green/black

red/black

royal/navy

navy/navy

### JN 856

James & Nicholson | 02.0856

#### Herren Workwear Fleece Gilet -Strong-

280g/m<sup>2</sup>, 100% Polyester

Pflegeleichter Antipilling Microfleece, elastische Softshelleinsätze in Kontrastfarbe an den Seiten, unterlegter Reißverschluss mit Kinnschutz, Stehkragen, 2 seitliche Taschen mit Reißverschluss

XS - S - M - L - XL - XXL - 3XL - 4XL - 5XL - 6XL

☎ 30 ☐ 1

CHF 37,-

### JN 855

James & Nicholson | 02.0855

#### Damen Workwear Fleece Gilet -Strong-

280g/m<sup>2</sup>, 100% Polyester

Leicht tailliert, pflegeleichter Antipilling Microfleece, elastische Softshelleinsätze in Kontrastfarbe an den Seiten, unterlegter Reißverschluss mit Kinnschutz, Stehkragen, 2 seitliche Taschen mit Reißverschluss

XS - S - M - L - XL - XXL - 3XL - 4XL

☎ 30 ☐ 1

CHF 37,-



white/carbon

black/carbon

carbon/black

stone/black

dark green/black

red/black

royal/navy

navy/navy

### JN 842

James & Nicholson | 02.0842

#### Herren Workwear Microfleece Jacke -Strong-

280g/m<sup>2</sup>, 100% Polyester, Antipilling Microfleece

Stehkragen, elastische Softshell-Kontrasteinsätze an Arm und Seite, unterlegter Reißverschluss mit Kinnschutz, 2 Seitentaschen und 1 Ärmeltasche mit Reißverschluss

XS - S - M - L - XL - XXL - 3XL - 4XL - 5XL - 6XL

☎ 25 ☐ 1

CHF 44,50

### JN 841

James & Nicholson | 02.0841

#### Damen Workwear Microfleece Jacke -Strong-

280g/m<sup>2</sup>, 100% Polyester, Antipilling Microfleece

Stehkragen, unterlegter Reißverschluss mit Kinnschutz, elastische Softshell-Kontrasteinsätze an Arm und Seite, 2 Seitentaschen und 1 Ärmeltasche mit Reißverschluss, leicht tailliert

XS - S - M - L - XL - XXL - 3XL - 4XL

☎ 25 ☐ 1

CHF 44,50



white/carbon dark green/black



black/carbon red/black



carbon/black royal/navy



stone/black navy/navy



white/carbon black/carbon carbon/black stone/black

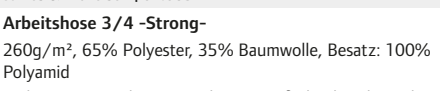



dark green/black red/black royal/navy navy/navy



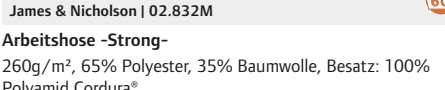



white/carbon black/carbon carbon/black stone/black





dark green/black red/black royal/navy navy/navy

**1 JN 834**  
James & Nicholson | 02.0834   
**Arbeitschse 3/4 -Strong-**  
260g/m<sup>2</sup>, 65% Polyester, 35% Baumwolle, Besatz: 100% Polyamid  
Verbesserte Verarbeitung, robuste Dreifachnaht, elastischer Bund mit Gürtelschlaufen, mit Cordura® verstärkte Kniepolstertaschen, diverse Schub- und Werkzeugtaschen, Reflexelemente hinten (ohne Schutzfunktion), 60° waschbar  
42 - 44 - 46 - 48 - 50 - 52 - 54 - 56 - 58 - 60  
  CHF 62,50

**2 JN 832**  
James & Nicholson | 02.832M   
**Arbeitschse -Strong-**  
260g/m<sup>2</sup>, 65% Polyester, 35% Baumwolle, Besatz: 100% Polyamid Cordura®  
Robuster Stoff, elastischer Bund mit Gürtelschlaufen, 2 Taschen mit Reissverschluss, mit Cordura® verstärkte Kniepolstertaschen, diverse Schub- und Werkzeugtaschen, Reflexelemente (ohne Schutzfunktion) vorne und hinten, passende Kniepolster Art. JN823, in 3 Längen erhältlich, Webshop: kurz 02.832S, mittel 02.832M, lang 02.832L, 60° waschbar  
25 - 26 - 27 - 28 - 42 - 44 - 46 - 48 - 50 - 52 - 54 - 56 - 58 - 60 - 62 - 94 - 98 - 102 - 106 - 110  
  CHF 69,50

**3 JN 833**  
James & Nicholson | 02.0833 

**Latzchse -Strong-**  
260g/m<sup>2</sup>, 65% Polyester, 35% Baumwolle, Besatz: 100% Polyamid Cordura®  
Verbesserte Verarbeitung, robuste Dreifachnaht, längenverstellbarer Latz mit elastischen Trägern, elastischer Bund mit Gürtelschlaufen, 2 Taschen mit Reissverschluss, mit Cordura® verstärkte Kniepolstertaschen, diverse Schub- und Werkzeugtaschen, Reflexelemente (ohne Schutzfunktion) vorne und hinten, 60° waschbar  
42 - 44 - 46 - 48 - 50 - 52 - 54 - 56 - 58 - 60  
  CHF 80,50





**4 JN 835**  
James & Nicholson | 02.0835 



white/carbon black/carbon carbon/black stone/black



dark green/black red/black royal/navy navy/navy

**4 JN 835**  
James & Nicholson | 02.0835  
**Arbeitsshorts -Strong-**  
260g/m<sup>2</sup>, 65% Polyester, 35% Baumwolle, Besatz: 100% Polyamid  
Verbesserte Verarbeitung, robuste Dreifachnaht, elastischer Bund mit Gürtelschlaufen, mit Cordura® verstärkte Taschen, 2 Taschen mit Reissverschluss, diverse Schub- und Werkzeugtaschen, 60° waschbar  
42 - 44 - 46 - 48 - 50 - 52 - 54 - 56 - 58 - 60  
  CHF 45,50



**1 JN 860**  
James & Nicholson | 02.0860

**Herren Workwear T-Shirt -Color-**  
160g/m<sup>2</sup>, 50% Baumwolle, 50% Polyester  
Kontrastfarbige Einsätze an Seite und Schulter, Paspel an Schulter-Vorderteil, Halsbündchen mit Elasthan, Nackenband, 60° waschbar, trocknergeeignet  
XS - S - M - L - XL - XXL - 3XL - 4XL - 5XL - 6XL  
👤 50 📦 10



CHF 15,75

**2 JN 859**  
James & Nicholson | 02.0859

**Damen Workwear T-Shirt -Color-**  
160g/m<sup>2</sup>, 50% Baumwolle, 50% Polyester  
Leicht tailliert, kontrastfarbige Einsätze an Seite und Schulter, Paspel an Schulter-Vorderteil, Halsbündchen mit Elasthan, Nackenband, 60° waschbar, trocknergeeignet  
XS - S - M - L - XL - XXL - 3XL - 4XL  
👤 50 📦 10



CHF 15,75



**3 JN 858**  
James & Nicholson | 02.0858

**Herren Workwear Piqué Polo -Color-**  
200g/m<sup>2</sup>, 50% Baumwolle, 50% Polyester  
Gestrickter Polokragen und Armبündchen, Kragen mit Kontraststreifen, Nackenband, 3-er Knopfleiste, kontrastfarbige Einsätze an Seite und Schulter, Paspel an Schulter-Vorderteil, 60° waschbar, trocknergeeignet  
XS - S - M - L - XL - XXL - 3XL - 4XL - 5XL - 6XL  
👤 50 📦 10



CHF 22,-

**4 JN 857**  
James & Nicholson | 02.0857

**Damen Workwear Piqué Polo -Color-**  
200g/m<sup>2</sup>, 50% Baumwolle, 50% Polyester  
Leicht tailliert, gestrickter Polokragen und Armبündchen, Kragen mit Kontraststreifen, Nackenband, 4-er Knopfleiste, kontrastfarbige Einsätze an Seite und Schulter, Paspel an Schulter-Vorderteil, 60° waschbar, trocknergeeignet  
XS - S - M - L - XL - XXL - 3XL - 4XL  
👤 50 📦 10



CHF 22,-

Die angegebenen Preise sind Richtpreise. Konkrete Preise entnehmen Sie bitte der aktuell gültigen Preisliste.





leichter Jackenstoff



Sommer Softshell



Winter Softshell



**1 JN 850**  
James & Nicholson | 02.0850

**Workwear Gilet -Color-**  
250g/m<sup>2</sup>, 97% Baumwolle, 3% Elasthan  
Elastische leichte Canvas-Qualität, bequeme Passform durch Elasthananteil und ergonomische Schnittführung, Stehkragen innen mit weichem Fleece, durchgehend unterlegter Reissverschluss mit Windschutzblende und Kinnschutz, Seitentaschen, Brusttasche und Innentasche mit Reissverschluss, Brusttasche mit Klappe und Klettverschluss, Handytasche innen, Reflexelemente (ohne Schutzfunktion) im Vorder- und Rückenteil, verdeckte Verarbeitung an Knöpfen und Reissverschlüssen, 60° waschbar, trocknergeeignet  
XS - S - M - L - XL - XXL - 3XL - 4XL - 5XL - 6XL  
CHF 55,50

**2 JN 852**  
James & Nicholson | 02.0852

**Workwear Sommer Softshell Gilet -Color-**  
320g/m<sup>2</sup>, 100% Polyester  
Wind- und wasserabweisend (2.000mm Wassersäule), atmungsaktiv und wasserdampfdurchlässig (2.000g/m<sup>2</sup>/24h), robustes strapazierfähiges Softshell-Material, Stehkragen, ergonomisch geformte Ärmel, verlängertes Rückenteil, innenliegende Arm Bündchen, durchgehend unterlegter Reissverschluss mit Windschutzblende und Kinnschutz, Seitentaschen, Brusttasche und Innentasche mit Reissverschluss, Brusttasche mit Klappe, Handytasche innen, Reflexelemente (ohne Schutzfunktion) am Vorder- und Rückenteil, verdeckte Verarbeitung an Knöpfen und Reissverschlüssen  
XS - S - M - L - XL - XXL - 3XL - 4XL - 5XL - 6XL  
CHF 66,-

**3 JN 854**  
James & Nicholson | 02.0854

**Workwear Winter Softshell Gilet -Color-**  
Oberstoff: 100% Polyester, Futterstoff: 100% Polyester, Wattierung: 100% Polyester  
Wind- und wasserabweisend (2.000mm Wassersäule), atmungsaktiv und wasserdampfdurchlässig (2.000g/m<sup>2</sup>/24h), robustes strapazierfähiges Softshell-Material, Stehkragen innen mit weichem Fleece, ergonomisch geformte Ärmel, verlängertes Rückenteil, innenliegende wärmende Arm Bündchen, durchgehend unterlegter Reissverschluss mit Windschutzblende und Kinnschutz, Seitentaschen, Brusttasche und Innentasche mit Reissverschluss, Brusttasche mit Klappe, Handytasche innen, Reflexelemente (ohne Schutzfunktion) an Arm und Rückenteil, Veredelungszugang am Rücken, verdeckte Verarbeitung an Knöpfen und Reissverschlüssen  
XS - S - M - L - XL - XXL - 3XL - 4XL - 5XL - 6XL  
CHF 79,-



leichter Jackenstoff



Sommer Softshell



Winter Softshell



**4 JN 849**  
James & Nicholson | 02.0849

**Workwear Jacke -Color-**  
250g/m<sup>2</sup>, 97% Baumwolle, 3% Elasthan  
Elastische leichte Canvas-Qualität, bequeme Passform durch Elasthananteil und ergonomische Schnittführung, Stehkragen innen mit weichem Fleece, durchgehend unterlegter Reissverschluss mit Windschutzblende und Kinnschutz, ergonomisch geformte Ärmel, innenliegende Arm Bündchen, Seitentaschen, Brusttasche und Innentasche mit Reissverschluss, Brusttasche mit Klappe und Klettverschluss, Handytasche innen, Reflexelemente (ohne Schutzfunktion) an den Ärmeln und im Rückenteil, 60° waschbar, trocknergeeignet, verdeckte Verarbeitung an Knöpfen und Reissverschlüssen  
XS - S - M - L - XL - XXL - 3XL - 4XL - 5XL - 6XL  
CHF 76,50

**5 JN 851**  
James & Nicholson | 02.0851

**Workwear Sommer Softshell Jacke -Color-**  
320g/m<sup>2</sup>, 100% Polyester  
Wind- und wasserabweisend (2.000mm Wassersäule), atmungsaktiv und wasserdampfdurchlässig (2.000g/m<sup>2</sup>/24h), robustes strapazierfähiges Softshell-Material, Stehkragen, ergonomisch geformte Ärmel, verlängertes Rückenteil, innenliegende Arm Bündchen, durchgehend unterlegter Reissverschluss mit Windschutzblende und Kinnschutz, Seitentaschen, Brusttasche und Innentasche mit Reissverschluss, Brusttasche mit Klappe, Handytasche innen, Reflexelemente (ohne Schutzfunktion) an den Ärmeln und Rückenteil, verdeckte Verarbeitung an Knöpfen und Reissverschlüssen  
XS - S - M - L - XL - XXL - 3XL - 4XL - 5XL - 6XL  
CHF 89,50

**6 JN 853**  
James & Nicholson | 02.0853

**Workwear Winter Softshell Jacke -Color-**  
Oberstoff: 100% Polyester, Futterstoff: 100% Polyester, Wattierung: 100% Polyester  
Wind- und wasserabweisend (2.000mm Wassersäule), atmungsaktiv und wasserdampfdurchlässig (2.000g/m<sup>2</sup>/24h), robustes strapazierfähiges Softshell-Material, Stehkragen innen mit weichem Fleece, ergonomisch geformte Ärmel, verlängertes Rückenteil, innenliegende wärmende Arm Bündchen, durchgehend unterlegter Reissverschluss mit Windschutzblende und Kinnschutz, Seitentaschen, Brusttasche und Innentasche mit Reissverschluss, Brusttasche mit Klappe, Handytasche innen, Reflexelemente (ohne Schutzfunktion) an den Ärmeln und Rückenteil, Veredelungszugang am Rücken, verdeckte Verarbeitung an Knöpfen und Reissverschlüssen  
XS - S - M - L - XL - XXL - 3XL - 4XL - 5XL - 6XL  
CHF 105,50



**1 JN 868**  
James & Nicholson | 02.0868



**2 JN 870**  
James & Nicholson | 02.0870



**3 JN 869**  
James & Nicholson | 02.0869



white/royal



black/lime green



carbon/red



brown/stone



dark green/orange



red/navy



royal/white



navy/turquoise

**1 JN 868**

James & Nicholson 02.0868

**Workwear Halfzip Sweater -Color-**  
290g/m<sup>2</sup>, 70% Baumwolle, 30% Polyester

Innenseite angeraut, kontrastfarbige Einsätze an Seite und Schulter, Paspel an Schulter-Vorderteil, Rippstrickbündchen mit Elasthan an Arm- und Bundabschluss, 60° waschbar, trocknergeeignet

XS - S - M - L - XL - XXL - 3XL - 4XL - 5XL - 6XL

☞ 30 ☞ 5

CHF 37,50

**2 JN 870**

James & Nicholson 02.0870

**Herren Workwear Sweat Jacke -Color-**

290g/m<sup>2</sup>, 70% Baumwolle, 30% Polyester

Innenseite angeraut, kontrastfarbige Einsätze an Seite und Schulter, Paspel an Schulter-Vorderteil, Rippstrickbündchen mit Elasthan an Arm- und Bundabschluss, 2 Seitentaschen mit verdecktem Reissverschluss, 60° waschbar, trocknergeeignet

XS - S - M - L - XL - XXL - 3XL - 4XL - 5XL - 6XL

☞ 30 ☞ 5

CHF 40,50

**3 JN 869**

James & Nicholson 02.0869

**Damen Workwear Sweat Jacke -Color-**

290g/m<sup>2</sup>, 70% Baumwolle, 30% Polyester

Leicht tailliert, Innenseite angeraut, kontrastfarbige Einsätze an Seite und Schulter, Paspel an Schulter-Vorderteil, Rippstrickbündchen mit Elasthan an Arm- und Bundabschluss, 2 Seitentaschen mit verdecktem Reissverschluss, 60° waschbar, trocknergeeignet

XS - S - M - L - XL - XXL - 3XL - 4XL

☞ 30 ☞ 5

CHF 40,50



white/royal



black/lime green



brown/stone



dark green/orange



red/navy



carbon/red



royal/white



navy/turquoise



white/royal



black/lime green



carbon/red



brown/stone



dark green/orange



red/navy



white/royal



black/lime green



brown/stone



dark green/orange



royal/white



navy/turquoise



red/navy



carbon/red



royal/white



navy/turquoise

**JN 872**

James & Nicholson | 02.0872



**JN 847**

James & Nicholson | 02.847M



**JN 848**

James & Nicholson | 02.0848



**Workwear Bermuda -Color-**

250g/m<sup>2</sup>, 97% Baumwolle, 3% Elasthan  
Elastische leichte Canvas-Qualität, bequeme Passform durch Elasthananteil und ergonomische Schnittführung, reissfeste Dreifachnaht, dehnbare Bund mit Gürtelschlaufen, Schubtaschen, diverse Werkzeugtaschen, Zollstocktasche, Stiftefächer und Handytasche, verdeckte Verarbeitung an allen Knöpfen und Reissverschlüssen, 60° waschbar, trocknergeeignet

42 - 44 - 46 - 48 - 50 - 52 - 54 - 56 - 58 - 60 - 62

€ 20 □ 1

CHF 47,50

**Arbeitshose -Color-**

250g/m<sup>2</sup>, 97% Baumwolle, 3% Elasthan  
Elastische leichte Canvas-Qualität, bequeme Passform durch Elasthananteil und ergonomische Schnittführung, reissfeste Dreifachnaht, dehnbare Bund mit Gürtelschlaufen, Schubtaschen, diverse Werkzeugtaschen, Zollstocktasche, Stiftefächer und Handytasche, Reflexelemente (ohne Schutzfunktion) an Vorder und Rückseite, verdeckte Verarbeitung an Knöpfen und Reissverschlüssen, in 2 Längen erhältlich, kurz 02.847S, normal 02.847M, 60° waschbar, trocknergeeignet

25 - 26 - 27 - 28 - 42 - 44 - 46 - 48 - 50 - 52 - 54 - 56 - 58 - 60 - 62

€ 20 □ 1

CHF 69,-

**Latzhose -Color-**

250g/m<sup>2</sup>, 97% Baumwolle, 3% Elasthan  
Elastische leichte Canvas-Qualität, bequeme Passform durch Elasthananteil und ergonomische Schnittführung, reissfeste Dreifachnaht, dehnbare Bund mit Gürtelschlaufen, Latz mit längenverstellbaren elastischen Trägern, Schubtaschen, diverse Werkzeugtaschen, Zollstocktasche, Stiftefächer und Handytasche, geräumige Tasche mit Reissverschluss am Latz innen, Reflexelemente (ohne Schutzfunktion) an Vorder und Rückseite, verdeckte Verarbeitung an Knöpfen und Reissverschlüssen, 60° waschbar, trocknergeeignet

42 - 44 - 46 - 48 - 50 - 52 - 54 - 56 - 58 - 60 - 62

€ 20 □ 1

CHF 79,-

- white
- black
- carbon
- dark grey
- grey heather
- stone
- brown
- dark green
- lime green
- orange
- gold yellow
- red
- wine
- aqua
- royal
- navy
- turquoise



Polyster/Baumwolle Mischgewebe

**1 JN 838**  
James & Nicholson | 02.0838



**2 JN 837**  
James & Nicholson | 02.0837



**1 JN 838**  
James & Nicholson 02.0838  
**Herren Workwear T-Shirt**  
160g/m<sup>2</sup>, 50% Baumwolle, 50% Polyester  
Materialmix für optimale Form- und Waschbeständigkeit, Halsbündchen mit Elasthan, Nackenband, 60° waschbar, trocknergeeignet  
XS - S - M - L - XL - XXL - 3XL - 4XL - 5XL - 6XL  
👉 50 📦 10 CHF 13,10

**2 JN 837**  
James & Nicholson 02.0837  
**Damen Workwear T-Shirt**  
160g/m<sup>2</sup>, 50% Baumwolle, 50% Polyester  
Leicht taillierter Schnitt, Materialmix für optimale Form- und Waschbeständigkeit, Halsbündchen mit Elasthan, Nackenband, femininer V-Ausschnitt, 60° waschbar, trocknergeeignet  
XS - S - M - L - XL - XXL - 3XL - 4XL  
👉 100 📦 10 CHF 13,10



**3 JN 866**  
James & Nicholson | 02.0866



**4 JN 865**  
James & Nicholson | 02.0865



**3 JN 866**  
James & Nicholson 02.0866  
**Herren Workwear Polo mit Brusttasche langarm**  
200g/m<sup>2</sup>, 50% Baumwolle, 50% Polyester  
Gestrickter Polokragen, 3-er Knopfleiste, Arm-bündchen mit Elasthan, Brusttasche mit Patte und Knopf, loser Taschenbeutel zur einfachen Veredelung, Nackenband, loser Nackenspiegel für einfache Kennzeichnung, 60° waschbar, trocknergeeignet  
XS - S - M - L - XL - XXL - 3XL - 4XL - 5XL - 6XL  
👉 30 📦 10 CHF 25,10

**4 JN 865**  
James & Nicholson 02.0865  
**Damen Workwear Polo mit Brusttasche langarm**  
200g/m<sup>2</sup>, 50% Baumwolle, 50% Polyester  
Leicht tailliert, gestrickter Polokragen, 4-er Knopfleiste, Arm-bündchen mit Elasthan, Brusttasche mit Patte und Knopf, loser Taschenbeutel zur einfachen Veredelung, Nackenband, loser Nackenspiegel für einfache Kennzeichnung, 60° waschbar, trocknergeeignet  
XS - S - M - L - XL - XXL - 3XL - 4XL  
👉 30 📦 10 CHF 25,10



Polyster/Baumwolle Mischgewebe

**5 JN 830**  
James & Nicholson | 02.0830



**6 JN 829**  
James & Nicholson | 02.0829



**5 JN 830**  
James & Nicholson 02.0830  
**Herren Workwear Piqué Polo**  
200g/m<sup>2</sup>, 50% Baumwolle, 50% Polyester  
Gestrickter Polokragen, Nackenband, loser Nackenspiegel für einfache Kennzeichnung, Knopfleiste mit 3 Knöpfen, gestrickte Arm-bündchen, 60° waschbar, trocknergeeignet, optimale Form- und Waschbeständigkeit  
XS - S - M - L - XL - XXL - 3XL - 4XL - 5XL - 6XL  
👉 50 📦 10 CHF 22,-

**6 JN 829**  
James & Nicholson 02.0829  
**Damen Workwear Piqué Polo**  
200g/m<sup>2</sup>, 50% Baumwolle, 50% Polyester  
Gestrickter Polokragen, Nackenband, loser Nackenspiegel für einfache Kennzeichnung, Knopfleiste mit 4 Knöpfen, gestrickte Arm-bündchen, Seitenschlitze, 60° waschbar, trocknergeeignet, optimale Form- und Waschbeständigkeit  
XS - S - M - L - XL - XXL - 3XL - 4XL  
👉 50 📦 10 CHF 22,-

- white
- black
- carbon
- dark grey
- grey heather
- stone
- brown
- dark green
- lime green
- orange
- gold yellow
- red
- wine
- aqua
- royal
- navy
- turquoise



**1 JN 840**  
James & Nicholson | 02.0840

**Workwear Sweater**

290g/m<sup>2</sup>, 70% Baumwolle, 30% Polyester  
Strapazierfähiges Material, innen angeraut, Rippstrickbündchen an Hals Arm und Saum, 60° waschbar, trocknergeeignet

XS - S - M - L - XL - XXL - 3XL - 4XL - 5XL - 6XL  
👕 30 📦 5 CHF 27,70



**2 JN 831**  
James & Nicholson | 02.0831

**Workwear Half Zip Sweater**

290g/m<sup>2</sup>, 70% Baumwolle, 30% Polyester  
Innenseite angeraut, elastische Rippstrickbündchen an Arm- und Bundabschluss, 60° waschbar, trocknergeeignet

XS - S - M - L - XL - XXL - 3XL - 4XL - 5XL - 6XL  
👕 30 📦 5 CHF 37,50



**3 JN 836**  
James & Nicholson | 02.0836

**Sweatjacke mit Stehkragen**

290g/m<sup>2</sup>, 70% Baumwolle, 30% Polyester  
Stehkragen, 2 Seitentaschen mit verdecktem Reißverschluss, elastische Rippbündchen an Arm und Bund, 60° waschbar, trocknergeeignet

XS - S - M - L - XL - XXL - 3XL - 4XL - 5XL - 6XL  
👕 30 📦 5 CHF 41,50



**4 JN 867**  
James & Nicholson | 02.0867

**Damen Workwear Polo mit Brusttasche**

200g/m<sup>2</sup>, 50% Baumwolle, 50% Polyester  
Leicht tailliert, 4-er Knopfleiste, gestrickter Polokragen und Arm Bündchen, Brusttasche mit Patte und Knopf, loser Taschenbeutel zur einfachen Veredelung, Nackenband, loser Nackenspiegel für einfache Kennzeichnung, 60° waschbar, trocknergeeignet

XS - S - M - L - XL - XXL - 3XL - 4XL  
👕 50 📦 10 CHF 22,40



**5 JN 874**  
James & Nicholson | 02.0874

**Herren Bio Workwear Polo**

200g/m<sup>2</sup>, 50% gekämmte ringgesponnene Bio Baumwolle, 50% Polyester  
Gestrickter Polokragen, Nackenband, Knopfleiste mit 3 Knöpfen, gestrickte Arm Bündchen, 60° waschbar, trocknergeeignet

XS - S - M - L - XL - XXL - 3XL - 4XL - 5XL - 6XL  
👕 50 📦 1 CHF 22,-



**6 JN 873**  
James & Nicholson | 02.0873

**Damen Bio Workwear Polo**

200g/m<sup>2</sup>, 50% gekämmte ringgesponnene Bio-Baumwolle, 50% Polyester  
Gestrickter Polokragen, Nackenband, Knopfleiste mit 4 Knöpfen, gestrickte Arm Bündchen, Seitenschlitze, 60° waschbar, trocknergeeignet

XS - S - M - L - XL - XXL - 3XL - 4XL  
👕 50 📦 1 CHF 22,-

widerstandsfähig gegen Sonne und Schweiß



**BIO ORGANIC**

**1 JN 1802**  
James & Nicholson | 02.1802



**1 JN 1801**  
James & Nicholson | 02.1801



white



black



carbon



grey heather

**1 JN 1802**  
James & Nicholson 02.1802  
**Herren Bio Stretch-T Work -Solid-**  
180g/m<sup>2</sup>, 95% gekämmte ring-  
gespinnene Bio Baumwolle, 5%  
Elasthan  
Halsbündchen mit Elasthan,  
Nackenband, Rundhalsausschnitt,  
trocknergeeignet  
XS - S - M - L - XL - XXL - 3XL -  
4XL - 5XL - 6XL  
☎ 50 ☑ 5 CHF 17,15

**2 JN 1801**  
James & Nicholson 02.1801  
**Damen Bio Stretch-T Work -Solid-**  
180g/m<sup>2</sup>, 95% gekämmte ring-  
gespinnene Bio Baumwolle, 5%  
Elasthan  
Leicht tailliert, Halsbündchen mit  
Elasthan, Nackenband, Rundhals-  
ausschnitt, trockennergeeignet  
XS - S - M - L - XL - XXL - 3XL -  
4XL  
☎ 50 ☑ 5 CHF 17,15



**BIO ORGANIC**

**3 JN 1804**  
James & Nicholson | 02.1804



**4 JN 1803**  
James & Nicholson | 02.1803



olive



dark green



lime green

**3 JN 1804**  
James & Nicholson 02.1804  
**Herren Bio Stretch-T Work LSL -Solid-**  
180g/m<sup>2</sup>, 95% gekämmte ring-  
gespinnene Bio Baumwolle, 5%  
Elasthan  
Halsbündchen mit Elasthan,  
Nackenband, Rundhalsausschnitt,  
trocknergeeignet  
XS - S - M - L - XL - XXL - 3XL -  
4XL - 5XL - 6XL  
☎ 50 ☑ 5 CHF 21,-

**4 JN 1803**  
James & Nicholson 02.1803  
**Damen Bio Stretch-T Work LSL -Solid-**  
180g/m<sup>2</sup>, 95% gekämmte ring-  
gespinnene Bio Baumwolle, 5%  
Elasthan  
Leicht tailliert, Halsbündchen mit  
Elasthan, Nackenband, Rundhals-  
ausschnitt, trockennergeeignet  
XS - S - M - L - XL - XXL - 3XL -  
4XL  
☎ 50 ☑ 5 CHF 21,-



**BIO ORGANIC**

**5 JN 1806**  
James & Nicholson | 02.1806



**6 JN 1805**  
James & Nicholson | 02.1805



red



royal



navy



turquoise

**5 JN 1806**  
James & Nicholson 02.1806  
**Herren Bio Stretch Polo Work -Solid-**  
210g/m<sup>2</sup>, 94% gekämmte ring-  
gespinnene Bio Baumwolle, 6%  
Elasthan  
Gestrickter Polokragen und  
Armbündchen, Knopfleiste mit 3  
Ton-in-Ton Knöpfen, Seitenschlitze,  
trocknergeeignet  
XS - S - M - L - XL - XXL - 3XL -  
4XL - 5XL - 6XL  
☎ 50 ☑ 5 CHF 23,70

**6 JN 1805**  
James & Nicholson 02.1805  
**Damen Bio Stretch Polo Work -Solid-**  
210g/m<sup>2</sup>, 94% gekämmte ring-  
gespinnene Bio Baumwolle, 6%  
Elasthan  
Leicht tailliert, gestrickter Polokra-  
gen und Armbündchen, Knopfleiste  
mit 4 Ton-in-Ton Knöpfen, Sei-  
tenschlitze, trockennergeeignet  
XS - S - M - L - XL - XXL - 3XL -  
4XL  
☎ 50 ☑ 5 CHF 23,70



- white
- black
- dark grey
- carbon
- grey heather
- stone
- brown
- dark green
- lime green
- gold yellow
- orange
- red
- wine
- aqua
- royal
- navy
- turquoise

**1 JN 1807**

James & Nicholson 02.1807

**Damen Bio Workwear T-Shirt -Solid-**

160g/m<sup>2</sup>, 50% gekämmte ringgesponnene Bio Baumwolle, 50% Polyester

Leicht tailliert, V-Ausschnitt, Halsbündchen mit Elasthan, Nackenband, pflegeleicht und strapazierfähig, 60° waschbar, trocknergeeignet

XS - S - M - L - XL - XXL - 3XL - 4XL

👚 50 📦 5 CHF 14,50

**2 JN 1808**

James & Nicholson 02.1808

**Herren Bio Workwear T-Shirt -Solid-**

160g/m<sup>2</sup>, 50% gekämmte ringgesponnene Bio Baumwolle, 50% Polyester

Rundhalsausschnitt, Halsbündchen mit Elasthan, Nackenband, pflegeleicht und strapazierfähig, 60° waschbar, trocknergeeignet

XS - S - M - L - XL - XXL - 3XL - 4XL - 5XL - 6XL

👚 50 📦 10 CHF 14,50

**1 JN 1807**

James & Nicholson | 02.1807



**2 JN 1808**

James & Nicholson | 02.1808



- black
- navy

**3 JN 877**

James & Nicholson | 02.877M

**Workwear Cargo Hose -Solid-**

280g/m<sup>2</sup>, 64% Polyester, 33% Baumwolle, 3% Elasthan  
Robustes und strapazierfähiges Mischgewebe mit BIONIC FINISH®ECO-Ausrüstung, Bund mit Gürtelschlaufen, reissfeste Dreifachnaht, 2 Schubtaschen, 2 Gesässtaschen, 2 Cargotaschen mit Zollstocktasche, Handytasche, Stiftefach, YKK Reissverschluss, in 3 Längen erhältlich, im Webshop: kurz 02.877S, mittel 02.877M, lang 02.877L

25 - 26 - 27 - 28 - 28 - 42 - 44 - 46 - 48 - 50 - 52 - 54 - 56 - 58 - 60 - 62 - 94 - 98 - 102 - 106 - 110

👚 20 📦 1 CHF 66,-



- white
- black
- carbon
- grey heather
- brown
- olive
- dark green
- red
- royal
- dark royal
- navy

**4 JN 1810**

James & Nicholson | 02.1810

**Herren Doubleface Work Jacket -Solid-**

380g/m<sup>2</sup>, 55% Polyester, 45% Baumwolle  
2-Lagen Konstruktion, Innenseite Fleece, aussen Jerseystoff, Stehkragen, elastische Bündchen an Arm- und Bundabschluss, Kängurutasche mit verdeckten Reissverschlüssen, reflektierender Frontreissverschluss (ohne Schutzfunktion), YKK Reissverschlüsse

XS - S - M - L - XL - XXL - 3XL - 4XL - 5XL - 6XL

👚 25 📦 1 CHF 49,50

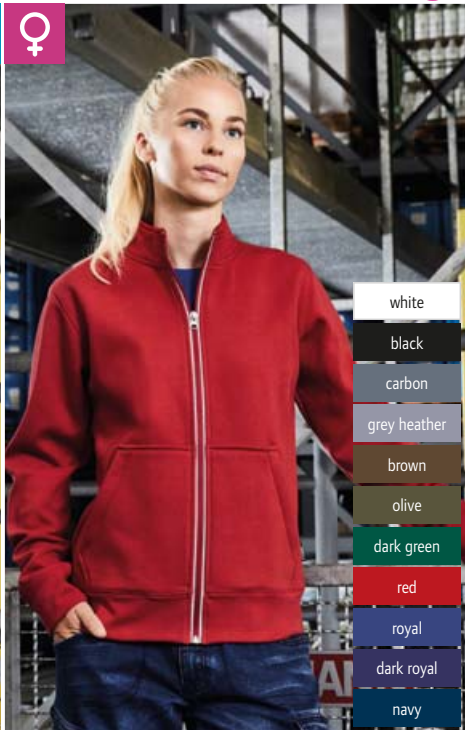

- white
- black
- carbon
- grey heather
- brown
- olive
- dark green
- red
- royal
- dark royal
- navy

**5 JN 1809**

James & Nicholson | 02.1809

**Damen Doubleface Work Jacket -Solid-**

380g/m<sup>2</sup>, 55% Polyester, 45% Baumwolle  
Leicht tailliert, 2-Lagen Konstruktion, aussen Jerseystoff, Innenseite Fleece, Stehkragen, elastische Bündchen an Arm- und Bundabschluss, Kängurutasche mit verdeckten Reissverschlüssen, reflektierender Frontreissverschluss (ohne Schutzfunktion), YKK Reissverschlüsse

XS - S - M - L - XL - XXL - 3XL - 4XL

👚 25 📦 1 CHF 49,50



**1 MB 6621**  
Myrtle Beach | 03.6621  
**6-Panel Workwear Kappe**  
65% Polyester, 35% Baumwolle  
Robustes Mischgewebe, 6 umsticker  
Luftlöcher, 6 Ziernähte am Schild,  
verstärktes Frontpanel, wattiertes  
Schweissband, Clipverschluss in  
mattsilber  
onesize  
☎ 144 ☑ 24 CHF 8,15

**2 MB 6235**  
Myrtle Beach | 03.6235  
**6 Panel Workwear Kappe**  
100% Polyester  
Strapazierfähiges Gewebe, 6  
gestickte Luftlöcher, 6 Ziernähte am  
Schild, laminierte Frontpanels, watiertes  
Schweissband, Clipverschluss  
in mattsilber mit Metallöse  
onesize  
☎ 144 ☑ 24 CHF 9,25

**1 MB 6621**  
Myrtle Beach | 03.6621

**2 MB 6235**  
Myrtle Beach | 03.6235

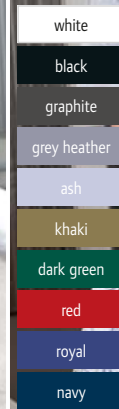
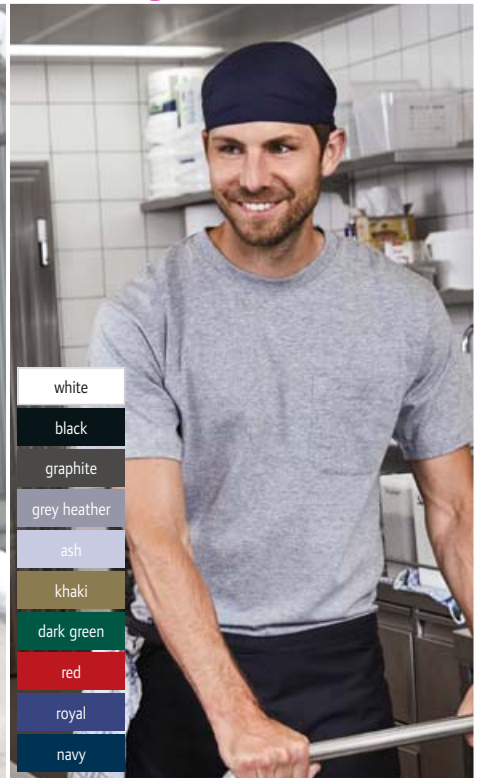
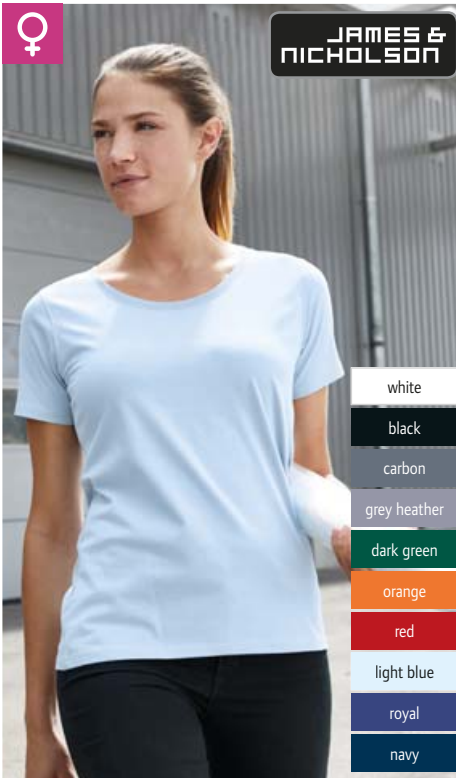
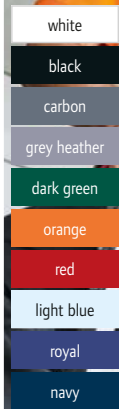

**3 JN 800**  
James & Nicholson | 02.0800  
**Herren Workwear T-Shirt**  
180g/m<sup>2</sup>, 100% gekämmte ringgesponnene Baumwolle,  
Single Jersey  
Strapazierfähig, optimale Formbeständigkeit, Schnitt garantiert optimale Bewegungsfreiheit, Doppelnähte, Nackenband, weiss 95°, farbig 60° waschbar, trocknergeeignet  
S - M - L - XL - XXL - 3XL - 4XL - 5XL - 6XL  
☎ 100 ☑ 10 CHF 15,85

**4 JN 802**  
James & Nicholson | 02.0802  
**Damen Workwear T-Shirt**  
180g/m<sup>2</sup>, 100% gekämmte ringgesponnene Baumwolle,  
Single Jersey  
Leicht tailliert, optimale Formbeständigkeit, Schnitt garantiert optimale Bewegungsfreiheit, Doppelnähte, Nackenband, weiss 95°, farbig 60° waschbar, trocknergeeignet, strapazierfähig  
S - M - L - XL - XXL  
☎ 100 ☑ 10 CHF 15,85

**5 JN 920**  
James & Nicholson | 02.0920  
**Herren T-Shirt mit Brusttasche**  
180g/m<sup>2</sup>, 100% gekämmte ringgesponnene Baumwolle  
Rundhalsausschnitt mit Elasthan, Nackenband, Doppelnähte an Schultern Hals- und Armausschnitt, aufgesteppte Brusttasche, 60° waschbar, formbeständig  
S - M - L - XL - XXL - 3XL  
☎ 100 ☑ 10 CHF 11,20





- white
- black
- graphite
- grey heather
- ash
- khaki
- dark green
- red
- royal
- navy

**1 JN 922**  
James & Nicholson | 02.0922

**Piqué Polo mit Brusttasche**

200g/m<sup>2</sup>, 100% gekämmte ringgesponnene Baumwolle  
Feine Piqué-Struktur, gestrickter Polokragen und Armbündchen, Knöpfe Ton-in-Ton, Seitenschlitze, Doppelnähte an Schultern und Armausschnitt, aufgesteppte Brusttasche, 60° waschbar, formbeständig

S - M - L - XL - XXL - 3XL

☎ 50 ☐ 10

CHF 19,15



- white
- black
- dark green
- orange
- red
- wine
- royal
- navy

**2 JN 25**  
James & Nicholson | 02.0025

**Piqué Worker Polo**

190g/m<sup>2</sup>, 65% Polyester, 35% Baumwolle  
strapazierfähig und pflegeleicht, gestrickter Polokragen, Nackenband, Seitenschlitze, Knöpfe Ton-in-Ton, Doppelnähte an Schultern- Hals- und Armausschnitt, 60° waschbar, trocknergeeignet

S - M - L - XL - XXL - 3XL

☎ 50 ☐ 5

CHF 15,75



- white
- black
- graphite
- grey heather
- ash
- khaki
- dark green
- red
- royal
- navy

**3 JN 924**  
James & Nicholson | 02.0924

**Sweater mit Brusttasche**

300g/m<sup>2</sup>, 80% Baumwolle, 20% Polyester  
3-fädige Sweat-Qualität, angeraute Innenseite, robuste Doppelnähte an Schultern Bund Hals- und Armausschnitt, Bündchen mit Elasthan, Nackenband und Halbmondbesatz im Nacken, 60° waschbar, formbeständig

S - M - L - XL - XXL - 3XL

☎ 30 ☐ 5

CHF 28,50



**4 JN 801**  
James & Nicholson | 02.0801

**Herren Heavy Workwear Piqué Polo**

220g/m<sup>2</sup>, 100% gekämmte ringgesponnene Baumwolle  
Optimale Formbeständigkeit, Schnitt garantiert optimale Bewegungsfreiheit, gestrickter Polokragen und Armbündchen, Nackenband, Doppelnähte, weiss 95°, farbig 60° waschbar, trocknergeeignet

S - M - L - XL - XXL - 3XL - 4XL - 5XL - 6XL

☎ 50 ☐ 10

CHF 21,60

**5 JN 803**  
James & Nicholson | 02.0803

**Damen Heavy Workwear Piqué Polo**

220g/m<sup>2</sup>, 100% gekämmte ringgesponnene Baumwolle  
Leicht taillierter Schnitt, optimale Formbeständigkeit, Schnitt garantiert optimale Bewegungsfreiheit, gestrickter Polokragen und Armbündchen, Nackenband, Doppelnähte, weiss 95°, farbig 60° waschbar, trocknergeeignet

S - M - L - XL - XXL

☎ 50 ☐ 10

CHF 21,60



white black carbon grey heather dark green orange red light blue royal navy

Die angegebenen Preise sind Richtpreise. Konkrete Preise entnehmen Sie bitte der aktuell gültigen Preisliste.



JAMES & NICHOLSON

Strick Fleece

Melange Fleece

1 JN 864  
James & Nicholson | 02.0864



♂ ♀

Strick Fleece

Melange Fleece

2 JN 862  
James & Nicholson | 02.0862

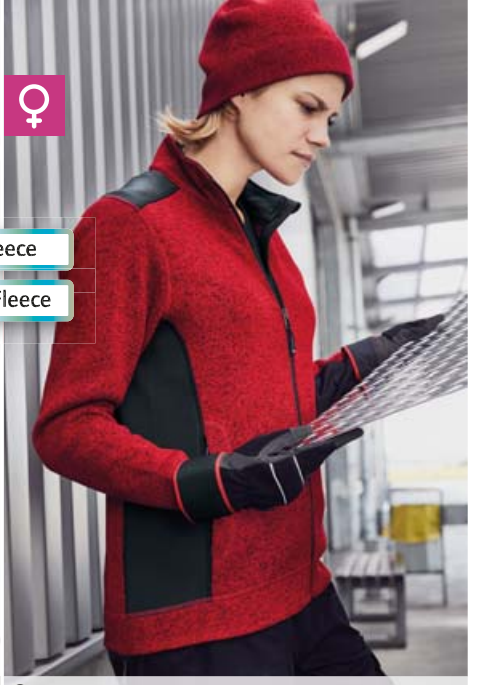

3 JN 861  
James & Nicholson | 02.0861



white melange/carbon

carbon melange/black

stone melange/black

dark green melange/black

red melange/black

royal melange/navy

**Herren Workwear Strickfleece Halfzip -Strong-**  
280g/m<sup>2</sup>, 100% Polyester  
Stehkragen mit unterlegtem Reissverschluss mit Kinnschutz, weiches wärmendes pflegeleichtes Material in Melange-Optik, Aussenseite Strickoptik, Innenseite flauschig weich angeraut, elastische Softshelleinsätze an Seiten Schultern und Ärmel  
XS - S - M - L - XL - XXL - 3XL - 4XL - 5XL - 6XL  
👉 30 📦 1 CHF 45,50

**Herren Workwear Strickfleece Jacke -Strong-**  
280g/m<sup>2</sup>, 100% Polyester  
Stehkragen, durchgehend unterlegter Reissverschluss mit Kinnschutz, elastische Softshelleinsätze an Seiten Schultern und Ärmel, 2 Seitentaschen mit verdecktem Reissverschluss, weiches wärmendes pflegeleichtes Material in Melange-Optik, Aussenseite Strickoptik, Innenseite flauschig weich angeraut  
XS - S - M - L - XL - XXL - 3XL - 4XL - 5XL - 6XL  
👉 30 📦 1 CHF 55,-

**Damen Workwear Strickfleece Jacke -Strong-**  
280g/m<sup>2</sup>, 100% Polyester  
Leicht tailliert, Stehkragen, durchgehend unterlegter Reissverschluss mit Kinnschutz, elastische Softshelleinsätze an Seiten Schultern und Ärmel, 2 Seitentaschen mit verdecktem Reissverschluss, weiches wärmendes pflegeleichtes Material in Melange-Optik, Aussenseite Strickoptik, Innenseite flauschig weich angeraut  
XS - S - M - L - XL - XXL - 3XL - 4XL  
👉 30 📦 1 CHF 55,-



4 JN 810  
James & Nicholson | 02.0810

**Workwear Jacke mit abnehmbaren Ärmeln**  
Aussen: 100% Polyester Oxford, Mittelschicht: 100% Polyester, Innen: 100% Polyamid  
Wasserabweisend (600mm Wassersäule), wind- und schmutzabweisend, abnehmbare Ärmel mit Reissverschluss, Krageninnenseite aus Fleece, 2 grosse Brusttaschen, Handytasche und Stifthalter auf rechter Brusttasche, Ärmeltasche mit Reissverschluss, 2 geräumige Innentaschen, Strickbündchen an Arm und am Saum, Reflexpaspel (ohne Schutzfunktion) in Arm- Vorder- und Rückenteil, Veredelungszugang am Rücken und an linker Brusttasche  
S - M - L - XL - XXL - 3XL - 4XL  
👉 10 📦 1 CHF 95,50



5 JN 812  
James & Nicholson | 02.0812

**3-in-1 Piloten Jacke**  
Aussen: 60% Polyester, 40% Baumwolle, Futterstoff und Wattierung: 100% Polyester  
Wind- und wasserabweisend (600mm Wassersäule), schmutzabweisend, Winter- Übergangsjacke und Weste in einem, durch Reissverschluss austrennbare Innenweste aus Sherpafleece, abnehmbarer Kragen aus Sherpafleece, abnehmbare Ärmel, 2 grosse Brusttaschen mit Reissverschluss und Handytasche, 2 Seitentaschen, Ärmeltasche mit Reissverschluss, 2 geräumige Innentaschen, Weste mit 1 Innentasche, Strickbündchen an Arm und Bund, Reflexpaspel (ohne Schutzfunktion) an Schulter und Rückenteil, Veredelungszugang am Rücken  
S - M - L - XL - XXL - 3XL  
👉 10 📦 1 CHF 98,50



6 MB 7121  
Myrtle Beach | 03.7121

**Strickmütze in Melangeoptik -Strong-**  
44g, Oberstoff: 100% Polyester  
Aussenseite Strickoptik, Innenseite und breiter Aussenbesatz flauschig weich angeraut  
onesize  
👉 100 📦 10 CHF 7,80

- black/black
- carbon/black
- stone/black
- dark green/black
- red/navy
- royal/navy
- navy/navy

- black
- navy

Strick Fleece



white melange/carbon carbon melange/black stone melange/black dark green melange/black red melange/black royal melange/navy



### 1 Perfect Pro

B&C 01.0C01

#### Workwear T-Shirt

185g/m<sup>2</sup>, 100% einlaufvorbehandelte ringgesponnene Baumwolle  
Eingesetzte Ärmel, 2-lagiger Kragen und Bündchen in 1x1 Rippstrick mit Lycra®, vorgezogene Schulternaht mit verstärkten Flatlock-Nähten, trockenere geeignet, 60° waschbar  
S - M - L - XL - XXL - 3XL - 4XL  
☞50 ☐5 CHF 13,75

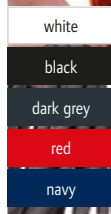

1 Perfect Pro  
B&C | 01.0C01

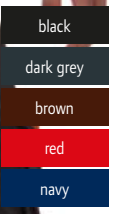

2 Hero Pro  
B&C | 01.0C20

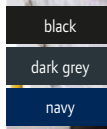

3 Energy Pro  
B&C | 01.0C11

#### Workwear Piqué Polo

200g/m<sup>2</sup>, 65% Polyester, 35% einlaufvorbehandelte gekämmte ringgesponnene Baumwolle  
Angesetzte Ärmel, praktische integrierte Brusttasche zur Veredelung, Kragen und Bündchen in 1x1 Rippstrick, 3er Knopfleiste Ton-in-Ton, 60° waschbar, trockenere geeignet  
S - M - L - XL - XXL - 3XL - 4XL  
☞30 ☐5 CHF 22,10

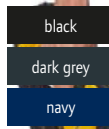

4 Skill Pro  
B&C | 01.0C10

#### Workwear Piqué Polo

230g/m<sup>2</sup>, 100% einlaufvorbehandelte gekämmte ringgesponnene Baumwolle, Piqué-Qualität  
Praktische eingesetzte Brusttasche zur Veredelung, modisches Design, 3er Knopfleiste Ton-in-Ton, Kragen und Bündchen in 1x1 Rippstrick, 60° waschbar, trockenere geeignet  
S - M - L - XL - XXL - 3XL - 4XL  
☞30 ☐5 CHF 25,40

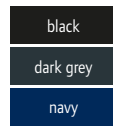

5 Coolpower Pro Polo  
B&C | 01.0C12

#### Workwear Funktions Polo

200g/m<sup>2</sup>, 100% Polyester, CoolDry Material  
Aufgesetzte Brusttasche, Knopfleiste mit 3er Knopfleiste Ton-in-Ton, Ärmel mit weitem Bund, absorbiert Feuchtigkeit, 60° waschbar, atmungsaktiv  
S - M - L - XL - XXL - 3XL  
☞30 ☐5 CHF 29,-



**1 Shield Softshell Pro**  
B&C | 01.0042

**Workwear Softshell Jacke**  
Aussen: Mini-Ripstop aus 96% Polyester und 4% Elasthan, Mittelschicht: atmungsaktive, windabweisende und wasserdichte TPU-Schichtmembran, Innen: 100% Polyester Microfleece  
Ergonomische Passform, verstärkte Besätze (schwarz) an Schultern, Ellbogen und hinterem Saum, längere Rückenpartie, reflektierende Paspelierung (ohne Schutzfunktion) an Schulterbesätzen und unterem Rückenteil, 5 geräumige Multifunktionstaschen (3 aussen, 2 innen), Veredelungszugang an Vorder- und Rückenteil sowie an den Ärmeln, verstellbarer Saum mit Kordeln und Stoppern  
S - M - L - XL - XXL - 3XL - 4XL  
☎ 10 ☐ 1 CHF 80,50

**2 Expert Pro**  
B&C | 01.0C40

**Workwear Bodywarmer**  
200g/m<sup>2</sup>, Aussen: 100% windfestes Ripstop Polyester, Innen: 100% wattiertes Polyesterfutter  
Reissverschluss mit Kinnschutz, 3 Klettverschlüsse und 2 Druckknöpfe für Windpatte, 11 multifunktionale Taschen, Kragen mit Microfleece-Futter, elastische Windprotektoren, verlängerte Rückenpartie, Paspelierung vorne, doppelte Nähte, wasserabweisend und winddicht  
S - M - L - XL - XXL - 3XL - 4XL  
☎ 10 ☐ 1 CHF 53,-

**3 Shelter Pro**  
B&C | 01.UC41

**Workwear Jacke**  
230g/m<sup>2</sup>, Aussen: 100% Ripstop Polyesterseide, Futter: 200g/m<sup>2</sup>, 100% Polyesterwattierung  
Hochfunktionale, schwere Arbeitsjacke, ergonomische, versteckte Kapuze, 12 Multifunktionstaschen, längere Rückenpartie, 1 leicht zugängliche Smartphone-Tasche mit Klettverschluss aussen, 3 zusätzliche Kugelschreibertaschen aussen, 2 Fronttaschen mit Zweifach-Eingriff und seitlich zugänglichen Fleece-Handwärmertaschen sowie Klappe mit Klettverschlüssen, 1 aufgesetzte Innentasche mit Klettverschluss, 1 Armtasche mit Reissverschluss, verstellbare Bündchen mit Klettverschluss, Veredelungszugang am Rücken und an der Brust  
S - M - L - XL - XXL - 3XL - 4XL  
☎ 10 ☐ 1 CHF 81,50

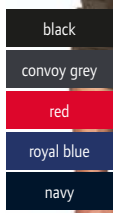

**4 K624**  
Kariban | 20.K624

**Multifunktions Gilet**  
65% Polyester, 35% Baumwoll-Drill  
4 Taschen vorne, 3 Blasebalg-Taschen mit Patte, 1 geteilte Brusttasche, Einfassung an Ausschnitt Arm und Saum  
XS - S - M - L - XL - XXL - 3XL - 4XL - 5XL  
☎ 50 ☐ 5 CHF 25,70

**5 Universal Pro**  
B&C | 01.0C50

**Workwear Hose**  
245g/m<sup>2</sup>, 65% Polyester, 35% gekämmter Baumwoll-Twill  
Diverse Funktionstaschen, 60° waschbar, trocknergeeignet, Innentasche für Knieschützer verstärkt mit Oxford-Gewebe, Seitentaschen mit Klappe und Velcro®-Klettverschluss, Gummiband hinten für Anpassung der Bundweite, grössere Gürtelschlaufen hinten, halb lose Zollstocktasche für bessere Bewegungsfreiheit, breiterer Saum an Hosenbeinen für bessere Anpassung der richtigen Beinlänge (Verlängerung 5cm), Ring zum Befestigen von Karte, Schlüssel, etc., verstärkte Nähte, Riegel an stärker belasteten Stellen  
44 - 46 - 48 - 50 - 52 - 54 - 56 - 58 - 60 - 62  
☎ 10 ☐ 1 CHF 54,50

**6 Performance Pro**  
B&C | 01.0C51

**Workwear Multipocket Hose**  
245g/m<sup>2</sup>, 65% Polyester, 35% gekämmter Baumwoll-Twill  
Vielzahl von Funktionstaschen, 60° waschbar, trocknergeeignet, Innentasche für Knieschützer verstärkt mit Cordura®-Gewebe, Schlaufe für Hammer auf jeder Hosenseite, Velcro®-Befestigungssystem für schnelles und einfaches Befestigen der Werkzeugtaschen, tiefe doppelte Tasche vorne zur Aufbewahrung der losen Taschen wenn diese nicht benutzt werden, Gummiband hinten für Anpassung der Bundweite, grosse lose Taschen für mehr Tragekomfort beim Arbeiten, verstärkte Nähte, Riegel an stärker belasteten Stellen  
44 - 46 - 48 - 50 - 52 - 54 - 56 - 58 - 60 - 62  
☎ 10 ☐ 1 CHF 65,-



1 3077

Promodoro 40.3077

Herren Workwear EXCD T-Shirt

180g/m<sup>2</sup>, 60% gekämmte ringgesponnene Baumwolle, 40% Polyester VORTEX® Garn, Single Jersey

Schlaufen in der Seitennaht innen, schmal eingefasster Ausschnitt mit Elasthananteil, Nackenband, extrem glatte pillingresistente Oberfläche, verstärkte Schulter- und Doppelnähte, 60° waschbar, trocknergeeignet, Industriewäsche

S - M - L - XL - XXL - 3XL - 4XL - 5XL  
👕100 📦10 CHF 11,50

- white
- black
- charcoal
- steel grey
- new light grey
- forest
- green
- apple green
- flame
- fire red
- granat
- ice blue
- cobalt blue
- navy
- jade



2 3075

Promodoro 40.3075

Damen Workwear EXCD T-Shirt

180g/m<sup>2</sup>, 60% gekämmte ringgesponnene Baumwolle, 40% Polyester VORTEX® Garn, Single Jersey

Schlaufen in der Seitennaht innen, schmal eingefasster femininer Ausschnitt mit Elasthananteil, Nackenband, extrem glatte pillingresistente Oberfläche, verstärkte Schulter- und Doppelnähte, 60° waschbar, trocknergeeignet, Industriewäsche

S - M - L - XL - XXL - 3XL  
👕100 📦10 CHF 10,20

1 3077  
Promodoro | 40.3077



2 3075  
Promodoro | 40.3075

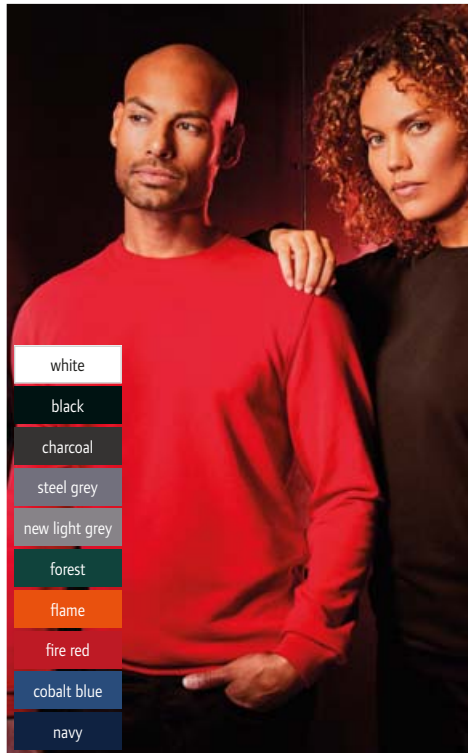

- white
- black
- charcoal
- steel grey
- new light grey
- forest
- flame
- fire red
- cobalt blue
- navy

3 5077  
Promodoro | 40.5077



Unisex Workwear EXCD Sweater

320g/m<sup>2</sup>, 60% gekämmte ringgesponnene Baumwolle, 40% Polyester VORTEX® Garn

Verstärkte Schulter- und Doppelnähte, Schlaufen in der Seitennaht innen, Nackenband, Halbmond im Nacken, Elasthanbündchen an Hals, Ärmeln und Saum, extrem glatte Oberfläche, French Terry, 60° waschbar, trocknergeeignet, Industriewäsche

XS - S - M - L - XL - XXL - 3XL - 4XL - 5XL  
👕25 📦1 CHF 31,50

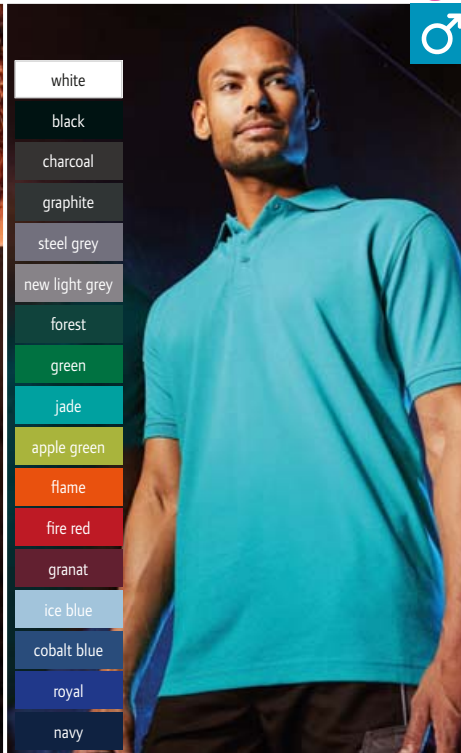

- white
- black
- charcoal
- graphite
- steel grey
- new light grey
- forest
- green
- jade
- apple green
- flame
- fire red
- granat
- ice blue
- cobalt blue
- royal
- navy

4 4400  
Promodoro | 40.4400



Herren Workwear EXCD Polo

220g/m<sup>2</sup>, 60% gekämmte ringgesponnene Baumwolle, 40% Polyester

3 Ton-in-Ton Knöpfe, separate Brusttasche, Schlaufen in der Seitennaht innen, offene Armabschlüsse, Seitenschlitze, neutrales Grössenlabel, 60° waschbar, trocknergeeignet, Industriewäsche

S - M - L - XL - XXL - 3XL - 4XL - 5XL  
👕50 📦5 CHF 21,-



- white
- black
- charcoal
- graphite
- steel grey
- new light grey
- forest
- green
- jade
- apple green
- flame
- fire red
- granat
- ice blue
- cobalt blue
- royal
- navy

5 4405  
Promodoro | 40.4405



Damen Workwear EXCD Polo

220g/m<sup>2</sup>, 60% gekämmte ringgesponnene Baumwolle, 40% Polyester

4 Ton-in-Ton Knöpfe, separate Brusttasche, Schlaufen in der Seitennaht innen, offene Armabschlüsse, Seitenschlitze, neutrales Grössenlabel, 60° waschbar, trocknergeeignet, Industriewäsche

S - M - L - XL - XXL - 3XL  
👕50 📦5 CHF 17,60



EXCD  
by promodoro

promodoro®

**1 5270**  
Promodoro | 40.5270



**2 5275**  
Promodoro | 40.5275



**3 R310X**  
Result Work-Guard | 30.310X



**Workwear Hose**  
Aussen: 270g/m<sup>2</sup>, 65% Polyester, 35% Baumwolle, Kontrastmaterial: 210g/m<sup>2</sup>, 100% Polyester  
Taschen an den Knien für Kniepolster, 2 Seitentaschen, Handytasche und Zipptasche am linken Oberschenkel, Cargotasche, elastischer Bund, 2 Taschen hinten, Gürtelschlaufen, verstärkte Nähte, dreifache Nähte, Reflektorstreifen (ohne Schutzfunktion), komfortabler Schnitt, schwarze Kontrasteinsätze und rote Details, variable Beinlänge, verstärkte Kniepartie, winddicht, 60° waschbar  
S - M - L - XL - XXL - 3XL - 4XL - 5XL  
☎ 10 ☐ 5

CHF 49,-

**4 R308M**  
Result Work-Guard | 30.308X

**Workwear Hose**  
Aussen: 270g/m<sup>2</sup>, 65% Polyester, 35% Baumwolle  
Reissverschluss und Knopf, tiefe Seitentaschen, Seitentaschen mit Lasche und Klettverschluss, Handytasche, Hammerschlaufe, Doppelnähte, komfortabler Schnitt, 2" Abschluss um die Länge einzustellen, Gürtelschlaufen, Zollstocktasche  
S - M - L - XL - XXL - 3XL - 4XL - 5XL  
☎ 20 ☐ 10

CHF 31,-

**5 R309X**  
Result Work-Guard | 30.309X

**Workwear Shorts**  
Aussen: 270g/m<sup>2</sup>, 65% Polyester, 35% Baumwolle  
Reissverschluss vorne mit Knopf, tiefe Seitentaschen, Cargotasche mit Klettverschluss, dehnbare Bund, Handytasche, Gürtelschlaufen, Doppelnähte, komfortabler Schnitt, reflektierende Streifen (ohne Schutzfunktion) an den Taschen, Zollstocktasche, Hammerschlaufe  
S - M - L - XL - XXL - 3XL - 4XL  
☎ 20 ☐ 5

CHF 23,80

- white
- black
- charcoal
- forest
- apple green
- fire red
- granat
- cobalt blue
- navy

**1 5270**  
Promodoro 40.5270  
**Herren Workwear EXCD Sweatjacke**

320g/m<sup>2</sup>, 60% gekämmte ringgesponnene Baumwolle, 40% Polyester VORTEX® Garn  
Stehkragen aus gleichem Material, Nackenband, Halbmond im Nacken, Schlaufen in der Seitennaht innen, Elasthanbündchen an Ärmeln und Saum, 2 Seitentaschen mit Reissverschluss, durchgehend verdeckter Ton-in-Ton Reissverschluss, extrem glatte Oberfläche, verstärkte Schulter- und Doppelnähte, French Terry, 60° waschbar, trockenereignete, Industriewäsche  
S - M - L - XL - XXL - 3XL - 4XL - 5XL  
☎ 25 ☐ 1 CHF 48,-

**2 5275**  
Promodoro 40.5275  
**Damen Workwear EXCD Sweatjacke**

320g/m<sup>2</sup>, 60% gekämmte ringgesponnene Baumwolle, 40% Polyester VORTEX® Garn  
Stehkragen aus gleichem Material, Nackenband, Halbmond im Nacken, Schlaufen in der Seitennaht innen, Elasthanbündchen an Ärmeln und Saum, 2 Seitentaschen mit Reissverschluss, durchgehend verdeckter Ton-in-Ton Reissverschluss, extrem glatte Oberfläche, verstärkte Schulter- und Doppelnähte, French Terry, 60° waschbar, trockenereignete, Industriewäsche  
S - M - L - XL - XXL - 3XL  
☎ 25 ☐ 1 CHF 42,50

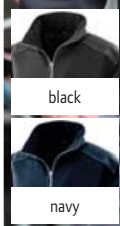

**1 R455M**  
Result | 30.455M

**Herren 3-Lagen-Softshell Jacke**  
320g/m<sup>2</sup>; Aussen: 93% Polyester, 7% Elasthan, Innenfutter: 100% Polyester Microfleece, mit TPU-Membran Wasserabweisend (8.000mm Wassersäule), atmungsaktiv, winddicht, Stehkragen, YKK Reissverschluss und Reissverschlussaschen, strapazierfähige Nähte, neutrales Größenlabel  
S - M - L - XL - XXL - 3XL - 4XL  
€ 15 5



**2 R124X**  
Result Work-Guard | 30.124X

**3-Lagen-Softshell Ripstop Workwear Jacket**  
340g/m<sup>2</sup>, 93% Polyester, 7% Elasthan, Mittelmembran Cordura®-Einsätze auf Schultern und Ellbogen für zusätzliche Strapazierfähigkeit, reflektierend (ohne Schutzfunktion) an Schulterpassse, Ärmeltasche, verstellbarer, elastischer Kordelzug, Veredelungszugang an linker Brust, 8.000mm Wassersäule, 1.000g/m<sup>2</sup> in 24h, wasserdicht, atmungsaktiv  
S - M - L - XL - XXL - 3XL - 4XL  
€ 10 5

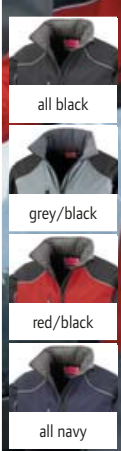

**3 R118X**  
Result | 30.118X

**3-Lagen Kapuzen Softshell Jacke „Ice Fell“**  
310g/m<sup>2</sup>, 93% Polyester, 7% Elasthan, Mittelmembran, Innen: Microfleece  
Ripstop an Schultern und Ärmeln für besondere Strapazierfähigkeit, komplett gefütterte, wasserdichte Kapuze mit Klettverschluss und verstärktem Schild, Kinnschutz, Unterarm-lüftung, 2 Seitentaschen, 2 Innentaschen, 1 Handytasche, Kordelzug im Saum, wasserdicht (8.000mm Wassersäule), atmungsaktiv (1.000g/m<sup>2</sup> in 24h), winddicht, weich und dehnbar, Veredelungszugang an linker Brust  
XS - S - M - L - XL - XXL - 3XL  
€ 10 5

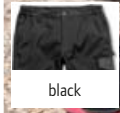

**4 R473X**  
Result Work-Guard | 30.473X

**Softshell Workwear Hose**  
260g/m<sup>2</sup>, Aussen: 100% Polyester, Mittelschicht: TPU-Membran, Innen: 100% Polyester  
3-lagiges Material, Kniebereich Oxford Polyester mit PU Beschichtung, multifunktionelle Cargo-Tasche am Oberschenkel mit Reissverschluss, YKK-Reissverschluss vorne, Bund mit Knopfverschluss, verstärkte Einsätze im Kniebereich, Tasche mit Klettverschluss und Patte aus Gummi, reflektierende rote Paspel (ohne Schutzfunktion) hinten, verstärktes Gewebe an stark beanspruchten Stellen, verstärktes Material im Knöchelbereich, Dreifachnähte, seitliche Handwärmer-Taschen, verstellbarer Bund, Gesäßtaschen, Hammerschlaufe, Zollstocktasche, Gürtelschlaufen  
XS - S - M - L - XL - XXL - 3XL  
€ 10 5

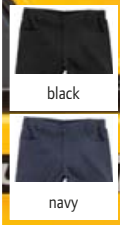

**5 R470X**  
Result Work-Guard | 30.470X

**Workwear Slim Chino Hose**  
300g/m<sup>2</sup>, 98% Baumwolle, 2% gepeachtes Elasthanwill Diverse Cargotaschen mit Klettverschluss-Ziehern, YKK Reissverschluss, Bund mit Knopfverschluss, verstärktes Gewebe an stark beanspruchten Stellen, doppelte Nähte, Seitentaschen im Western Stil, verstellbarer Bund, Gesäßtasche, gepeachte Oberfläche mit Used-Look nach der ersten Wäsche, winddicht, 2 Beinlängen, 2cm Hosenaufschlag bei Beinlänge 31", 3XL und 4XL Beinlänge 34"  
XS - S - M - L - XL - XXL - 3XL - 4XL  
€ 20 5

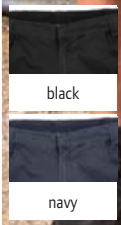
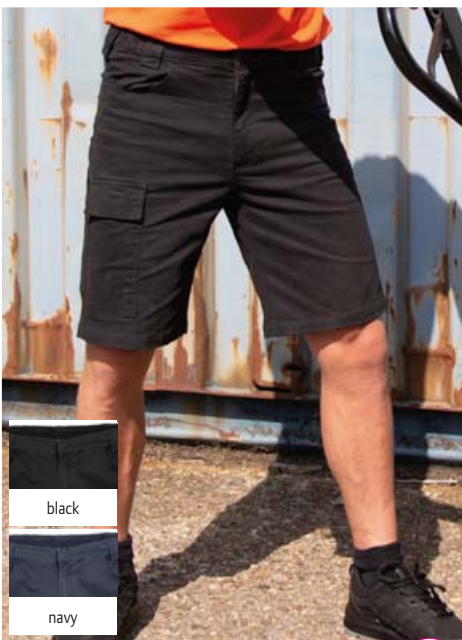

**6 R471X**  
Result Work-Guard | 30.471X

**Workwear Slim Chino Shorts**  
300g/m<sup>2</sup>, 98% Baumwolle, 2% Elasthan  
Multifunktionelle Cargotasche mit Klettverschluss, YKK Reissverschluss mit Knopf, Riegelnaht an besonders beanspruchten Stellen, Doppelnähte, erweiterbarer Bund, 1 Tasche an der Rückseite, Gürtelschlaufen, an Beinen schmal geschnitten, komfortabler Schnitt  
XS - S - M - L - XL - XXL - 3XL  
€ 20 5

Die angegebenen Preise sind Richtpreise. Konkrete Preise entnehmen Sie bitte der aktuell gültigen Preisliste.



**1 R300X**  
Result Work-Guard | 30.300X

**Pilotenjacke „Sabre“**

Aussen: 320g/m<sup>2</sup> 100% Oxford Polyester mit PVC Beschichtung, Futter: 190T 100% Polyester Taffeta®, Wattierung: 160g/m<sup>2</sup> 100% Polyester

Weicher Stehkragen mit Microfleecefutter, Schlaufe zum Aufhängen, austauschbares Zugband am Reissverschluss in 4 Farben, tiefe Taschen vorne, Veredelungszugang an Brusttasche, rechte Brusttasche, Innentasche, Tasche am Ärmel mit Reissverschluss, verschweisste Nähte, elastische Rippbündchen an Ärmel und Bund, grosszügiger Schnitt, reflektierende Paspelierung (ohne Schutzfunktion), D-Ring, wasserdicht (3.000mm Wassersäule), winddicht

XS - S - M - L - XL - XXL - 3XL - 4XL

👉10 📦5

CHF 53,-

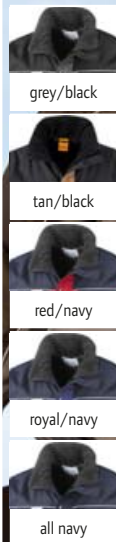

**2 R071X**  
Result Work-Guard | 30.071X

**Arbeitsjacke mit abnehmbaren Ärmeln**

Aussen: 600D schweres Oxford Taslan mit PU-Beschichtung, Innen: 160g/m<sup>2</sup> Thermo Protec Polyester Wattierung, Futter: 190T Nylon 100% Polyester

Gefütterter Kragen, verstärkte Nähte mit zusätzlicher Zick-Zack-Naht an Taschen und besonders beanspruchten Stellen, 2 tiefe aufgesetzte Taschen vorne, 2 Brusttaschen mit Stifthalter, 1 Ärmeltasche, 2 Innentaschen, 2 D-Ringe, elastischer Bund an Arm und Saum, Veredelungszugang an Rücken und linker Brust, wasserabweisend, winddicht

S - M - L - XL - XXL - 3XL

👉10 📦5

CHF 69,50

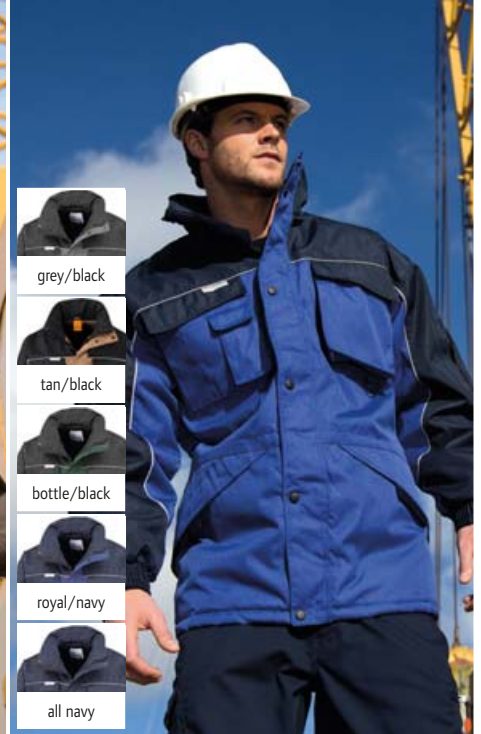

**3 R072X**  
Result Work-Guard | 30.072X

**Workwear Parka**

Aussen: 600D schweres Oxford Taslan mit PU Aussenbeschichtung, Innen: 160g/m<sup>2</sup> Thermo Protec Polyester Wattierung, Fleecefutter oben, unterer Bereich mit Taffeta® Futter

Verstärkte Nähte mit zusätzlicher Zick-Zack-Naht an Taschen und besonders beanspruchten Stellen, 2 tiefe Taschen vorne, 2 Brusttaschen mit Stifthalter, 1 Ärmeltasche, 2 Innentaschen, 2 D-Ringe, elastischer Armabschluss, verstellbarer Kordelzug an der Taille, Veredelungszugang an Rücken und linker Brust, wasserabweisend, winddicht

S - M - L - XL - XXL - 3XL

👉10 📦5

CHF 73,50



**4 R326X**  
Result | 30.326X

**Workwear Jacke**

170g/m<sup>2</sup>, Aussen/Futter/Füllung: 100% Polyester 1.500mm Wassersäule, atmungsaktiv(2.000g/m<sup>2</sup> in 24h), windabweisend, hoher Fleece gefütterter Stehkragen mit abnehmbarer Kapuze, 2-Wege-Reissverschluss, 4 Aussen-taschen, verklebte Nähte, Windblende mit Druckknöpfen, reflektierendes Detail (ohne Schutzfunktion), verstellbarer Saum, verlängertes Rückenteil, gestepptes Futter mit Fleece, neutrales Größenlabel, Veredelungszugang an Rücken und linker Brusttasche

XS - S - M - L - XL - XXL - 3XL - 4XL

👉10 📦5

CHF 69,50



**5 R305X**  
Result Work-Guard | 30.305X

**Vostex Workwear Parka**

275g/m<sup>2</sup>, Aussen: 100% 300D Oxford Polyester mit PVC Beschichtung, Futter: 100% 210T Polyester Taffeta®, Wattierung: 100% Polyester

Kragen mit Trikotfutter, abzipbare Kapuze, 2 Wege Reissverschluss, Windblende mit Knöpfen und Klettverschluss, austauschbares Zugband am Reissverschluss in 4 Farben, 2 Taschen vorne mit Klettverschluss, Brusttasche aussen und innen, verschweisste Nähte, Klettverschluss an den Ärmelbündchen, innenliegende Rippschickbündchen, reflektierende Paspelierung (ohne Schutzfunktion), Veredelungszugang an Rücken und linker Brust, 2.000mm Wassersäule, wasserdicht, winddicht

S - M - L - XL - XXL - 3XL - 4XL

👉10 📦5

CHF 69,50



**6 R315X**  
Result Work-Guard | 30.315X

**Workwear Stretch Jacke**

Hauptmaterial: 380g/m<sup>2</sup>, 3 Schichten Stoff, Aussen: 80% Polyester 20% Baumwolle, Kontraststoff 94% Polyester Ripstop, 6% Elasthan, TPU-Membran, Innen: 100% Polyester Mikrofleece, Ripp aus 100% Polyester Stehkragen, Reissverschluss vorne, 2 Taschen mit Reissverschluss vorne, 1 aussenliegende Brusttasche mit Reissverschluss, Rippschickbündchen an Bund Ärmeln und auf Krageninnenseite, geformtes Rückenteil, Softshell Sweater Kombination, 1.000g/m<sup>2</sup> in 24h, atmungsaktiv, wasserabweisend, winddicht, Veredelungszugang an linker Brust

S - M - L - XL - XXL - 3XL

👉10 📦5

CHF 69,50





**1 R127X**  
Result | 30.127X

**Bodywarmer**

180g/m<sup>2</sup>, Polyester Ripstop mit PVC Beschichtung, Innen: Polyesterwattierung

2 Taschen auf der Vorderseite mit dreifachem Zugang, 1 Brusttasche und 1 Innentasche, tiefe Armöffnung mit elastischem Wetterschutz, verlängertes Rückenteil, Veredelungszugang am Rücken, wasserabweisend, winddicht, doppelt gesteppte Nähte

S - M - L - XL - XXL - 3XL

€ 20 □ 5

CHF 38,-

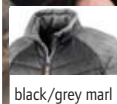

**2 R314X**  
Result Work-Guard | 30.314X

**Jacke „Elevator“**

Aussen: 100% Nylon, Füllung: 100% Polyester, Futter: 100% Polyester, Ärmel: 380g/m<sup>2</sup>, 100% Polyesterstrick  
Atmungsaktiv, schnelldrocknend, kontrastfarbiges Nackenband, Kinnschutz, YKK Zip mit austauschbaren farbigen Reissverschlussanhängern, Innentaschen und Seitentaschen mit Reissverschluss, Bündchen an Arm und Saum, mit künstlichen Daunen gefütterter Körper, neutrales Grössenlabel, anatomische Passform

S - M - L - XL - XXL - 3XL - 4XL

€ 25 □ 5

CHF 52,50



**3 K828**  
Kariban | 20.K828

**Unisex Arbeitsmantel**

200g/m<sup>2</sup>, 100% Baumwolle

Twill, mit 4 Druckknöpfen zu schliessen, 2 offene aufgesetzte Seitentaschen, 1 offene Brusttasche auf der rechten Seite, Aufhänger, 60° waschbar

XS - S - M - L - XL - XXL - 3XL

€ 25 □ 1

CHF 25,70

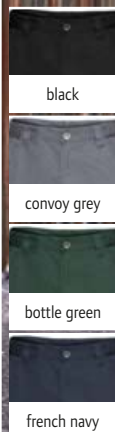

**4 002M**  
Russell | 12.002M

**Workwear Twill Shorts**

245g/m<sup>2</sup>, 65% Polyester, 35% Baumwoll-Twill

Riegel an stärker belasteten Stellen, elastischer Taillenbund für bequemen Sitz, 2 Gesässtaschen mit Patten, Cargotasche am rechten Bein, Handytasche, Jeansgrössen 30 - 32 - 34 - 36 - 38 - 40 - 42 - 44 - 46

€ 12 □ 1

CHF 40,-



**5 001M**  
Russell | 12.B01M

**Workwear Twill Hose**

245g/m<sup>2</sup>, 65% Polyester, 35% Baumwoll-Twill

Elastischer Taillenbund für bequemen Sitz, Riegel an stärker belasteten Stellen, 2 Gesässtaschen mit Patten, Handytasche, in den Beinlängen 32 Zoll (12.B01M) und 34 Zoll (12.C01M) erhältlich, Jeansgrössen 30 - 32 - 34 - 36 - 38 - 40 - 42 - 44 - 46

€ 12 □ 1

CHF 43,50



**6 015M**  
Russell | 12.B15M

**Workwear Canvas Hose**

260g/m<sup>2</sup>, 65% Polyester, 35% Baumwoll-Canvas

Strapazierfähig, Riegel an stärker belasteten Stellen, dreifach genähte Taschenöffnungen, Dreifachnähte am Innenbein, YKK Reissverschluss, Beschichtung mit DuPont™ Teflon®, Handytasche am Bund, Cargotasche am rechten Bein, in den Beinlängen 30 Zoll (12.A15M), 32 Zoll (12.B15M) und 34 Zoll (12.C15M) erhältlich, Jeansgrössen, 60° waschbar, trockengeeignet

€ 12 □ 1

CHF 61,50



- white
- black
- light oxford
- bottle green
- orange
- classic red
- bright royal
- french navy

**1 010M**  
Russell | 12.010M

**Workwear T-Shirt**  
180g/m<sup>2</sup>, 100% gekämmte ringgesponnene Baumwolle  
Doppelschichtige Schulterpasse, Doppelnäht am Armausschnitt, strapazierfähige Qualität, trocknergeeignet, 60° waschbar  
XS - S - M - L - XL - XXL - 3XL - 4XL  
👉 36 📦 3

CHF 14,50



- black
- convoy grey
- bottle green
- french navy

**2 014M**  
Russell | 12.014M

**Workwear Bodywarmer**  
260g/m<sup>2</sup>, Aussen: 65% Polyester, 35% Baumwoll-Canvas, 150g Polyesterwattierung, Innen: 100% Polyester  
Riegel an stärker belasteten Stellen, Beschichtung mit DuPont™ Teflon®, verlängertes Rückenteil, grosse Taschen, durchgehender Reissverschluss mit Regenblende, Veredelungszugang an linker Brust, trocknergeeignet, 60° waschbar  
XS - S - M - L - XL - XXL - 3XL - 4XL  
👉 12 📦 1

CHF 58,50



- black
- convoy grey
- bottle green
- french navy

**3 018M**  
Russell | 12.018M

**Workwear 3-Lagen Softshell Jacke**  
400g/m<sup>2</sup>, Aussen: 96% Polyester, 4% Elasthan, 3-lagiges Softshell Material, Innen: Microfleece  
Gewebeoberfläche mit Abperleffekt durch DuPont™ Teflon® DWR-Beschichtung, Schulterpartie, Ellbogen, Kragenbund und rückseitiger Bund in Kontrastfarbe Schwarz (schwarze Jacke vollständig in Schwarz), belastbarer YKK Vislon-Reissverschluss, innenliegende Regenblende, vertikale Reissverschlusstaschen vorne, unterteilte Innentaschen, Ärmelbund mit innenliegendem flexiblen Einsatz, Kordelzug im Bund, 5.000mm Wassersäule, 5.000g/m<sup>2</sup> in 24h, wasserabweisend, atmungsaktiv, winddicht  
XS - S - M - L - XL - XXL - 3XL - 4XL  
👉 12 📦 1

CHF 108,50

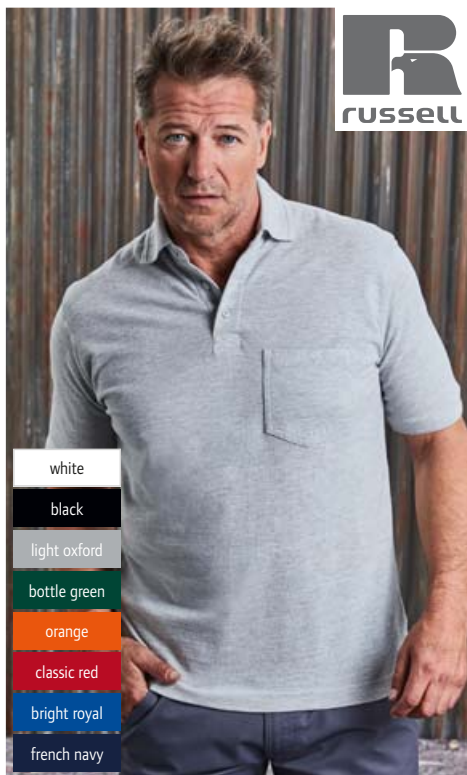

- white
- black
- light oxford
- bottle green
- orange
- classic red
- bright royal
- french navy

**4 011M**  
Russell | 12.011M

**Workwear Piqué Polo**  
215g/m<sup>2</sup>, 100% ringgesponnene Baumwolle  
Doppelschichtige Schulterpasse, Doppelnäht am Armausschnitt, Verstärkung an Knopfleiste und Seitenschlitzen, Brusttasche links, kunststoffüberzogene Metallknöpfe, Ersatzknopf, trocknergeeignet, 60° waschbar  
XS - S - M - L - XL - XXL - 3XL - 4XL  
👉 36 📦 3

CHF 24,60

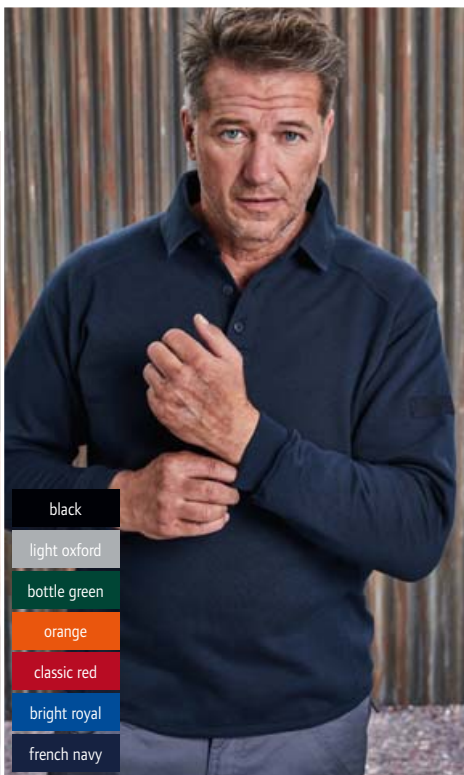

- black
- light oxford
- bottle green
- orange
- classic red
- bright royal
- french navy

**5 012M**  
Russell | 12.012M

**Workwear Polo Sweater**  
300g/m<sup>2</sup>, 80% gekämmte ringgesponnene Baumwolle, 20% Polyester  
Kragen und 3er Knopfleiste, doppelschichtige Schulterpasse, fleckenabweisende SpotShield™-Beschichtung, verlängertes Rückenteil, elastischer Stifthalter oben am Ärmel, kunststoffüberzogene Metallknöpfe, trocknergeeignet, 60° waschbar  
XS - S - M - L - XL - XXL - 3XL - 4XL  
👉 24 📦 3

CHF 39,-



- black
- light oxford
- bottle green
- orange
- classic red
- bright royal
- french navy

**6 013M**  
Russell | 12.013M

**Workwear Sweater**  
300g/m<sup>2</sup>, 80% gekämmte ringgesponnene Baumwolle, 20% Polyester  
Doppelschichtige Schulterpasse, fleckenabweisende SpotShield™-Beschichtung, verlängertes Rückenteil, elastischer Stifthalter oben am Ärmel, trocknergeeignet, 60° waschbar  
XS - S - M - L - XL - XXL - 3XL - 4XL  
👉 24 📦 3

CHF 34,-

# KARIBAN

- white
- black
- black denim
- dark grey
- light grey
- light khaki
- angora
- beige
- cacao
- camel
- chocolate
- green olive
- bottle green
- kelly green
- lime
- yellow
- mustard
- orange
- burnt orange
- red
- marsala
- wine
- dark pink
- purple
- sky blue
- lagoon
- tropical blue
- royal blue
- denim
- navy



- white
- black
- lime
- red
- dark pink
- lagoon
- navy

## 1 K885

Kariban 20.K885

### Latzschürze

280g/m<sup>2</sup>, 100% Baumwolle  
Halsschleife mit Metallschnalle zur Längenverstellung, grosse Vordertasche, lange Hüftbänder, Länge: 90cm, Breite: 76cm, Tasche: 20cm lang, 31,5cm breit  
onesize

👉50 📦10 CHF 15,45

## 2 K889

Kariban 20.K889

### Kinder Latzschürze

280g/m<sup>2</sup>, 100% Baumwolle  
Halsschleife mit Metallschnalle zur Längenverstellung, grosse Vordertasche, Hüftbänder, Länge: 60cm, Breite: 44cm  
onesize

👉50 📦10 CHF 11,50

1 K885  
Kariban | 20.K885

2 K889  
Kariban | 20.K889

**SOL'S**  
the fair spirit

- white
- black
- dark grey
- rope
- chocolate
- bottle green
- apple green
- red
- burgundy
- navy



- white
- black
- dark grey
- new pure grey
- rope
- chocolate
- bottle green
- kelly green
- apple green
- gold
- orange
- orchid pink
- red
- burgundy
- royal blue
- navy
- aqua

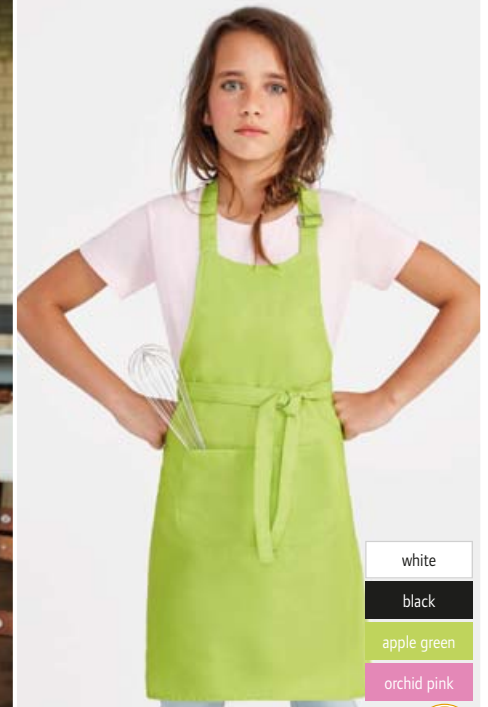

- white
- black
- apple green
- orchid pink

3 Greenwich  
SOL'S | 25.8020

### Schürze

240g/m<sup>2</sup>, 65% Polyester, 35% Baumwolle  
Grosse Tasche vorne mit 2 Fächern  
onesize

👉50 📦10

CHF 12,45

4 Gala  
SOL'S | 25.8010

### Latzschürze

240g/m<sup>2</sup>, 65% Polyester, 35% Baumwolle  
Grosse Tasche mit 2 Fächern, 1 anpassbare verstellbare Metallschleife, Masse: 90x75cm, 60° waschbar  
onesize

👉50 📦10

60% BEST SELLER

CHF 14,15

5 Gala Kids  
SOL'S | 25.0599

### Kinder Latzschürze

240g/m<sup>2</sup>, 65% Polyester, 35% Baumwolle  
Tasche vorne mit 2 Fächern, Metallschnalle, Masse: 64x47cm, 60° waschbar  
onesize

👉50 📦10

60% BEST SELLER

CHF 10,40



**1 Pot holder**  
The One | 48.1050

**Topflappen**  
170g/m<sup>2</sup>, 100% Baumwolle  
Masse: 21x21cm, 60° waschbar, trocknergeeignet  
onesize  
☎ 250 ☐ 5

**2 Oven Glove**  
The One | 48.1051

**Ofenhandschuh**  
180g/m<sup>2</sup>, 100% Baumwolle  
Masse: 21x30cm, 60° waschbar, trocknergeeignet  
onesize  
☎ 140 ☐ 5

**3 Bistro 60**  
The One | 48.1053

**Bistroschürze**  
210g/m<sup>2</sup>, 65% Polyester, 35% Baumwolle  
Masse: 60x35cm, abgerundete Form, 1 geteilte Tasche vorn, schmal eingefasst, 60° waschbar, trocknergeeignet  
onesize  
☎ 100 ☐ 5



white  
black

**4 Apron**  
The One | 48.1048

**Latzschürze**  
220g/m<sup>2</sup>, 65% Polyester, 35% Baumwolle  
Masse: 75x95cm, Taschenmass: 40x20cm, 60° waschbar, trocknergeeignet  
onesize  
☎ 100 ☐ 5

**5 Bistro 90**  
The One | 48.1052

**Bistroschürze**  
210g/m<sup>2</sup>, 65% Baumwolle, 35% Polyester  
Masse: 90x100cm, 60° waschbar, trocknergeeignet  
onesize  
☎ 100 ☐ 5

**6 PR657**  
Premier | 39.0657

**Kochjacke**  
195g/m<sup>2</sup>, 65% Polyester, 35% Baumwoll Twill  
Langärmelige Kochjacke, überlappender 10 Knöpfe-Verschluss, Unisex Größen, Hauswäsche 60° waschbar, Industrierwäsche 85°, Easy Care  
XS - S - M - L - XL - XXL - 3XL - 4XL  
☎ 24 ☐ 6



CHF 11,-

CHF 30,50

CHF 9,10

white	strawberry red
black	red
charcoal	burgundy
dark grey	pink
steel	fuchsia
silver	hot pink
natural	magenta
khaki	aubergine
chestnut	purple
camel	rich violet
mocha	lavender
brown	lilac
sage	light blue
olive	cornflower
oasis green	mid blue
bottle	cyan
emerald	royal
kelly green	sapphire
apple	navy
aqua	marine blue
lime	black denim
lemon	indigo denim
yellow	grey denim
sunflower	blue denim
orange	teal
terracotta	turquoise



white
black
dark grey
silver
natural
khaki
chestnut
mocha
brown
bottle
olive
oasis green
emerald
lime
apple
aqua
lemon
sunflower
orange
terracotta

**1 PR150**

Premier 39.0150

**Latzschürze „Colours“**

195g/m<sup>2</sup>, 65% Polyester, 35% Baumwolle, denim Farben: 70% Baumwolle, 30% Polyester

Twill Stoff, Bänder aus Schürzenstoff, an Taille 90cm lang, verstellbares Nackenband mit Plastikschliesse, 72cm breit, 86cm lang, Hauswäsche 60° waschbar, Industriewäsche 85°

onesize

👉72 📦12 CHF 13,20

**2 PR154**

Premier 39.0154

**Latzschürze „Colours“ mit Bauchtasche**

195g/m<sup>2</sup>, 65% Polyester, 35% Baumwolle

Stoffbänder: 90cm lang, verstellbares Nackenband mit Plastikschliesse, Breite: 72cm, Länge: 86cm, Hauswäsche 60° waschbar, Industriewäsche 85°, OEKO-TEX® Standard 100

onesize

👉72 📦12 CHF 13,65

**1 PR150**  
Premier | 39.0150



**2 PR154**  
Premier | 39.0154



strawberry red
red
burgundy
pink
fuchsia
hot pink
aubergine
purple
rich violet
lilac
light blue
mid blue
steel
sapphire
royal
navy
marine blue
teal
turquoise
sage

**3 PR158**  
Premier | 39.0158



**Lange Hüftschürze „Colours“**

195g/m<sup>2</sup>, 65% Polyester, 35% Baumwolle

Stoffbänder: 90cm lang, 1 Tasche mit Stifteinschub, Breite: 90cm, Länge: 80cm, Hauswäsche 60° waschbar, Industriewäsche 85°, OEKO-TEX® Standard 100

onesize

👉72 📦6

CHF 14,40

**4 PR155**  
Premier | 39.0155



**Hüftschürze „Colours“ mit Bauchtasche**

195g/m<sup>2</sup>, 65% Polyester, 35% Baumwolle

Stoffbänder: 90cm lang, 3 Taschen, Breite: 60cm, Länge: 33cm, Hauswäsche 60° waschbar, Industriewäsche 85°, OEKO-TEX® Standard 100

onesize

👉72 📦6

CHF 11,55

**5 PR151**  
Premier | 39.0151



**Hüftschürze „Colours“**

195g/m<sup>2</sup>, 65% Polyester, 35% Baumwolle

Stoffbänder: 90cm lang, Breite: 70cm, Länge: 50cm, OEKO-TEX® Standard 100, Hauswäsche 60° waschbar, Industriewäsche 85°

onesize

👉72 📦12

CHF 12,10



**1 PR132**  
Premier | 39.0132

**Chino-Baumwoll Latzschürze**  
235g/m<sup>2</sup>, 100% Baumwolle  
Verstellbares Nackenband mit Druckknopf, gesteppte Chino-Tasche mit Nieten, 86cm lang, 72cm breit  
*onesize*  
☞ 36 ☐ 6 CHF 23,20



**2 PR126**  
Premier | 39.0126

**Denim Latzschürze**  
265g/m<sup>2</sup>, 70% Baumwolle, 30% Polyester  
Kontrastfarbene Jeans-Steppnähte, verstellbares Nackenband mit Metallschnalle, 4 Taschenfächer, Hauswäsche 60° waschbar, Industrierwäsche 85°  
*onesize*  
☞ 36 ☐ 6 CHF 18,70

**4 PR125**  
Premier | 39.0125

**Denim Bistroschürze**  
265g/m<sup>2</sup>, 70% Baumwolle, 30% Polyester  
Kontrastfarbene Jeans-Steppnähte, Kupfernieten, 4 Taschenfächer, Hauswäsche 60° waschbar, Industrierwäsche 85°  
*onesize*  
☞ 36 ☐ 6 CHF 16,05



**Kunstleder**



**5 PR139**  
Premier | 39.0139

**Kunstleder Latzschürze**  
380g/m<sup>2</sup>, Außen: 100% Polyurethan, Innen: 100% Viskose  
Haltbares Kunstleder, verstellbares Nackenband mit Schnallenverschluss, kontrastfarbige Nähte, aufgesetzte Tasche, wasserabweisende Eigenschaften, 86cm lang, 72cm breit  
*onesize*  
☞ 36 ☐ 6 CHF 34,-



**6 PR136**  
Premier | 39.0136

**Denim Latzschürze „Division“**  
350g/m<sup>2</sup>, 100% Baumwolle Denim mit Acrylbeschichtung  
Gewachste Optik, wasserabweisende Eigenschaften, 100cm lange Bindebänder aus Kunstleder, verstellbares Nackenband mit Metallschnalle, kontrastfarbene Jeans-Steppnähte, aufgesetzte Tasche und Tuchhalter, 40° waschbar, Breite: 72cm, Länge: 86cm  
*onesize*  
☞ 36 ☐ 6 CHF 27,30

**7 PR135**  
Premier | 39.0135

**Denim Bistroschürze „Division“**  
350g/m<sup>2</sup>, 100% Baumwolle Denim mit Acrylbeschichtung  
Gewachste Optik, wasserabweisende Eigenschaften, kontrastfarbene Jeans-Steppnähte und funktionale Elemente, aufgesetzte Tasche und Tuchhalter, Bindebänder mit Metallösen, 40° waschbar, Breite: 50cm, Länge: 70cm  
*onesize*  
☞ 36 ☐ 6 CHF 20,20

**8 PR136**  
Premier | 39.0136

**Denim Latzschürze „Division“**  
350g/m<sup>2</sup>, 100% Baumwolle Denim mit Acrylbeschichtung  
Gewachste Optik, wasserabweisende Eigenschaften, 100cm lange Bindebänder aus Kunstleder, verstellbares Nackenband mit Metallschnalle, kontrastfarbene Jeans-Steppnähte, aufgesetzte Tasche und Tuchhalter, 40° waschbar, Breite: 72cm, Länge: 86cm  
*onesize*  
☞ 36 ☐ 6 CHF 27,30

**1 R340X**  
 Result Work-Guard 30.340X  
**Sicherheitsschuhe Defence**  
 Obermaterial: Leder, Zwischensohle: Stahl,  
 Sohle: Polyurethan, Stahlkappe  
 Stahlkappe, Zwischensohle aus Stahl,  
 schwarzes Netzzinnenfutter im Schaft, wasser-  
 dichtes Leder, Abfederung im Fersenbereich,  
 rutschfest, ölbeständig, Schnürsenkel in:  
 orange/black, all orange and all black, EN  
 20345:2011 S1P SRA  
 6/40 - 7/41 - 8/42 - 9/43 - 10/44.5 -  
 11/46 - 12/47 - 13/48  
 ☞8 ☐1 CHF 34,50

**2 R457X**  
 Result Work-Guard 30.457X  
**Sicherheitsschuhe „Hardy“**  
 Obermaterial: Polyester Netzfutter „Flyknit“,  
 Rand aus Wildleder, Sohle: PU mit 2-fach  
 Verstärkung, Stahlkappe  
 Atmungsaktiv, SRA rutschhemmend,  
 ölbeständig, feuchtigkeitsregulierendes  
 Innenfutter, Abfederung im Fersenbereich,  
 Polsterung unter der Schnürung und am  
 Schaft, Ersatzeinlegesohle, sehr leicht, CE EN  
 20345:2011 SRA SB  
 10/44 - 11/45 - 12/46 - 4/37 - 5/38 -  
 6/39 - 6.5/40 - 7/41 - 8/42 - 9/43  
 ☞8 ☐4 CHF 49,-



**1 R340X**  
 Result Work-Guard | 30.340X

**2 R457X**  
 Result Work-Guard | 30.457X

**3 R458X**  
 Result Work-Guard 30.458X  
**Sicherheitsschuhe „Hicks“**  
 Obermaterial: thermoplastisches PU, Schaf-  
 teinfassung aus Leder, Sohle: PU mit 2-fach  
 Verstärkung, Stahlkappe  
 Wasserabweisende Schafteinfassung aus  
 Leder, atmungsaktiv, SRA rutschhemmend,  
 ölbeständig, feuchtigkeitsregulierendes  
 Innenfutter, Abfederung im Fersenbereich,  
 Polsterung unter der Schnürung und am  
 Schaft, Ersatzeinlegesohle, sehr leicht, CE EN  
 20345:2011 SRA SB  
 10/44 - 11/45 - 12/46 - 7/41 - 8/42 -  
 9/43  
 ☞8 ☐4 CHF 49,-

**4 R347X**  
 Result Work-Guard 30.347X  
**Sicherheitsschuhe Shield**  
 Obermaterial: Mikrofaser, Sohle: Gummi,  
 Kappe: Polycarbonat  
 Gepolsterte Zunge, rutschfest, antistatisch,  
 elastische Schnürsenkel, reflektierendes  
 Detail (ohne Schutzfunktion), Abfederung im  
 Fersenbereich, EN 20345:2011 S1P SRC  
 6/40 - 7/41 - 8/42 - 9/43 - 10/44.5 -  
 11/46 - 12/47  
 ☞8 ☐1 CHF 68,-



**3 R458X**  
 Result Work-Guard | 30.458X

**4 R347X**  
 Result Work-Guard | 30.347X



**5 R348X**  
 Result Work-Guard 30.348X  
**Sicherheitsschuhe**  
 Obermaterial: Polyurethan & Mesh, Sohle:  
 Ethylenvinylacetat/Gummi, Schutzkappe:  
 Kunststoff  
 Gummi Zehenschutz, atmungsaktiv, gepol-  
 sterte Zunge, Gummisohle, rutschfest, refle-  
 ktierendes Detail (ohne Schutzfunktion), an-  
 tistatisch, Schnürsenkel in all yellow, yellow/  
 black, all black, durchschnittliches Gewicht  
 pro Paar: 1kg, EN 20345:2011 S1P SRC  
 7/41 - 8/42 - 9/43 - 10/44.5 - 11/46 -  
 12/47  
 ☞8 ☐1 CHF 66,-

**6 R349F**  
 Result Work-Guard 30.349F  
**Damen Sicherheitsschuhe**  
 Obermaterial: Polyurethan & Mesh, Sohle:  
 EVA/Gummi, Schutzkappe: Kunststoff  
 Gepolsterte Zunge, Zehenschutzkappe aus  
 Kunststoff, EVA/Gummi Sohle, rutschfest,  
 reflektierendes Detail (ohne Schutzfunktion),  
 antistatisch, Schnürsenkel in: all pink, pink/  
 black, pink/grey, EN 20345:2011 S1P SRC  
 3/36 - 4/37 - 5/38 - 6/39 - 6.5/40 -  
 7/41 - 8/42  
 ☞8 ☐1 CHF 66,-



**5 R348X**  
 Result Work-Guard | 30.348X

**6 R349F**  
 Result Work-Guard | 30.349F

**7 R337X**  
 Result Work-Guard 30.337X  
**Sicherheitsschuhe „Spark“**  
 Obermaterial: Nubukleder, Zwischensohle:  
 Kunststoff, Sohle: Gummi, Schutzkappe: Stahl  
 Antistatisch, SRC rutschhemmend, Abfeder-  
 ung im Fersenbereich, gepolsterte Zunge,  
 sportlich geschnitten, EN 20345:2011 S1P  
 SRC  
 6/40 - 7/41 - 8/42 - 9/43 - 10/44.5 -  
 11/46 - 12/47  
 ☞8 ☐1 CHF 67,-

**8 R339X**  
 Result Work-Guard 30.339X  
**Sicherheitsschuhe Blackwatch**  
 Obermaterial: Nubukleder und Mesh, Zwi-  
 schensohle: Kunststoff, Sohle: Kunststoff  
 Rutschfest, ölbeständig, antistatisch,  
 Schnürschlaufen, reflektierende Details (ohne  
 Schutzfunktion), verstärkter gepolsterter  
 Schaft und Zunge, Schutzkappe, Abfederung  
 im Fersenbereich, atmungsaktiv, wasserdicht,  
 EN 20345:2011 S3 SRC  
 6/40 - 7/41 - 8/42 - 9/43 - 10/44.5 -  
 11/46 - 12/47  
 ☞8 ☐1 CHF 72,50



**7 R337X**  
 Result Work-Guard | 30.337X

**8 R339X**  
 Result Work-Guard | 30.339X

**9 R342F**  
 Result Work-Guard 30.342F  
**Sicherheitsschuhe „Reflect“**  
 Zwischensohle: Kunststoff, Schutzkappe:  
 Stahl  
 Antistatisch, 360° Verstärkung im Knöchelbe-  
 reich, gepolsterter Schafttrand und Zunge,  
 leichte zementierte Sohle aus Gummi, Ersatz-  
 schnürsenkel, EN 20345:2011 S1P SRC  
 4/37 - 5/38 - 6/39 - 6.5/40 - 7/41 -  
 8/42  
 ☞8 ☐1 CHF 68,-

**10 R342M**  
 Result Work-Guard 30.342M  
**Sicherheitsschuhe „Reflect“**  
 Zwischensohle: Kunststoff, Schutzkappe:  
 Stahl  
 Antistatisch, 360° Verstärkung im Knöchelbe-  
 reich, gepolsterter Schafttrand und Zunge,  
 leichte zementierte Sohle aus Gummi, Ersatz-  
 schnürsenkel, EN 20345:2011 S1P SRC  
 7/41 - 8/42 - 9/43 - 10/44.5 - 11/46 -  
 12/47  
 ☞8 ☐1 CHF 68,-



**9 R342F**  
 Result Work-Guard | 30.342F

**10 R342M**  
 Result Work-Guard | 30.342M

Die angegebenen Preise sind Richtpreise. Konkrete Preise entnehmen Sie bitte der aktuell gültigen Preisliste.



**1 KXASH**  
Korntex | 76.KASH



**Strickmütze**  
100% Acryl  
Doppelt gestrickt, mit Umschlag  
onesize  
👉 250 📦 25

CHF 3,50

**2 RC033X**  
Result Winter Essentials | 28.033X



**Strickmütze mit Thinsulate™ Futter**  
340g/m<sup>2</sup>, 100% Polyacrylstrick  
Schwerer Rippstrick mit Wasserschutzbeschichtung von Scotchguard™, variabler Umschlag, Thinsulate™ Futter, Thinsulate™ Label seitlich, waschbar  
onesize  
👉 150 📦 25

CHF 5,50

**3 RC034X**  
Result Headwear | 28.034X



**Thinsulate™ Strickmütze**  
340g/m<sup>2</sup>, 100% weiches Polyacryl, 3M Thinsulate™ Innenfutter  
Aufnäher 3M™ (ohne Schutzfunktion) am Saum hinten, grob gestrickt, Patch aus Baumwollwill für einfache Veredelung, doppelt gestrickt, breiter Umschlag, Veredelungsfläche: 10x5cm  
onesize  
👉 150 📦 25

CHF 6,20



neon yellow

**4 1812206**  
Halfar | 47.2206

**Rucksack REFLEX**  
900D Polyester  
Haupt- und Vordach mit 2-Wege-Reissverschluss und Regenpatte, innen Netzfach, gepolstertes Einsteckfach, Kopfhörerzugang, gepolsterter Rücken und Träger, höhenverstellbarer Brustgurt, leuchtend neon gelbes Hauptmaterial mit 3M® Reflex-Streifen (ohne Schutzfunktion), Masse: 27x42x15cm  
onesize  
👉 10 📦 1

CHF 29,30



**5 Helpy**  
Atlantis | 33.3040

**Sicherheits 5 Panel Kappe**  
100% Polyester, Schweißband: 65% Polyester, 35% Baumwolle  
Verstärktes Frontpanel, reflektierender Streifen und Knopf (ohne Schutzfunktion), umsticker Luftlöcher, Klettverschluss  
onesize  
👉 144 📦 24

CHF 8,70



**6 MB 6225**  
Myrtle Beach | 03.6225

**6-Panel Safety Kappe**  
100% Polyester  
4 gestickte Luftlöcher, 6 Ziernähte am Schild, reflektierende Einsätze an den Panels (ohne Schutzfunktion/keine PSA), Frontpanels laminiert, Klettverschluss  
onesize  
👉 144 📦 6

CHF 4,85





erfüllt EN 471  
Klasse II



erfüllt EN 471  
Klasse II



**1 Mercure Pro**

SOL'S 25.1721

**Sicherheits T-Shirt**

150g/m<sup>2</sup>, 100% Polyester, Mesh, EN20471 Klasse II zertifiziert  
Rundhalsausschnitt, 2 horizontale und 2 vertikale breite Reflektionsstreifen für optimale Sichtbarkeit  
S - M - L - XL - XXL - 3XL - 4XL - 5XL

👕 100 📦 5 CHF 14,80

**2 Signal Pro**

SOL'S 25.1722

**Sicherheits Polo**

150g/m<sup>2</sup>, 100% Polyester, Mesh, EN20471 Klasse II zertifiziert  
Strickkragen, Knopfleiste mit 3 Knöpfen, 2 horizontale und 2 vertikale breite Reflektionsstreifen für optimale Sichtbarkeit, Seitenschlitze  
S - M - L - XL - XXL - 3XL - 4XL - 5XL

👕 50 📦 5 CHF 18,60

neon yellow

neon orange

neon yellow

neon orange

**1 Mercure Pro**  
SOL'S | 25.1721

**2 Signal Pro**  
SOL'S | 25.1722



Wende-  
Bodywarmer



**3 KXTBW**  
Korntex | 76.TABW

**Bodywarmer mit Wendefunktion**

100% Polyester, Polyesterfutter  
2 Tragevarianten, Option A: Hi-Viz Weste in fluoreszierendem gelb oder orange, zwei Taschen an Vorderseite, Smartphone-tasche, Stifthalter, 300D Oxford mit schmutzabweisender Beschichtung, zwei 5cm breite Reflexstreifen um den Körper, zwei Reflexstreifen über die Schultern, Option B: schwarzes Steppgilet mit zwei Taschen an Vorderseite, zertifiziert nach EN ISO 20471 Klasse 2, orange entspricht auch GO/RT 3279  
S - M - L - XL - XXL - 3XL

👕 25 📦 5

CHF 49,50

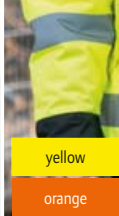

**4 KXRJ**  
Korntex | 76.KXRJ

**Regenjacke**

100% Polyester Oxford, Futter: 100% Polyester Stepp  
Kapuze im Kragen verstaubar, Reißverschluss mit durchgehender Windpatte, 2 verdeckte Taschen mit seitlichem Eingriff und Reißverschluss, Brusttasche mit Klettverschluss, innenliegendes Ärmelbündchen, Veredelungszugang im Innenfutter, zertifiziert nach EN ISO 20471 Klasse 3 und EN 343, orange entspricht auch GO/RT 3279  
S - M - L - XL - XXL - 3XL

👕 10 📦 1

CHF 64,-



**5 RH100**  
Korntex | 76.RH10

**Rucksackhülle**

100% Polyester  
Einfach über den Rucksack zu stülpen, mit Gummizug und zwei Reflexstreifen, mit Aufbewahrungstasche inkl. Karabinerhaken, zertifiziert nach EN 13356, Masse: 54x27cm  
onesize

👕 100 📦 10

CHF 5,-



**JN 200**  
James & Nicholson | 02.0200

neon yellow  
neon orange

**Warnweste**  
100% Polyester  
Fluoreszierendes Material zertifiziert nach EN ISO 20471:2013 Klasse 2, reflektierende Streifen, Weste kann in separatem Beutel verstaut werden  
onesize  
👜 100 📦 1 CHF 5,15



**KXQ**  
Korntex | 76.KXQ1

yellow  
orange

**Sommerwarnweste Mesh**  
55g/m<sup>2</sup>, 100% Polyester  
Ideal für heisse Einsatzorte, sehr atmungsaktiv, zwei 5cm breite Reflexstreifen (ohne Schutzfunktion) um den Körper, umsäumt mit schwarzer Polyesterereinfassung, zusätzliche Möglichkeit zur Grössenverstellung durch zwei Klettverschlüsse  
S - M - L - XL - XXL - 3XL - 4XL - 5XL - 6XL - 7XL  
👜 100 📦 10 CHF 6,60



**KXFW**  
Korntex | 76.KXFW

white  
black  
grey  
green  
lime green  
red  
pink  
violet  
blue

**Funktionsweste**  
100% Polyester  
Zwei 5cm breite Reflexstreifen (ohne Schutzfunktion) um den Körper, Grössenverstellung durch zwei Klettverschlüsse, umsäumt mit schwarzer Polyesterereinfassung  
S - M - L - XL - XXL - 3XL - 4XL - 5XL  
👜 100 📦 10 CHF 5,-



**JN 200K**  
James & Nicholson | 02.200K

neon yellow  
neon orange

**Kinder Warnweste**  
100% Polyester  
Leicht zu bedrucken, Kinder-Sicherheits-Westen nach EU-Richtlinien, fluoreszierendes Material zertifiziert nach EN ISO 20471:2013 mit reflektierenden Streifen, Weste kann in separatem Beutel verstaut werden  
onesize  
👜 100 📦 1 CHF 5,15

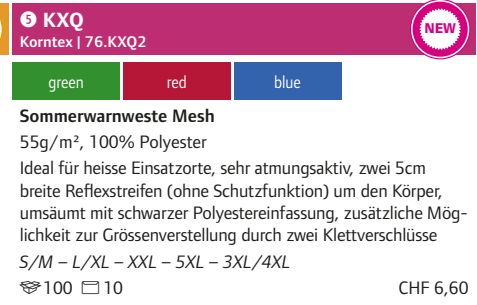

**KXQ**  
Korntex | 76.KXQ2

green  
red  
blue

**Sommerwarnweste Mesh**  
55g/m<sup>2</sup>, 100% Polyester  
Ideal für heisse Einsatzorte, sehr atmungsaktiv, zwei 5cm breite Reflexstreifen (ohne Schutzfunktion) um den Körper, umsäumt mit schwarzer Polyesterereinfassung, zusätzliche Möglichkeit zur Grössenverstellung durch zwei Klettverschlüsse  
S/M - L/XL - XXL - 5XL - 3XL/4XL  
👜 100 📦 10 CHF 6,60



**X111**  
Korntex | 76.X111

yellow  
orange

**Warnweste im Beutel**  
100% Polyester  
Inkl. bedruckbarem Beutel, zwei 5cm breite Reflexstreifen um den Körper, zertifiziert nach EN ISO 20471  
onesize  
👜 100 📦 10 CHF 4,20



**KXMOTO**  
Korntex | 76.MOTO

yellow

**Warnweste für Motorradfahrer**  
100% Polyester  
Reissverschluss mit Klettverschluss um das Öffnen bei Fahrtwind zu vermeiden, Gummizüge innerhalb der Weste mindert Flattern bei hoher Fahrgeschwindigkeit, zwei 5cm breite Reflexstreifen um den Körper, zwei Reflexstreifen über die Schultern, zertifiziert nach EN ISO 20471, Reflektionseigenschaft gemäss EN-Norm für 25 Waschgänge bei 40°  
L - XL - XXL - 3XL - 4XL - 5XL  
👜 50 📦 1 CHF 17,45

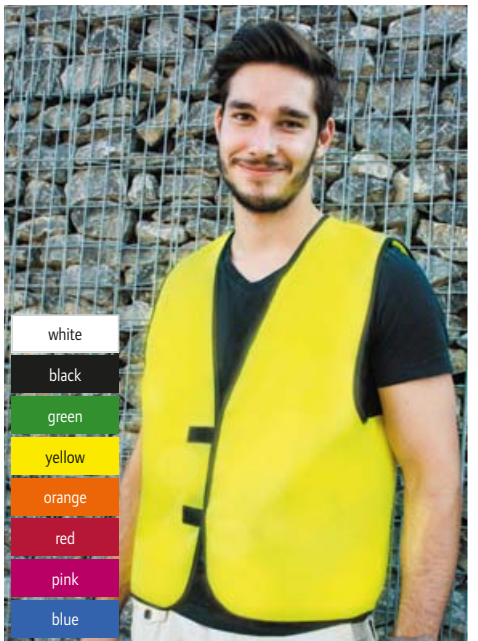

**KXL**  
Korntex | 76.KXL

white  
black  
green  
yellow  
orange  
red  
pink  
blue

**Kennzeichnungsweste**  
100% Polyester  
Grosse Druckfläche auf dem Rücken, Grössenverstellung durch zwei Klettverschlüsse, umsäumt mit schwarzer Polyesterereinfassung  
S - M - L - XL - XXL - 3XL - 4XL - 5XL  
👜 100 📦 10 CHF 4,55



**1 KXMF**  
Korntex | 76.KXMF



**Multifunktionsweste**  
100% Polyester

Ausweistasche, Smartphone-Tasche, Stifthalter, Schlüsselring, zwei Taschen mit Klettverschluss-Klappen, durchgehender Reissverschluss vorne, vier 5cm breite Reflexstreifen, gelb, orange, gelb/orange und gelb/blau entsprechen der EN ISO 20471 (alle anderen Farben nicht)  
S - M - L - XL - XXL - 3XL - 4XL - 5XL  
☎50 ☐5 CHF 9,80

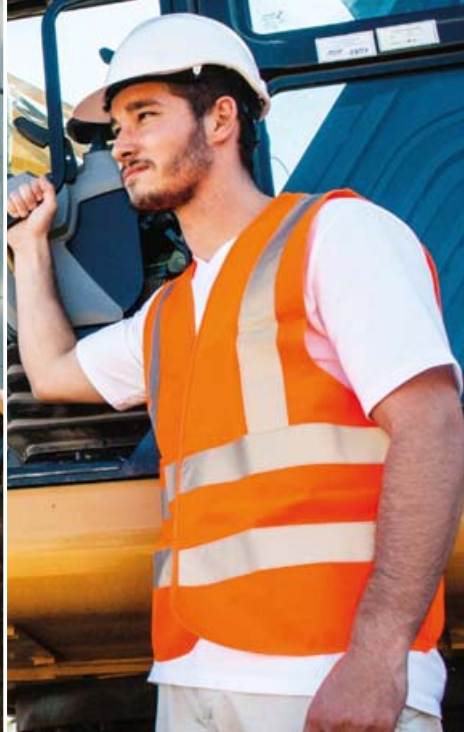

**2 KXVR**  
Korntex | 76.KXVR



**Vier Reflexstreifen Weste**  
100% Polyester

Vier 5cm breite Reflexstreifen, zusätzliche Möglichkeit zur Grössenverstellung durch zwei Klettverschlüsse, gelb und orange entsprechen der EN ISO 20471 (alle anderen Farben nicht), orange entspricht auch der GO/RT 3279  
S - M - L - XL - XXL - 3XL - 4XL - 5XL  
☎100 ☐10 CHF 5,30



**3 KXVW**  
Korntex | 76.KXVW



**Basic Warnweste**  
100% Polyester

Zwei 5cm breite Reflexstreifen, umsäumt mit schwarzer Polyestereinfassung, Grössenverstellung durch zwei Klettverschlüsse, zertifiziert nach EN ISO 20471  
S - M - L - XL - XXL - 3XL - 4XL - 5XL  
☎100 ☐10 CHF 3,85



**4 KXX217**  
Korntex | 76.X217

**Einfache Warnweste**  
100% Polyester  
Zwei 5cm breite Reflexstreifen um den Körper, Grössenverstellung durch zwei Klettverschlüsse, zertifiziert nach EN ISO 20471, als KFZ-Warnweste geeignet  
XL - XXL  
☎100 ☐10 CHF 3,45



**5 KW01**  
Korntex | 76.KW01

**Kinder Warnweste**  
100% Polyester  
Zwei 5cm breite Reflexstreifen um den Körper, Grössenverstellung durch zwei Klettverschlüsse, zertifiziert nach EN 1150, XXS 3-4 J, XS 4-6 J, S 7-12 J  
XXS - XS - S  
☎100 ☐10 CHF 3,95

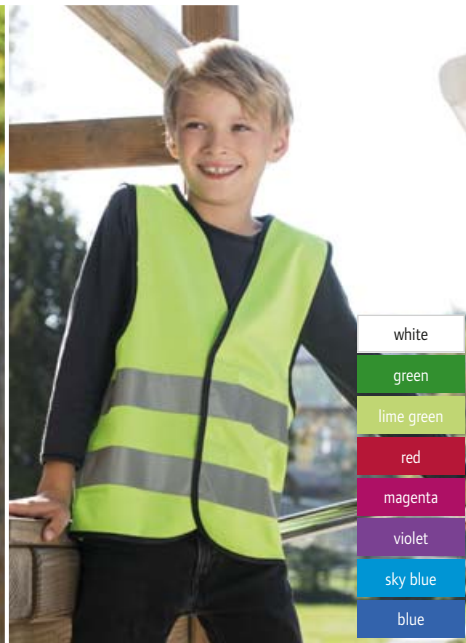

**6 KW02**  
Korntex | 76.KW02

**Kinder Funktionsweste**  
100% Polyester  
Zwei 5cm breite Reflexstreifen (ohne Schutzfunktion) um den Körper, Grössenverstellung durch zwei Klettverschlüsse, XS 3-6 J, S 7-12 J  
XS - S  
☎100 ☐10 CHF 4,60

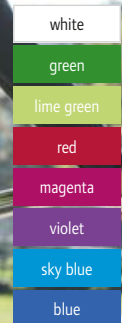



**Result**

**1 R476X**  
Result | 30.476X



**Result**  
**core**  
VALUE  
**SAFE-GUARD**

**2 R452X**  
Result | 30.452X

**1 R476X**  
Result 30.476X  
**Sicherheits Softshell Jacke**  
310g/m<sup>2</sup>, Aussen: 100% Ripstop Polyester, Mittelschicht: TPU-Membran, Innen: 100% Polyester Microfleece  
3-lagiges Material, dauerhaft wasserabweisende Beschichtung, Stehkragen, Schulterereinsätze aus 100% Polyester Oxford, YKK Reissverschluss mit Kinnschutz, Reissverschlussaschen, reflektierender Druck (ohne Schutzfunktion) im Rumpfbereich und an den Ärmeln, dunkle schmutzunempfindliche Einsätze aus robustem Oxford Nylon, eingefasste Bündchen, Aufhänger, weiche aufgedruckte Sicherheitsreflektoren, EN ISO 20471:2013, Klasse 2 zertifiziert  
S - M - L - XL - XXL - 3XL - 4XL  
☞ 10 ☞ 5 CHF 66,-

**2 R452X**  
Result 30.452X  
**Sicherheitsparka**  
160g/m<sup>2</sup>, Aussen: 300D Oxford Polyester mit PU-Beschichtung, Innen: 190T Diamantstepp 100% Polyester Stehkragen, einrollbare Kapuze mit verstellbarem Kordelzug, 50mm breite aufgenähte Sicherheitsreflektoren an Schultern Körper und Ärmeln, dunkle schmutzunempfindliche Einsätze an Bund- und Ärmelabschluss, durchgehender 2-Wege Reissverschluss, Windschutzleiste mit Druckknöpfen, grosse Seitentaschen mit Abdeckung, Innentasche, versiegelte Nähte, Veredelungszugang am Saum, neutrales Grössenlabel, EN ISO 20471:2013+A1-2016 Klasse 3, orange zusätzlich RIS-3279-TOM-Klasse 3  
S - M - L - XL - XXL - 3XL  
☞ 10 ☞ 5 CHF 45,-



**Korntex**

**3 KXFJ**  
Korntex | 76.KXFJ

**Sicherheits Fleecejacke**  
260g/m<sup>2</sup>, 100% Polyester  
Zwei 5cm breite Reflexstreifen umlaufend um den Körper, je 1 Reflexstreifen über jede Schulter, 2 Reflexstreifen an Ärmeln, stoffgleiche elastische Bündchen, zertifiziert nach EN ISO 20471 + A1 Klasse 3, Gewährleistung der Reflektionseigenschaft für 25 Waschgänge bei 40°  
S - M - L - XL - XXL - 3XL  
☞ 24 ☞ 1 CHF 37,50



Softshell Jacke

**4 R117X**  
Result | 30.117X

**Sicherheits Softshell Jacke**  
310g/m<sup>2</sup>, Aussen: 100% Polyester, Membran, Innen: 100% Polyester Microfleece, unteres Futter: 100% Taffeta® Stretch Stoff, 3-lagige Verarbeitung, verlängertes Rückenteil, EN ISO 20471:2013, Klasse 2 zertifiziert, 6 Multifunktionsaschen, 50mm breite Reflektionsbänder, wind- und wasserabweisend (5.000mm Wassersäule), atmungsaktiv (3.000g/m<sup>2</sup> in 24h), Hinweis: Jacke sollte aus Sicherheitsgründen immer geschlossen getragen werden  
S - M - L - XL - XXL - 3XL  
☞ 10 ☞ 1 CHF 61,50



**5 R327X**  
Result | 30.327X

**Sicherheits Hose**  
280g/m<sup>2</sup>, 80% Polyester, 20% Baumwolle Twill  
Elastischer und hoch geschnittener Bund mit Gürtelschlaufen, Reissverschluss und Knopf, Multifunktionsaschen, Zollstocktasche, Eingriffaschen seitlich mit zusätzlicher Reissverschluss tasche, Cargotaschen seitlich, Kniepolstertaschen, Hammerschlaufe, schwarze Kontrasteinsätze, verstärktes Gewebe an stark beanspruchten Stellen, Reflektionsstreifen an den Beinen, EN 20471:2013 Klasse 2 (GO/RT 3279 ISSUE 8:2013 Klasse 2 in Farbe orange), Label zum Abschneiden  
XS - S - M - L - XL - XXL - 3XL - 4XL  
☞ 20 ☞ 10 CHF 44,-



**1 R331X**  
Result | 30.331X

**Workwear Softshell Jacke**  
 Aussen: 100% Polyester, Futterstoff: 100% Polyester-Wattierung, Innenfutter: 100% Polyester Microfleece, mit TPU-Membran  
 Wasserabweisend (8.000mm Wassersäule), winddicht, atmungsaktiv, Stehkragen, Kapuze mit Klettverschluss im Kragen verstaubar, Reissverschluss mit Windschutzblende und Druckknöpfen, Windschutzleiste innen mit Kinnschutz, 3 Aussentaschen mit Reissverschluss, 2 Innentaschen, Rippschultern innen, Saum durch verstellbaren Kordelzug regulierbar, kontrastfarbiges Innenfutter in grau, reflektierende Details, EN ISO 20471:2013 Klasse 2 (GO/RT 3279 ISSUE 8:2013 Klasse 2 in orange), Label zum Abschneiden, Veredelungszugang im Rückenfutter und linken Brustbereich  
 S - M - L - XL - XXL - 3XL - 4XL  
 € 10 € 5 CHF 105,50



**2 R325M**  
Result | 30.325M

**Herren Sicherheitsjacke**  
 Aussen: 75D 100% Polyester, Futterstoff: 100% Polyester, Innenfutter: 100% Polyester  
 Stehkragen, aufgenähte Sicherheitsstreifen an Schultern Körper und Ärmel, YKK Reissverschluss, eingefasste Bündchen an Ärmel und Saum, Kontrasteinsätze und Innenfutter in grau, Innentasche, verlängertes Rückenteil, Aufhänger, Veredelungszugang im Rückenfutter und in linker Brusttasche, EN ISO 2047:2013+A1-2016 Grössen S-M Klasse 2, Grössen L-4XL Klasse 3 (RIS-3279-TOM in orange), neutrales Grössenlabel  
 S - M - L - XL - XXL - 3XL - 4XL  
 € 10 € 5 CHF 70,50



**3 R325F**  
Result | 30.325F

**Damen Sicherheitsjacke**  
 Aussen: 75D 100% Polyester, Futterstoff: 100% Polyester, Innenfutter: 100% Polyester  
 Stehkragen, aufgenähte Sicherheitsstreifen an Schultern Körper und Ärmel, YKK Reissverschluss, eingefasste Bündchen an Ärmel und Saum, Kontrasteinsätze und Innenfutter in grau, Innentasche, verlängertes Rückenteil, Aufhänger, Veredelungszugang im Rückenfutter und in linker Brusttasche, EN ISO 2047:2013+A1 Klasse 2 (RIS-3279-TOM in orange), neutrales Grössenlabel, leicht tailliert  
 XS - S - M - L - XL  
 € 10 € 5 CHF 70,50



**4 R218X**  
Result Core | 30.218X

**ISOEN20471:2013 Sicherheits Parka**  
 Aussen: 300D Oxford Polyester mit Acrylbeschichtung, Innen: Steppfutter aus 190T Polyester mit Wattierung  
 Erfüllt EN ISO 20471:2013, Klasse 3, versiegelte Nähte, robust und strapazierfähig, verdeckte Kapuze im Kragen, Windblende am Reissverschluss, 1 Innentasche, 2 Aussentaschen, 50mm breite aufgenähte Reflektionsbänder, Veredelungszugang im Rückenfutter, 1.000mm Wassersäule, wasserdicht, winddicht, grosszügiger Schnitt  
 S - M - L - XL - XXL - 3XL  
 € 10 € 5 CHF 43,-



**5 R018X**  
Result | 30.018X

**Sicherheits Jacke**  
 Aussen: 210g/m², 100% Oxford Polyester mit PU-Beschichtung, Innen: 160g/m² Polyester Wattierung, Futter: 190T Polyester im Diamantstepp  
 ISOEN20471:2013, Klasse 3 zertifiziert, versiegelte Nähte, nahtloser Schulterbereich für gute Wasserableitung, verdeckte Kapuze im Kragen, Lüftungsschlitze am Unterarm, Windbremse an der Innenseite, 2 grosse Vordertaschen mit Patte, 1 Innentasche, 1 Handytasche, 50mm breite aufgenähte reflektierende 3M™ Scotchlite™ Bänder, Veredelungszugang im Rückenfutter, 3.000mm Wassersäule, wasserdicht, winddicht  
 S - M - L - XL - XXL - 3XL  
 € 10 € 5 CHF 55,-



**6 R217X**  
Result Core | 30.217X

**Sicherheits Winter Blouson**  
 Aussen: 300D Oxford Polyester mit PU-Beschichtung, Innen: 100% Polyester, Steppfutter aus 190T Polyester mit Wattierung  
 EN ISO 20471:2013, Klasse 3 zertifiziert, versiegelte Nähte, robust und strapazierfähig, verdeckte Kapuze im Kragen, Windblende am Reissverschluss, 1 Innentasche, 2 Aussentaschen, elastischer Saum, 50mm breite aufgenähte Reflektionsbänder, 1.000mm Wassersäule, Veredelungszugang am Saum, wasserdicht, winddicht  
 S - M - L - XL - XXL - 3XL  
 € 10 € 5 CHF 43,-

BABYBUGZ





# Baby, Towels & Underwear

BABY .....	344
TOWELS .....	348
UNDERWEAR .....	355



**SOL'S**  
the fair spirit

white
red
pale pink
baby blue
aqua

**1 Mosquito**  
SOL'S | 25.1975

**Baby T-Shirt**  
160g/m<sup>2</sup>, 100% Baumwolle  
Öffnung an der linken Schulter mit 2 farblich abgestimmten Druckknöpfen, Nackenband, Kragen mit Feinrippband  
3-6, 6-12, 12-18, 18-23  
👉100 📦10

CHF 9,35



**BIO ORGANIC**

white
white/bubble gum pink
white/surf blue

**2 BZ57**  
Babybugz | 71.0057

**Baby T-Shirt „Dips“**  
200g/m<sup>2</sup>, 100% gekämmte ringgesponnene Bio-Baumwolle  
Untere Hälfte mit Ombrè-Effekt, Ton-in-Ton Covernähte an Ausschnitt Ärmelenden und Saum, nickelfreie Druckknöpfe an der Schulter, TearAway Label  
0-3, 3-6, 6-12, 12-18, 18-24, 2-3  
👉100 📦10

CHF 15,75



**BABYBUGZ**

white*	new	red
black*		fuchsia
charcoal grey melange	new	bubble gum pink
heather grey melange*	new	powder pink*
natural	new	lavender
mocha	new	dusty blue*
camouflage green	new	heather blue
kelly green	new	cobalt blue
mint	new	nautical navy*
soft yellow	new	surf blue
orange	new	

**BIO ORGANIC**

**3 BZ02**  
Babybugz | 71.0002

**Baby T-Shirt**  
200g/m<sup>2</sup>, 100% OCS zertifizierte Bio-Baumwolle, unterschiedliche Materialzusammensetzung der Farben, für genaue Infos siehe Webshop, Interlock  
Weiches dehnbare Material, 2 Ton-in-Ton Druckknöpfe an der Schulter  
0-3, 3-6, 6-12, 12-18, 18-24, 2-3\*  
\* nur in diesen Farben erhältlich  
👉50 📦5

CHF 8,90



white
black
heather grey melange
red
bubble gum pink
powder pink
dusty blue
nautical navy

**4 BZ12**  
Babybugz | 71.0012

**Baby Lätzchen**  
200g/m<sup>2</sup>, 100% Baumwolle, heather grey: 85% Baumwolle, 15% Polyester, Interlock  
Doppellagig, Klettverschluss im Nacken, Einfassung an den Rändern  
onesize  
👉100 📦10

CHF 7,50



**BIO ORGANIC**

white/black
white/heather grey melange
white/red
white/powder pink
white/nautical navy

**5 BZ23**  
Babybugz | 71.0023

**Bandana Lätzchen**  
200g/m<sup>2</sup>, 100% gekämmte ringgesponnene OCS zertifizierte Bio-Baumwolle, unterschiedliche Materialzusammensetzung der Farben, für genaue Infos siehe Webshop  
Beidseitig tragbar, eine Seite weiss mit kontrastfarbiger Einfassung, andere Seite einfarbig, doppellagig, Grössenverstellung durch Druckknöpfe im Nacken, TearAway Label  
onesize  
👉100 📦10

CHF 7,35



white
black
heather grey melange
red
bubble gum pink
powder pink
dusty blue
nautical navy

**6 BZ15**  
Babybugz | 71.0015

**Babymütze**  
200g/m<sup>2</sup>, 100% Baumwolle, heather grey: 85% Baumwolle, 15% Polyester, Interlock  
Weiches dehnbare Material, breites doppellagiges Band, Knoten am Mützenende  
onesize  
👉100 📦10

CHF 6,50



white
lime
magenta
light pink
light blue
turquoise

**7 Baby Poncho**  
The One | 48.1008

**Baby Poncho**  
450g/m<sup>2</sup>, 100% Baumwolle  
Masse: 55x55cm, 60° waschbar (weiss 90°)  
onesize  
👉50 📦1

CHF 7,70



**THE ONE**  
TOWELLING

**8 Baby Towel**  
The One | 48.1009

**Baby Handtuch**  
450g/m<sup>2</sup>, 100% Baumwolle  
Masse: 75x75cm, mit Kapuze, 60° waschbar (weiss 90°)  
onesize  
👉45 📦5

CHF 9,85



white/white
white/pink
white/blue

**9 Baby Bib**  
The One | 48.1000

**Baby Lätzchen**  
450g/m<sup>2</sup>, 100% Baumwolle, Frottier  
Klettverschluss, schmale Einfassung am Saum, 60° waschbar  
Masse: 26x37cm  
onesize  
👉250 📦25

CHF 1,25



BABYBUGZ

BIO ORGANIC

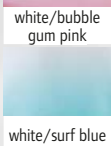

BIO ORGANIC

**1 BZ19**  
Babybugz | 71.0019



**Baby Body**

200g/m<sup>2</sup>, 100% gekämmte ringgesponnene Bio-Baumwolle, unterschiedliche Materialzusammensetzung der Farben, für genaue Infos siehe Webshop

Kontrastfarbige Einfassung an Ausschnitt Ärmel und Beine, 2 nickelfreie Ton-in-Ton Druckknöpfe an der Schulter, nickelfreie Druckknöpfe im Schritt, TearAway Label

3-6, 6-12, 12-18

👉50 📦10

CHF 11,10

**2 BZ58**  
Babybugz | 71.0058



**Baby Body „Dips“**

200g/m<sup>2</sup>, 100% gekämmte ringgesponnene Bio-Baumwolle Untere Hälfte mit Ombrè-Effekt, Ton-in-Ton Covernähte an Ausschnitt Ärmelenden und Saum, amerikanischer Ausschnitt, Einfassung an Ausschnitt und Ärmelenden, weisse nickelfreie Druckknöpfe am Bein, doppelte Steppnaht am Saum, TearAway Label

3-6, 6-12, 12-18, 18-24

👉100 📦10

CHF 16,15

**3 BZ10**  
Babybugz | 71.0010



**Baby Body**

200g/m<sup>2</sup>, 100% gekämmte OCS zertifizierte Bio-Baumwolle, Interlock, unterschiedliche Materialzusammensetzung der Farben, für genaue Infos siehe Webshop

Weiches und dehnbares Material, überlappender Rundhalsausschnitt, Einfassung an Ausschnitt Ärmeln und Beinen, 3 Ton-in-Ton Druckknöpfe im Schritt

0-3, 3-6, 6-12, 12-18

👉50 📦5

CHF 9,80

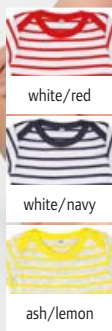

**4 Miles Baby**  
SOL'S | 25.1401



**Baby Body gestreift**

180g/m<sup>2</sup>, 100% gekämmte ringgesponnene Baumwolle, ash lemon: 97% Baumwolle, 3% Polyester

1x1 Ripp, überlappender Rundhalsausschnitt, Kontrastblenden an Hals Arm und Bein, Druckknöpfe im Schritt, neutrales Größenlabel

3-6, 6-12, 12-18, 18-23

👉100 📦10

CHF 10,95

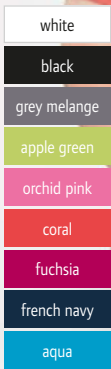

**5 Bambino**  
SOL'S | 25.0583



**Baby Body**

180g/m<sup>2</sup>, 100% gekämmte ringgesponnene Baumwolle, grey melange: 85% Baumwolle, 15% Viskose

1x1 Feinripp, dehnbar, überlappender bequemer Halsausschnitt, Rippeinfassung an Hals Arm und Bein, Druckknöpfe im Schritt

3-6, 6-12, 12-18, 18-23

👉100 📦10

CHF 9,-

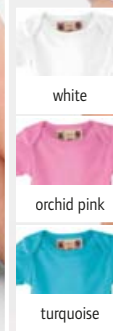

**6 Organic Bambino**  
SOL'S | 25.1192



**Bio Ripp Baby Body**

220g/m<sup>2</sup>, 100% gekämmte ringgesponnene Bio-Baumwolle, 1x1 Feinripp

Überlappender bequemer Halsausschnitt, Rippeinfassung an Hals Arm und Bein, Druckknöpfe im Schritt, dehnbarer Stoff

3-6, 6-12, 12-18

👉100 📦10

CHF 11,35

Die angegebenen Preise sind Richtpreise. Konkrete Preise entnehmen Sie bitte der aktuell gültigen Preisliste.



-  black
-  heather grey melange
-  bubble gum pink
-  dusty blue
-  nautical navy

**BZ32**  
Babybugz | 71.0032

**Baby Kapuzen Sweatjacke**  
250g/m<sup>2</sup>, 80% Baumwolle, 20% Polyester, dusty blue: 80% Baumwolle, 20% recyceltes Polyester, Interlock  
Flatlock-Nähte, 3-teilige Kapuze, angedeutete Kordel, naturfarbenedes Fischgrät-Nackenband, TearAway Label, veredelter Einsatz im Nacken, Kängurutaschen, gerader Saum mit Seitenschlitzen und verlängertem Rücken, innen angeraut, erhältlich in den Grössen 6-12M, 12-18M, 18-24M, 2-3 Jahre und 4-5 Jahre  
6-12, 12-18, 18-24, 2-3, 4-5  
👉20 📦5 CHF 17,95



-  denim

**BZ53**  
Babybugz | 71.0053

**Baby Denim Jacke**  
100% OCS zertifizierte Bio-Baumwolle  
2 Brusttaschen mit Patten und Druckknöpfen, 5 nickelfreie Druckknöpfe vorne, Druckknöpfe an Ärmelbündchen, Druckknopfdetails am hinteren Saum, TearAway Label, erhältlich in den Grössen 3-6M, 6-12M, 12-18M, 18-24M, 2-3 Jahre und 4-5 Jahre  
3-6, 6-12, 12-18, 18-24, 2-3, 4-5  
👉50 📦10 CHF 25,-







-  white/heather grey melange
-  white/nautical navy

**BZ47**  
Babybugz | 71.0047

**Baby Kapuzenjacke gestreift**  
200g/m<sup>2</sup>, 100% OCS zertifizierte Bio-Baumwolle, OCS Blended heather grey: 92% Bio-Baumwolle, 8% Viskose, Interlock  
Weiches dehnbare Material, garngefärbte schmale Streifen, Knopfleiste mit 5 Ton-in-Ton Druckknöpfen an der Vorderseite, 3-teilige doppellagige Kapuze, gerader Bund mit Seitenschlitzen, im Nacken verstärkt, veredelter Einsatz im Nacken, TearAway Label  
3-6, 6-12, 12-18  
👉100 📦10 CHF 19,05





-  black
-  heather grey melange
-  bubble gum pink
-  nautical navy

**BZ33**  
Babybugz | 71.0033

**Baby Jogginghose**  
250g/m<sup>2</sup>, 80% Baumwolle, 20% Polyester, Interlock  
Legere Harem-Passform, angedeuteter Kordelzug am Bund, breiter und weicher elastischer Ripp-Bund, TearAway Label, extra lange Rippbündchen am Fussende („wächst mit“), keine Nähte an Vorder- und Rückseite, innen angeraut, erhältlich in den Grössen 6-12M, 12-18M, 18-24M und 2-3 Jahre  
6-12, 12-18, 18-24, 2-3  
👉20 📦5 CHF 12,85

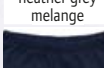

-  white
-  black
-  heather grey melange
-  nautical navy

**BZ49**  
Babybugz | 71.0049

**Baby Leggings**  
200g/m<sup>2</sup>, 100% OCS zertifizierte Bio-Baumwolle, heather grey melange: 85% Baumwolle, 15% Viskose  
Weiches und dehnbare Material, etwas tiefer geschnittener Schritt, leicht elastischer Bund, keine Mittelnah, runder Zwickel, TearAway Label  
3-6, 6-12, 12-18, 18-24, 2-3  
👉100 📦10 CHF 9,15

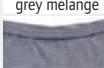

-  white/heather grey melange
-  white/nautical navy

**BZ46**  
Babybugz | 71.0046

**Baby Leggings gestreift**  
200g/m<sup>2</sup>, 100% OCS zertifizierte Bio-Baumwolle, OCS Blended heather grey: 92% Bio-Baumwolle, 8% Viskose, Interlock  
Weiches und dehnbare Material, garngefärbte schmale Streifen, leicht tiefer geschnittener Schritt, elastisches Bündchen, keine Mittelnah, runder Zwickel, TearAway Label  
3-6, 6-12, 12-18  
👉100 📦10 CHF 10,65



**BZ13**  
Babybugz | 71.0013

**Baby Strampler**

200g/m<sup>2</sup>, 100% Baumwolle, heather grey: 85% Baumwolle, 15% Polyester, Interlock

Weiches dehnbare Material, überlappender Rundhalsausschnitt, Einfassungen an Ärmel- und Beinenden, Ton-in-Ton Druckknöpfe an den Innenseiten der Beine und im Schritt 3-6, 6-12, 12-18

👉50 📦5

CHF 14,65



**BZ135**  
Babybugz | 71.0135

**Baby Strampler**

200g/m<sup>2</sup>, 100% Baumwolle, Interlock Garnefarbte Streifen, weiches dehnbare Material, überlappender Rundhalsausschnitt, Einfassung an Ärmeln und Beinen, Ton-in-Ton Druckknöpfe im Schritt 3-6, 6-12, 12-18

👉50 📦5



**BZ25**  
Babybugz | 71.0025

**Baby Strampler**

250g/m<sup>2</sup>, 80% Baumwolle, 20% Polyester, heather grey melange: 84% Baumwolle, 16% Polyester, dusty blue: 80% Baumwolle, 20% recyceltes Polyester

Innen angeraut, extra lange Bündchen an Ärmel und Beinen, flache Nähte, keine Nähte am Rücken, 3-teilige Kapuze, Kängurutasche, Reissverschluss mit Kinnschutz, TearAway Label, erhältlich in den Grössen: 6-12M, 12-18M, 18-24M, 2-3 Jahre und 4-5 Jahre

6-12, 12-18, 18-24, 2-3, 4-5

👉20 📦5

CHF 17,25

CHF 21,70

**BABYBUGZ**

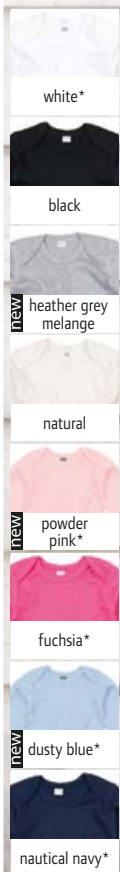

**BZ30**  
Babybugz | 71.0030

**Baby Body langarm**

200g/m<sup>2</sup>, 100% gekämmte ringesponnene OCS zertifizierte Bio-Baumwolle, heather grey melange: 85% Baumwolle, 15% Polyester, Interlock

Weiches dehnbare Material, überlappender Rundhalsausschnitt, TearAway Label, Einfassung an den Ärmelenden, Ton-in-Ton Druckknöpfe im Schritt 0-3, 3-6, 6-12, 12-18

👉50 📦5

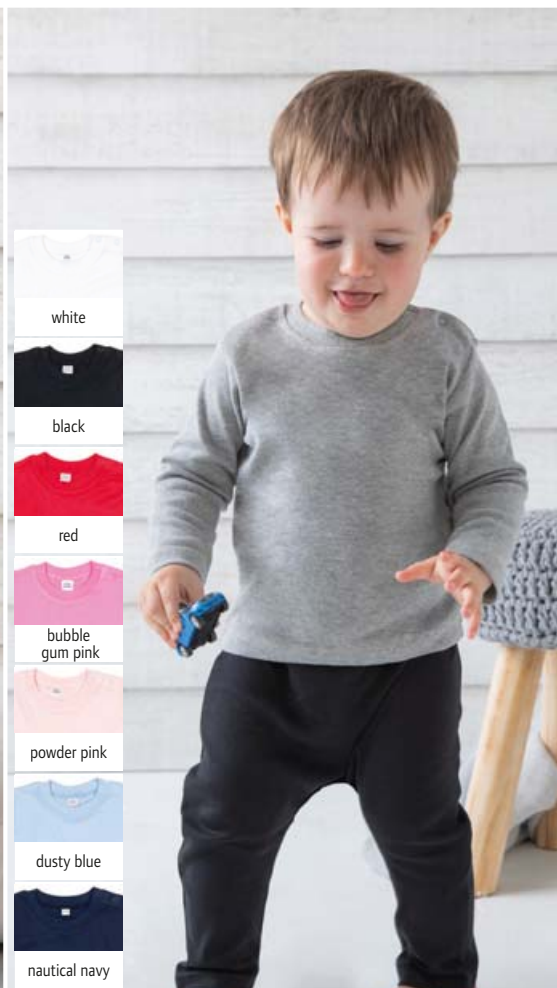

**BZ11**  
Babybugz | 71.0011

**Baby T-Shirt langarm**

200g/m<sup>2</sup>, 100% Baumwolle, Interlock

Weiches dehnbare Material, 2 Ton-in-Ton Druckknöpfe an der Schulter 3-6, 6-12, 12-18, 18-24

👉50 📦5

**BZ30**  
Babybugz 71.0030

**Baby Body langarm**

200g/m<sup>2</sup>, 100% gekämmte ringesponnene OCS zertifizierte Bio-Baumwolle, heather grey melange: 85% Baumwolle, 15% Polyester, Interlock

Weiches dehnbare Material, überlappender Rundhalsausschnitt, TearAway Label, Einfassung an den Ärmelenden, Ton-in-Ton Druckknöpfe im Schritt 0-3, 3-6, 6-12, 12-18

👉50 📦5

CHF 12,-

**BZ11**  
Babybugz 71.0011

**Baby T-Shirt langarm**

200g/m<sup>2</sup>, 100% Baumwolle, Interlock

Weiches dehnbare Material, 2 Ton-in-Ton Druckknöpfe an der Schulter 3-6, 6-12, 12-18, 18-24

👉50 📦5

CHF 9,70

Die angegebenen Preise sind Richtpreise. Konkrete Preise entnehmen Sie bitte der aktuell gültigen Preisliste.



**BIO**  
ORGANIC

white	black	graphite	mid grey	silver	dark green	acid yellow	yellow	fuchsia	grenadine	red	orient red	cobalt	royal	navy
-------	-------	----------	----------	--------	------------	-------------	--------	---------	-----------	-----	------------	--------	-------	------

<p><b>1 MB 440</b> Myrtle Beach   03.0440</p> <p><b>Waschhandschuh</b> 420g/m<sup>2</sup>, 100% gekämmte ringgesponne Bio-Baumwolle Weicher Walkfrottier, Masse: 15x21cm onesize 👉 250 📦 5</p> <p>CHF 2,55</p>	<p><b>2 MB 441</b> Myrtle Beach   03.0441</p> <p><b>Gästehandtuch</b> 420g/m<sup>2</sup>, 100% gekämmte ringgesponne Bio-Baumwolle Weicher Walkfrottier, Masse: 30x50cm onesize 👉 250 📦 5</p> <p>CHF 4,30</p>	<p><b>3 MB 442</b> Myrtle Beach   03.0442</p> <p><b>Handtuch</b> 420g/m<sup>2</sup>, 100% gekämmte ringgesponne Bio-Baumwolle Weicher Walkfrottier, Masse: 50x100cm onesize 👉 50 📦 5</p> <p>CHF 13,40</p>
--	---	---

<p><b>4 MB 443</b> Myrtle Beach   03.0443</p> <p><b>Badetuch</b> 420g/m<sup>2</sup>, 100% gekämmte ringgesponne Bio-Baumwolle Weicher Walkfrottier, Masse: 70x140cm onesize 👉 25 📦 5</p> <p>CHF 24,-</p>	<p><b>5 MB 444</b> Myrtle Beach   03.0444</p> <p><b>Saunatuch</b> 420g/m<sup>2</sup>, 100% gekämmte ringgesponne Bio-Baumwolle Weicher Walkfrottier, Masse: 70x180cm onesize 👉 18 📦 1</p> <p>CHF 33,50</p>	<p><b>6 MB 445</b> Myrtle Beach   03.0445</p> <p><b>Badetuch</b> 100% gekämmte ringgesponne Bio-Baumwolle Weicher Walkfrottier, Masse: 100x150cm onesize 👉 18 📦 1</p> <p>CHF 36,50</p>
--	--	--



white	black	graphite	mid grey	light grey	dark green	lime green	light yellow	gold yellow	orange	sunny lime	magenta	red	indian red	light pink	dark purple	light blue	cobalt	royal	navy	turquoise
-------	-------	----------	----------	------------	------------	------------	--------------	-------------	--------	------------	---------	-----	------------	------------	-------------	------------	--------	-------	------	-----------

<p><b>7 MB 420</b> Myrtle Beach   03.0420</p> <p><b>Gäste Handtuch</b> 420g/m<sup>2</sup>, 100% Baumwolle Aus weichem Walkfrottier, Masse: 30x50cm onesize 👉 250 📦 25</p> <p>CHF 3,85</p>	<p><b>8 MB 421</b> Myrtle Beach   03.0421</p> <p><b>Handtuch</b> 420g/m<sup>2</sup>, 100% Baumwolle Aus weichem Walkfrottier, Grösse: 50x100cm onesize 👉 50 📦 5</p> <p>CHF 12,10</p>	<p><b>9 MB 422</b> Myrtle Beach   03.0422</p> <p><b>Badetuch</b> 420g/m<sup>2</sup>, 100% Baumwolle Aus weichem Walkfrottier, Masse: 70x140cm onesize 👉 24 📦 3</p> <p>CHF 21,90</p>
---	--	---

<p><b>10 MB 423</b> Myrtle Beach   03.0423</p> <p><b>Saunatuch</b> 420g/m<sup>2</sup>, 100% Baumwolle Aus weichem Walkfrottier, Grösse: 70x180cm onesize 👉 18 📦 1</p> <p>CHF 30,50</p>	<p><b>11 MB 424</b> Myrtle Beach   03.0424</p> <p><b>Badetuch</b> 420g/m<sup>2</sup>, 100% Baumwolle Aus weichem Walkfrottier, Masse: 100x150cm onesize 👉 18 📦 1</p> <p>CHF 33,-</p>
--	--



white	black	dark grey	rope	bottle green	lime	lemon	orange	red	royal blue	french navy	turquoise
<b>1 Island 30</b> SOL'S   25.8903	<b>2 Island 50</b> SOL'S   25.9000	<b>3 Island 70</b> SOL'S   25.9001	<b>4 Island 100</b> SOL'S   25.9002								
<b>Gäste Handtuch</b> 400g/m², 100% Baumwolle Gewebe glatte Bordüre 5cm, Masse: 30x50cm, 60° waschbar onesize 🛏️ 200 📦 25	<b>Handtuch</b> 400g/m², 100% Baumwolle Gewebe glatte Bordüre 8cm, Masse: 50x100cm, 60° waschbar onesize 🛏️ 50 📦 10	<b>Duschtuch</b> 400g/m², 100% Baumwolle Gewebe glatte Bordüre 8cm, Masse: 70x140cm, 60° waschbar onesize 🛏️ 20 📦 10	<b>Badetuch</b> 400g/m², 100% Baumwolle Gewebe glatte Bordüre 8cm, Masse: 100x150cm, 60° waschbar onesize 🛏️ 20 📦 5								
CHF 3,80	CHF 8,90	CHF 17,15	CHF 25,60								



white	black	pure grey	NEW bottle green	apple green	red	fuchsia	royal blue	french navy
<b>5 Atoll 30</b> SOL'S   25.1208	<b>6 Atoll 50</b> SOL'S   25.1209	<b>7 Atoll 70</b> SOL'S   25.1210	<b>8 Atoll 100</b> SOL'S   25.2936					
<b>Microfaser Gästehandtuch</b> 190g/m², 90% Microfaser Polyester, 10% Polyamid Farblich abgestimmtes, elastisches Falmband, Overlock Finish, Masse: 30x50cm onesize 🛏️ 300 📦 25	<b>Microfaser Handtuch</b> 190g/m², 90% Microfaser Polyester, 10% Polyamid Farblich abgestimmtes, elastisches Falmband, Overlock Finish, Masse: 50x100cm onesize 🛏️ 100 📦 10	<b>Microfaser Duschtuch</b> 190g/m², 90% Microfaser Polyester, 10% Polyamid Farblich abgestimmtes, elastisches Falmband, Overlock Finish, Masse: 70x120cm onesize 🛏️ 100 📦 10	<b>Microfaser Badetuch</b> 190g/m², 90% Microfaser Polyester, 10% Polyamid Farblich abgestimmtes, elastisches Falmband, Overlock Finish, Masse: 100x150cm onesize 🛏️ 50 📦 5					
CHF 2,60	CHF 6,75	CHF 10,80	CHF 17,50					



white	dark grey	pure grey	natural	creamy pink	creamy blue	french navy
<b>1 Peninsula 50</b> SOL'S   25.3095	<b>2 Peninsula 70</b> SOL'S   25.3096	<b>3 Peninsula 100</b> SOL'S   25.3097	<b>4 K118</b> Kariban   20.K118			
<b>Handtuch</b> 550g/m², 100% gekämmte Baumwolle, French Terry Masse: 50x100cm, weicher French Terry, Doppelschussgewebe für bessere Saugfähigkeit, glatte Bordüre mit 6cm, Aufhängeschlaufe onesize 🛏️ 20 📦 10	<b>Badetuch</b> 550g/m², 100% gekämmte Baumwolle, French Terry Masse: 70x140cm, weicher French Terry, Doppelschussgewebe für bessere Saugfähigkeit, glatte Bordüre mit 6cm, Aufhängeschlaufe onesize 🛏️ 20 📦 10	<b>Badetuch</b> 550g/m², 100% gekämmte Baumwolle, French Terry Masse: 100x150cm, weicher French Terry, Doppelschussgewebe für bessere Saugfähigkeit, glatte Bordüre mit 6cm, Aufhängeschlaufe onesize 🛏️ 20 📦 5	<b>Velours Strandtuch</b> 400g/m², 100% Baumwolle Masse: 100x160cm, weicher Velours, Rückseite Frottier, mit weisser Bordüre an beiden Seiten onesize 🛏️ 20 📦 1			
CHF 12,25	CHF 24,-	CHF 37,-	CHF 36,50			

Die angegebenen Preise sind Richtpreise. Konkrete Preise entnehmen Sie bitte der aktuell gültigen Preisliste.



white	light grey	ivory	light olive	salmon	aqua
-------	------------	-------	-------------	--------	------

black	lime	navy
anthracite	magenta	turquoise
green	red	royal blue

**1 Bamboo 50**  
The One | 48.1034

**Handtuch „Bamboo“**  
600g/m<sup>2</sup>, 70% Bambus, 30% Baumwolle  
Masse: 50x100cm, 60° waschbar (weiss 90°), Schlaufe zum Aufhängen  
onesize  
👉50 📦5

CHF 11,-

**2 Bamboo 70**  
The One | 48.1035

**Badetuch „Bamboo“**  
600g/m<sup>2</sup>, 70% Bambus, 30% Baumwolle  
Masse: 70x140cm, 60° waschbar (weiss 90°), Schlaufe zum Aufhängen  
onesize  
👉20 📦5

CHF 18,15

**3 Golf**  
The One | 48.1018

**Golf Handtuch**  
450g/m<sup>2</sup>, 100% Baumwolle, Velour  
Mit Metallöse und Karabinerhaken, Masse: 40x50cm, 40° waschbar  
onesize  
👉150 📦25

CHF 3,10

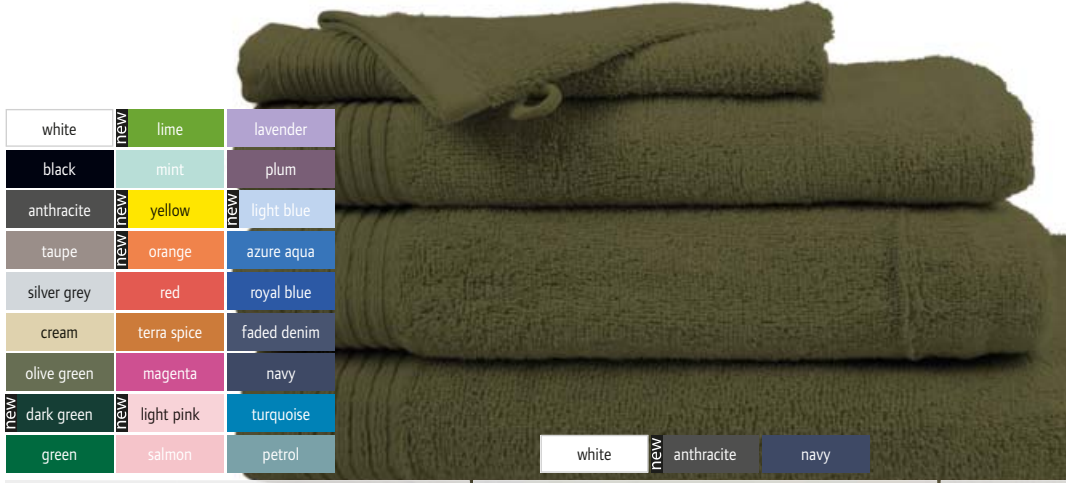

white	lime	lavender
black	mint	plum
anthracite	yellow	light blue
taupe	orange	azure aqua
silver grey	red	royal blue
cream	terra spice	faded denim
olive green	magenta	navy
dark green	light pink	turquoise
green	salmon	petrol

white	lime	purple
black	mint	lavender
anthracite	yellow	light blue
taupe	orange	azure aqua
light grey	red	royal blue
silver grey	terra spice	faded denim
cream	burgundy	navy
brown	salmon	turquoise
olive green	light pink	petrol
dark green	magenta	
green	plum	

**4 Washcloth**  
The One | 48.1031

**Waschlappen**  
500g/m<sup>2</sup>, 100% Baumwolle  
Waschlappen-Handschuh mit Schlaufe zum Aufhängen, 60° waschbar (weiss 90°), Masse: 15x21cm  
onesize  
👉250 📦25

CHF 1,25

**5 Guest 30x30**  
The One | 48.1004

**Gästehandtuch**  
450g/m<sup>2</sup>, 100% gekämmte Baumwolle  
Masse: 30x30cm, 60° waschbar (weiss 90°)  
onesize  
👉250 📦25

CHF 1,20

**6 Guest 30x50**  
The One | 48.1003

**Gästehandtuch**  
500g/m<sup>2</sup>, 100% gekämmte Baumwolle  
Masse: 30x50cm, 60° waschbar (weiss 90° waschbar), Bordüre mit Streifenmuster  
onesize  
👉150 📦25

CHF 2,05



white
black
light grey
green
yellow
red
navy



white	anthracite	lime	magenta	turquoise
black	green	red	royal blue	navy

**7 Print 50**  
The One | 48.1022

**Sublimations Handtuch**  
400g/m<sup>2</sup>, 100% Baumwolle  
Mit Polyesterband versehen, Masse: 50x100cm, 60° waschbar  
onesize  
👉25 📦5

CHF 4,60

**8 Print 70**  
The One | 48.1023

**Sublimations Duschtuch**  
400g/m<sup>2</sup>, 100% Baumwolle  
Mit Polyesterband versehen, Masse: 70x140cm, 60° waschbar  
onesize  
👉25 📦5

CHF 8,35

**9 Sport**  
The One | 48.1027

**Sport Handtuch**  
450g/m<sup>2</sup>, 100% Baumwolle  
Masse: 30x130cm, 40° waschbar (weiss 90°)  
onesize  
👉60 📦5

CHF 5,10

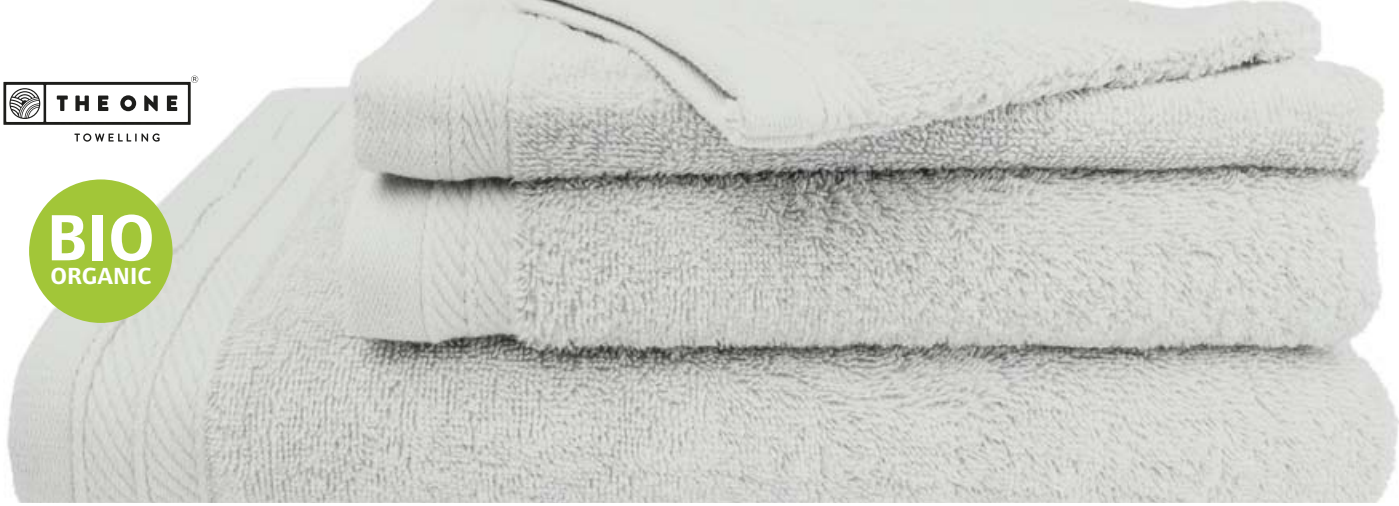

white	anthracite	taupe	silver grey	salmon	faded denim	navy
-------	------------	-------	-------------	--------	-------------	------

<b>1 Organic Washcloth</b> The One   48.1080 <b>Bio Waschlhandschuh</b> 550g/m <sup>2</sup> , 100% Bio-Baumwolle Masse: 16x21cm, Schlaufe zum Aufhängen <i>onesize</i> € 250 ☐ 25 CHF 1,40	<b>2 Organic Guest 30</b> The One   48.1081 <b>Bio Gästehandtuch</b> 550g/m <sup>2</sup> , 100% Bio-Baumwolle Masse: 30x50cm, 2 schmale Bordürenstreifen <i>onesize</i> € 150 ☐ 25 CHF 2,35	<b>3 Organic 50</b> The One   48.1082 <b>Bio Handtuch</b> 550g/m <sup>2</sup> , 100% Bio-Baumwolle Masse: 50x100cm, 2 schmale Bordürenstreifen <i>onesize</i> € 150 ☐ 25 CHF 7,05	<b>4 Organic 70</b> The One   48.1083 <b>Bio Badetuch</b> 550g/m <sup>2</sup> , 100% Bio-Baumwolle Masse: 70x140cm, 2 schmale Bordürenstreifen <i>onesize</i> € 25 ☐ 5 CHF 13,05
--	---	---	--



white	anthracite	cream	brown	green	mint	yellow	red	salmon	lavender	plum	azure aqua	faded denim	turquoise	white	anthracite	navy
black	light grey	stone	olive green	lime	light yellow	orange	magenta	light pink	purple	light blue	royal blue	navy	petrol			

<b>5 Classic 50</b> The One   48.1005 <b>Handtuch „Classic“</b> 450g/m <sup>2</sup> , 100% gekämmte Baumwolle Masse: 50x100cm, 60° waschbar (weiss 90°), 6,5cm (plus 1cm Aussenkante) breite Bordüre mit Streifenmuster, Schlaufe zum Aufhängen <i>onesize</i> € 50 ☐ 5 CHF 5,90	<b>6 Classic 70</b> The One   48.1006 <b>Classic Bath Towel</b> 450g/m <sup>2</sup> , 100% gekämmte Baumwolle Masse: 70x140cm, 60° waschbar (weiss 90°), 6,5cm (plus 1cm Aussenkante) Bordüre mit Streifenmuster, Schlaufe zum Aufhängen <i>onesize</i> € 25 ☐ 5 CHF 10,90	<b>7 Classic 100</b> The One   48.1001 <b>Classic Strandtuch</b> 450g/m <sup>2</sup> , 100% gekämmte Baumwolle Masse: 100x180cm, 60° waschbar (weiss 90°), 6,5cm (plus 1cm Aussenkante) Bordüre mit Streifenmuster, Schlaufe zum Aufhängen <i>onesize</i> € 14 ☐ 1 CHF 19,10	<b>8 Classic 210</b> The One   48.1002 <b>Liegetuch „Super Size“</b> 450g/m <sup>2</sup> , 100% Baumwolle Masse: 100x210cm, Schlingenfrottier, ohne Bordüre, 60° waschbar (weiss 90°), Schlaufe zum Aufhängen <i>onesize</i> € 14 ☐ 1 CHF 23,20
--	--	--	---

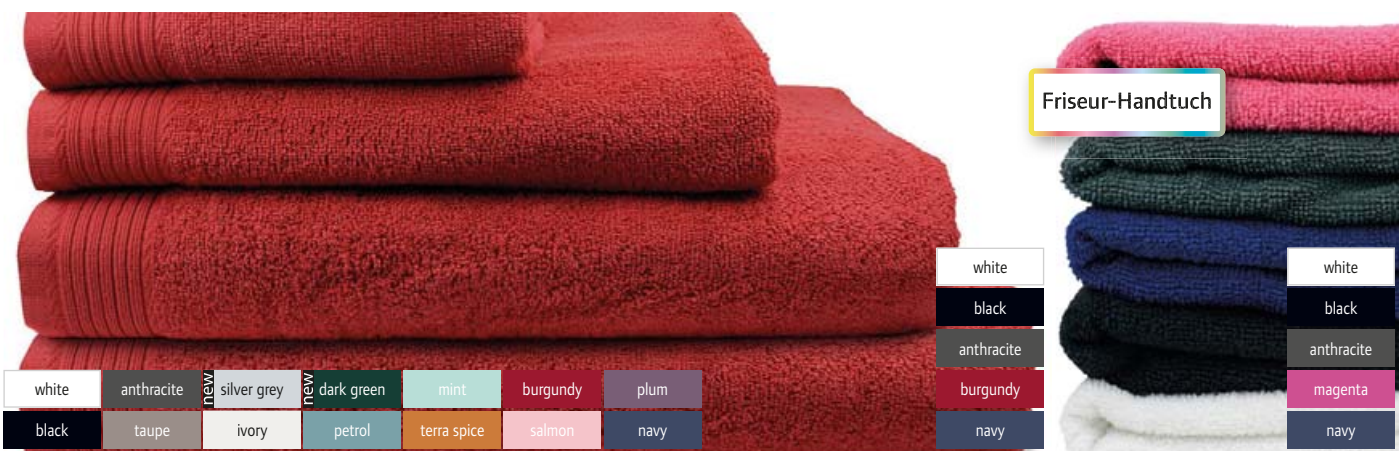

white	anthracite	new silver grey	new dark green	mint	burgundy	plum	white	black	anthracite	burgundy	navy
black	taupe	ivory	petrol	terra spice	salmon	navy					

<b>1 Deluxe 50</b> The One   48.1015 <b>Handtuch „Deluxe“</b> 550g/m <sup>2</sup> , 100% gekämmte Baumwolle Masse: 50x100cm, 60° waschbar (ausgenommen terra spice, mint und petrol 40°), weiss 90°, Schlaufe zum Aufhängen <i>onesize</i> € 50 ☐ 5 CHF 7,25	<b>2 Deluxe 70</b> The One   48.1017 <b>Badetuch „Deluxe“</b> 550g/m <sup>2</sup> , 100% gekämmte Baumwolle Masse: 70x140cm, 60° waschbar (ausgenommen terra spice, mint und petrol 40°), weiss 90°, Schlaufe zum Aufhängen <i>onesize</i> € 25 ☐ 5 CHF 13,05	<b>3 Deluxe 100</b> The One   48.1014 <b>Strandtuch „Deluxe“</b> 550g/m <sup>2</sup> , 100% gekämmte Baumwolle Masse: 100x180cm, 60° waschbar (weiss 90°), Schlaufe zum Aufhängen <i>onesize</i> € 11 ☐ 1 CHF 25,50	<b>4 Salon Towel</b> The One   48.1025 <b>Handtuch „Salon“</b> 400g/m <sup>2</sup> , 100% Baumwolle Masse: 45x90cm, 60° waschbar (weiss 90°), ohne Bordüre, Schlaufe zum Aufhängen, speziell für Friseursalons, farbecht, kann chemisch gereinigt werden <i>onesize</i> € 60 ☐ 5 CHF 5,45
--	---	---	---

Die angegebenen Preise sind Richtpreise. Konkrete Preise entnehmen Sie bitte der aktuell gültigen Preisliste.

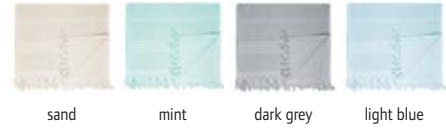

**1 Hamam Sultan**  
The One | 48.1019  
**Hamam „Sultan“ Handtuch**  
260g/m<sup>2</sup>, 100% Baumwolle  
Streifenmuster, gedrehte Quasten, 40° waschbar, Masse: 100x180cm  
*onesize*  
🛒 60 📦 20  
CHF 15,50

**2 Hamam Terry**  
The One | 48.1020  
**Hamam „Terry“ Handtuch**  
500g/m<sup>2</sup>, 100% Baumwolle  
Eine Seite aus saugfähigem Frottee, eine Seite aus glattem Baumwollstoff, Kanten mit Quasten, Schlaufe zum Aufhängen, 40° waschbar, Masse: 100x165cm  
*onesize*  
🛒 20 📦 5  
CHF 23,20

**3 Hamam Marine**  
The One | 48.1046  
**Hamam „Marine“ Handtuch**  
270g/m<sup>2</sup>, 100% Baumwolle  
Gestreiftes Design, gedrehte Quasten, 40° waschbar, Masse: 100x180cm  
*onesize*  
🛒 60 📦 6  
CHF 15,50

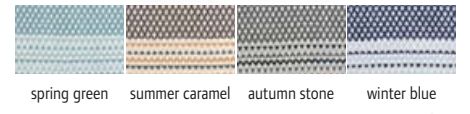

**4 Towel Stripe**  
The One | 48.1056  
**Handtuch „Stripe“**  
550g/m<sup>2</sup>, 100% Baumwolle  
Masse: 90x190cm, 60° waschbar  
*onesize*  
🛒 14 📦 1  
CHF 24,40

**5 Hamam Bag**  
The One | 48.1057  
**Hamam Tasche**  
280g/m<sup>2</sup>, 100% Baumwolle  
Tasche inkl. Handtuch, 2 Tragegriffe, Kordelzug mit Stopper, 40° waschbar, Tasche faltbar, Handtuch: extra Tasche mit Reißverschluss für Wertsachen, Masse: 90x170cm  
*onesize*  
🛒 60 📦 5  
CHF 31,50

**6 Hamam Season**  
The One | 48.1058  
**Hamam „Season“ Handtuch**  
370g/m<sup>2</sup>, 100% Baumwolle  
Jacquard- und Streifenmuster, Kordel mit Quasten am Saum, 40° waschbar, wird auf einem Kleiderbügel geliefert  
*onesize*  
🛒 60 📦 1  
CHF 26,80





<p><b>1 Hotel 30</b> The One   48.1036</p> <p><b>Gästehandtuch „Hotel“</b> 500g/m<sup>2</sup>, 100% Baumwolle Masse: 30x50cm, schmale Einfassung, schmaler Bordürenstreifen, 90° waschbar, Schlaufe zum Aufhängen onesize 🛒 150 📦 25</p>	<p><b>4 Luxury Hotel 30</b> The One   48.1039</p> <p><b>Gästehandtuch „Luxury Hotel“</b> 675g/m<sup>2</sup>, 100% Baumwolle Masse: 30x50cm, Einfassung mit hochwertiger Bordüre, 90° waschbar, Schlaufe zum Aufhängen onesize 🛒 150 📦 25</p>
--	--

CHF 1,50

CHF 2,05

<p><b>2 Hotel 50</b> The One   48.1037</p> <p><b>Handtuch „Hotel“</b> 500g/m<sup>2</sup>, 100% Baumwolle Masse: 50x100cm, schmale Einfassung, schmaler Bordürenstreifen, 90° waschbar, Schlaufe zum Aufhängen onesize 🛒 50 📦 5</p>	<p><b>5 Luxury Hotel 50</b> The One   48.1040</p> <p><b>Handtuch „Luxury Hotel“</b> 675g/m<sup>2</sup>, 100% Baumwolle Masse: 50x100cm, Einfassung mit hochwertiger Bordüre, 90° waschbar, Schlaufe zum Aufhängen onesize 🛒 50 📦 5</p>
--	--

CHF 5,45

CHF 8,25

<p><b>3 Hotel 70</b> The One   48.1038</p> <p><b>Badetuch „Hotel“</b> 500g/m<sup>2</sup>, 100% Baumwolle Masse: 70x140cm, schmale Einfassung, 2 schmaler Bordürenstreifen, 90° waschbar, Schlaufe zum Aufhängen onesize 🛒 25 📦 5</p>	<p><b>6 Luxury Hotel 70</b> The One   48.1041</p> <p><b>Badetuch „Luxury Hotel“</b> 675g/m<sup>2</sup>, 100% Baumwolle Masse: 70x140cm, Einfassung mit hochwertiger Bordüre, 90° waschbar, Schlaufe zum Aufhängen onesize 🛒 20 📦 5</p>
--	--

CHF 9,75

CHF 16,05

white



**7 Slippers**  
The One 48.1026  
**Frottee Schuhe**  
100% Frottee Baumwolle  
38/40 – 42/44  
🛒 150 📦 1

**8 Bathmat 80**  
The One 48.1047  
**Badematte**  
1000g/m<sup>2</sup>, 100% Baumwolle  
Masse: 50x80cm, Frottier Streifenmuster aussen, Innenfläche Velour, 60° waschbar (weiss 90°)  
onesize  
🛒 50 📦 1

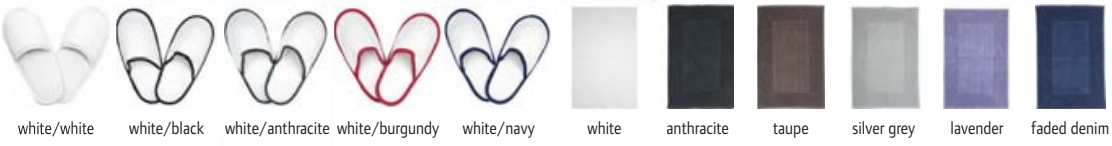

**9 Slippers** The One | 48.1026

**8 Bathmat 80** The One | 48.1047

CHF 10,25



white	magenta	navy
black	burgundy	turquoise
anthracite	salmon	petrol
new taupe	new plum	

white	new orange	new faded denim
black	red	navy
new yellow	royal blue	

white	magenta	turquoise
-------	---------	-----------

white	magenta	light blue
new lime	light pink	turquoise

**1 Bathrobe hooded**  
The One | 48.1021   
**Bademantel mit Kapuze**  
420g/m<sup>2</sup>, 100% Baumwolle  
Bordüren an Kragen Ärmel und Taschen, 60°  
waschbar (weiss 90°)  
S/M - L/XL - 2XL/3XL  
👉10 📦1 CHF 36,50

**2 Bathrobe**  
The One | 48.1011   
**Bademantel**  
340g/m<sup>2</sup>, 100% Baumwolle  
Aufhängeöse, 60° waschbar (weiss 90°)  
S/M - L/XL - 2XL/3XL  
👉10 📦1 CHF 35,-

**3 Kids Bathrobe**  
The One | 48.1013   
**Kinder Bademantel**  
340g/m<sup>2</sup>, 100% Baumwolle  
Bordüren an Kragen Ärmel und Taschen, 40°  
waschbar (weiss 90°), magenta und weiss  
momentan nur ohne Kapuze erhältlich  
116/128 - 135/150 - 152/164  
👉12 📦1 CHF 22,70

**4 Baby Bathrobe**  
The One | 48.1007   
**Baby Bademantel**  
340g/m<sup>2</sup>, 100% Baumwolle  
Bordüren an Kragen Ärmel und Taschen, 40°  
waschbar (weiss 90°), Farbe magenta und  
weiss momentan nur ohne Kapuze erhältlich  
68/74 - 80/92 - 98/110  
👉15 📦1 CHF 21,-



white
anthracite
navy

anthracite
taupe
ivory
salmon

white
-------

white/grey	light grey/white
beige/white	blue/white

**5 Organic Bathrobe**  
The One | 48.1084   
**Bio Bademantel**  
420g/m<sup>2</sup>, 100% Bio-Baumwolle  
S/M - L/XL - 2XL/3XL  
👉10 📦1 CHF 38,-

**6 Velour Bathrobe**  
The One | 48.1043   
**Bademantel mit Kapuze**  
450g/m<sup>2</sup>, 100% Baumwolle  
Aussenseite aus weichem Velour, Innenseite  
aus saugfähigem Frottee, Bordüren an  
Kragen Ärmel und Taschen, 60° waschbar,  
Aufhängeöse  
S/M - L/XL - 2XL/3XL  
👉10 📦1 CHF 46,-

**7 Waffle Bathrobe**  
The One | 48.1044   
**Bademantel**  
270g/m<sup>2</sup>, 100% Baumwolle  
Waffelloptik, 2 aufgesetzte Taschen, Binde-  
gürtel, Aufhängeöse, 90° waschbar  
L/XL  
👉20 📦1 CHF 29,20

**8 Hamam Bathrobe**  
The One | 48.1012   
**Hamam Bademantel**  
500g/m<sup>2</sup>, 100% Baumwolle  
Schalkragen, 2 aufgesetzte Taschen, Binde-  
gürtel, Aufhängeöse, 40° waschbar  
S/M - L/XL - 2XL/3XL  
👉30 📦1 CHF 36,-



**1 JN 8032**  
James & Nicholson | 02.8032

**Bio Socken**  
75% Bio-Baumwolle, 23% Polyamid, 2% Elasthan  
Elastisches Bündchen mit Lycra®, flache Zehennaht, verstärkte Spitze und Ferse  
35-38, 39-41, 42-44, 45-47  
👉100 📦10

CHF 5,15

**2 JN 8031**  
James & Nicholson | 02.8031

**Bio Sneaker Socken**  
75% OCS Blended Bio-Baumwolle, 23% Polyamid, 2% Elasthan  
Elastisches Bündchen mit Lycra®, flache Zehennaht, verstärkte Spitze und Ferse  
35-38, 39-41, 42-44, 45-47  
👉100 📦10

CHF 4,20

**3 JN 207**  
James & Nicholson | 02.0207

**Coolmax® Business Socken**  
40% Baumwolle, 40% Polyester, 17% Polyamid, 3% Elasthan  
Atmungsaktiv und feuchtigkeitsregulierend, handgekettelte Spitze, ergonomische rechts/links Form  
35-38, 39-41, 42-44, 45-47  
👉100 📦10

CHF 4,85



**4 JN 215**  
James & Nicholson | 02.0215

**Sport Socken**  
55% Polyester, 22% Baumwolle, 21% Polyamid, 2% Elasthan  
Atmungsaktiv und feuchtigkeitsregulierend, flache und druckfreie Kettelnah, Sohlen- und Zehenbereich gepolstert  
35-38, 39-41, 42-44, 45-47  
👉100 📦10

CHF 7,15

**5 JN 214**  
James & Nicholson | 02.0214

**Sport Sneaker Socken**  
62% Polyester, 20% Polyamid, 16% Baumwolle, 2% Elasthan  
Atmungsaktiv und feuchtigkeitsregulierend, flache und druckfreie Kettelnah, Sohlen- und Zehenbereich gepolstert  
35-38, 39-41, 42-44, 45-47  
👉100 📦10

CHF 5,95

**6 K813**  
Kariban | 20.K813

**Socken**  
52% Baumwolle, 48% Polyamid  
Feiner Strick, weicher Rippbund, halbhoch  
39/42 - 43/46  
👉200 📦5

CHF 6,20

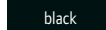
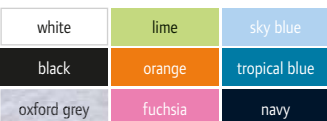

**7 K800**  
Kariban | 20.K800

**Herren Boxer Shorts**  
160g/m², 95% Baumwolle, 5% Elasthan  
Hautnah geschnitten, elastischer Stoff, Gummiband in Kontrastfarbe mit Streifen  
S - M - L - XL - XXL  
👉100 📦1

CHF 7,10

**8 Classic Shorty 2-Pack**  
F.O.L. | 16.7020

**Herren Shorty 2er Pack**  
155g/m², 95% Baumwolle, 5% Elasthan  
Boxer-Stil mit kurzen Beinen, geprägtes breites Gummiband am Saum  
S - M - L - XL - XXL  
👉40 📦2

CHF 19,55

**9 8005**  
Promodoro | 40.8005

**Damen Panty**  
150g/m², 95% gekämmte ringgesponnene Baumwolle, 5% Elasthan, Single Jersey  
Doppelnähte, weiches Griffgefühl, Elasthananteil für besseren Komfort und Bewegungsfreiheit  
XS - S - M - L - XL  
👉100 📦1

CHF 10,35

**FLEXFIT**<sup>®</sup>  
YUPOONG

THE ORIGINAL  
**FLEXFIT**<sup>®</sup>  
XS/S  
IT FITS YOUR LIFE





# Caps & Hats

SUMMER CAPS .....	358
WINTER CAPS .....	382



**1 Zoom Piping Sandwich**  
Atlantis | 33.0004



**6 Panel Baseball Kappe**

65% Polyester, 35% Baumwolle  
Verstärktes Frontsegment, Kontraspaspel an Schild und Verschluss, Schirmunterseite in Kontrastfarbe, Klettverschluss  
onesize  
☎ 200 ☑ 50

CHF 5,-



**2 Start Five Sandwich**  
Atlantis | 33.0039



**5 Panel Sandwich Kappe**

100% Baumwoll-Twill  
Kontraspaspel am Schirm, zentriertes, verstärktes Frontsegment ohne Mittelnaht, umsticker Luftlöcher, Klettverschluss  
onesize  
☎ 200 ☑ 50

CHF 3,20



**3 Start Five**  
Atlantis | 33.0038



**5 Panel Baseball Kappe**

100% Baumwoll-Twill  
Zentriertes, verstärktes Frontsegment ohne Mittelnaht, umsticker Luftlöcher, Klettverschluss  
onesize  
☎ 200 ☑ 50

CHF 2,90



**4 Zoom**  
Atlantis | 33.0003



**5 Estoril**  
Atlantis | 33.2040



**4 Zoom**

Atlantis 33.0003  
**6 Panel Baseball Kappe**  
65% Polyester, 35% Baumwolle  
Verstärktes Frontsegment, umsticker Luftlöcher, Klettverschluss  
onesize  
☎ 200 ☑ 50

CHF 4,50

**5 Estoril**

Atlantis 33.2040  
**6 Panel Sandwich Kappe**  
100% Polyester Jaquard  
Strukturiertes Frontsegment, Kontraspaspel am Schirm, Schweißband, Klettverschluss  
onesize  
☎ 144 ☑ 24

CHF 9,-





**1 Liberty Six**

Atlantis 33.3020

**Schwere 6 Panel Kappe**

100% gebürstete, schwere Baumwolle

Verstärktes Frontpanel, 6 Nähte auf dem Schild, umstickte Luftlöcher, Polyesterschweissband, Klettverschluss

onesize

👒 200 📦 50 CHF 4,-



**1 Liberty Six**

Atlantis | 33.3020



**2 Liberty Sandwich**

Atlantis 33.0005

**6 Panel Twill Kappe**

100% schwer gebürsteter Baumwoll-Twill

Kontraspaspel am Schirm, umstickte Luftlöcher, verstärktes Frontsegment, Stoffband mit Metallschliesse

onesize

👒 200 📦 50 CHF 5,55



**3 Sport Sandwich**

Atlantis | 33.0504



**3 Sport Sandwich**

Atlantis 33.0504

**6 Panel Sandwich Kappe**

100% Twill-Baumwolle

Kontraspaspeln am Schirm, Stoffband mit Metallverschluss

onesize

👒 144 📦 24 CHF 6,50

**4 Dad Hat**

Atlantis 33.4030

**6 Panel Chino Kappe**

100% Baumwoll-Twill

Frontpanele unverstärkt, leicht gebogener Schirm, Stoffband mit Metallschliesse, TearAway Label

onesize

👒 144 📦 24 CHF 9,90



**2 Liberty Sandwich**

Atlantis | 33.0005



**4 Dad Hat**

Atlantis | 33.4030





**1 Groovy**  
Atlantis | 33.6050



**6 Panel Kappe**  
260g/m<sup>2</sup>, 100% Baumwolle  
Vintage Effekt durch Enzym-Waschbehandlung, Schweißband vorne um 4 Reihen verstärkt, Aufkleber auf dem Schirm, Metallschnalle, TearAway Label  
onesize  
☎ 144 ☐ 24 CHF 11,-



**2 Ray**  
Atlantis | 33.6070



**5 Panel Kappe**  
193g/m<sup>2</sup>, 100% Polyester  
Laminiertes Frontpanel, UV-Schutz 50+, Aufkleber auf dem Schirm, Klettverschluss mit Gummivorderseite, Schweißband mit Schnelltrocknungsfunktion, wasserdicht, atmungsaktiv, TearAway Label  
onesize  
☎ 144 ☐ 24 CHF 15,20



**3 Base**  
Atlantis | 33.6030



**6 Panel Kappe**  
250g/m<sup>2</sup>, 75% Nylon, 20% Baumwolle, 5% Elasthan  
UV-Schutz 50+, Aufkleber auf dem Schirm, Klettverschluss mit Gummivorderseite, Schweißband mit Schnelltrocknungsfunktion, TearAway Label  
onesize  
☎ 144 ☐ 24 CHF 15,55



**4 Whippy**  
Atlantis | 33.7010



**6 Panel Mesh Kappe**  
86g/m<sup>2</sup>, Hauptstoff: 100% Polyester, Seiten und Rückseite: 97% Nylon, 3% Elasthan  
laminiertes Frontpanel, Aufkleber auf dem Schirm, Klettverschluss mit Gummivorderseite, Schweißband mit Schnelltrocknungsfunktion, TearAway Label  
onesize  
☎ 144 ☐ 24 CHF 16,30



**5 Case**  
Atlantis | 33.5070



**6 Panel Trucker Kappe**  
250g/m<sup>2</sup>, Hauptstoff: 100% Chino Baumwolltwill-Pigment gefärbt, Seiten und Rückseite: 100% Polyester  
Genähte Luftlöcher, Aufkleber auf dem Schirm, Klettverschluss, 8 Nähte auf dem Schirm, TearAway Label  
onesize  
☎ 144 ☐ 24 CHF 10,-



**6 Snap Back**  
Atlantis | 33.2080



**6 Panel Kappe**  
100% Polyester, Unterseite 100% Baumwolle  
Verstärktes Frontpanel, flaches Schild mit 6 Nähten, PVC-Verschluss, Aufkleber auf dem Schirm, TearAway Label  
onesize  
☎ 144 ☐ 24 CHF 7,25





**1 Shot**  
Atlantis | 33.7000



**5 Panel Kappe**

270g/m<sup>2</sup>, 100% Baumwoll-Twill  
laminiertes Frontpanel, gebogener Schirm, Schweißband vorne um 4 Reihen verstärkt, Metallschnalle, TearAway Label

onesize

👒 144 📦 24

CHF 10,10



**2 Hit**  
Atlantis | 33.7060



**6 Panel Kappe**

100% Baumwoll Twill  
Genähte Luftlöcher, gebogener Schirm, Aufkleber auf dem Schirm, Baumwollschweißband, Metallschnalle, TearAway Label

onesize

👒 144 📦 24

CHF 10,10



**3 Rapper Canvas**  
Atlantis | 33.6060



**5 Panel Mesh Kappe**

260g/m<sup>2</sup>, Hauptstoff: 100% Baumwolle, Seiten und Rückseite: 100% Polyester  
Laminiertes Frontpanel, Aufkleber auf dem Schirm, Schweißband vorne um 4 Reihen verstärkt, PVC Verschluss, TearAway Label

onesize

👒 144 📦 24

CHF 8,60



**4 Snap 90s**

Atlantis | 33.6010

**5 Panel Mesh Kappe mit flachem Schild**

80g/m<sup>2</sup>, 100% Polyester  
6 Ziernähte am Schild, Aufkleber auf dem Schirm, PVC-Verschluss, TearAway label

onesize

👒 144 📦 24

CHF 7,-

**4 Snap 90s**  
Atlantis | 33.6010



**5 Snap Five**  
Atlantis | 33.0064



**5 Snap Five**

Atlantis | 33.0064

**5 Panel Kappe**

100% Polyester, Unterseite 100% Baumwolle

Extrabreites, flaches Schild, Frontpanel ohne Naht, Kunststoff-Verschluss, TearAway label

onesize

👒 144 📦 24

CHF 7,25

Die angegebenen Preise sind Richtpreise. Konkrete Preise entnehmen Sie bitte der aktuell gültigen Preisliste.



**1 Pilot Piping Sandwich**  
Atlantis | 33.0502



**Gebürstete 6 Panel Heavy Sandwich Kappe**  
100% schwerer gebürsteter Baumwoll-Twill  
Schild mit Kontrastpaspel, kontrastfarbige Schildunterseite,  
Stoffband mit Metallverschluss  
onesize  
👉 144 📦 24 CHF 8,70



**2 Racing**  
Atlantis | 33.0505



**3-farbige 6 Panel Kappe**  
94% Polyester, 6% Viskose  
3-farbige Optik mit Kontrastpaspel, Klettverschluss  
onesize  
👉 144 📦 24 CHF 6,40



**3 Rapper**  
Atlantis | 33.2070



**5 Panel Mesh Kappe**  
100% Polyester  
Front und Schirm gepolstert, Polyesterschweissband innen,  
Mesh seitlich und hinten, 6 Nähte am Schild, PVC-Verschluss,  
TearAway Label  
onesize  
👉 144 📦 24 CHF 5,65



**4 Pilot**  
Atlantis | 33.0501



**Gebürstete 6 Panel Heavy Baumwoll Twill Kappe**  
100% schwerer gebürsteter Baumwoll-Twill  
Stoffband mit Metallverschluss  
onesize  
👉 144 📦 24 CHF 8,15



**5 Kid Star**  
Atlantis | 33.1360



**Kinder Kappe**  
100% Baumwoll-Twill  
3-farbige Optik mit Kontrastpaspel, Klettverschluss  
onesize  
👉 144 📦 24 CHF 8,10



**6 Reflect**  
Atlantis | 33.0512



**Reflektierende 6 Panel Kappe**  
65% Polyester, 35% Baumwolle  
Mit reflektierendem Einsatz (ohne Schutzfunktion) am Schild  
und am Verschlussband, Stoffband mit Metallverschluss  
onesize  
👉 144 📦 24 CHF 7,50



**1 Tank**

Atlantis | 33.0035



**Military Kappe**

100% gebürstete Baumwolle, Schweißband: 65% Polyester, 35% Baumwolle

Military Look, 4 Nähte auf dem Schild, Klettverschluss

onesize

👉 200 📦 50

CHF 6,50



**2 Army**

Atlantis | 33.0519



**Military Ripstop Kappe**

100% gewaschene Ripstop Baumwolle

Strukturierter Stoff, Mittelnäht, seitliche Luftlöcher, Klettverschluss

onesize

👉 144 📦 24



**3 Action**

Atlantis | 33.0560



**6 Panel Kappe**

100% gewaschene Chino Baumwolle

Schirmunterseite in Kontrastfarbe, seitliche Luftlöcher mit Metallösen, Frontsegment unverstärkt, Stoffband mit Metallverschluss

onesize

👉 144 📦 24

CHF 9,25



**4 Bandana Goal**

Atlantis | 33.3000



**5 Mash-up**

Atlantis | 33.4000



**4 Bandana Goal**

Atlantis 33.3000

**Bandana**

100% Baumwolle

Bandanatuch, Masse: 53x53 cm

onesize

👉 600 📦 20

CHF 2,55

**5 Mash-up**

Atlantis 33.4000

**Melierte 6 Panel Kappe**

80% Polyester, 20% Viskose

Verstärkte Frontpaneel, leicht gebogener Schirm mit kontrastfarbener Unterseite, PVC Verschluss, Tear Away Label

onesize

👉 144 📦 24

CHF 10,20





**1 B645**  
Beechfield | 53.0645 NEW



**5 Panel Vintage Trucker**  
100% Polyester  
Gepolstertes Frontpanel und Schirm, Retro Style Snapback  
onesize  
€ 192 □ 12 CHF 5,10



**2 B640**  
Beechfield | 53.0640 NEW



**5 Panel Trucker Kappe**  
Oberstoff 1: 100% Baumwolle, Oberstoff 2: 100% Polyester  
Mesh  
Vorgeformter Schirm, Retro Style Snapback  
onesize  
€ 192 □ 12 CHF 4,85



**3 B15C**  
Beechfield | 53.015C NEW



**5 Panel Sandwich Kappe**  
100% Baumwolle Drill  
Kontrastfarbige Sandwich und Luftlöcher, Rip-Strip™  
Verschluss  
onesize  
€ 192 □ 12 CHF 5,10



**4 B65**  
Beechfield | 53.0065 NEW



**6 Panel Kappe**  
100% schwer gebürstetes Baumwoll Drill  
Vorgeformter Schirm, gestickte Luftlöcher, tri-glide  
Schnallenverschluss  
onesize  
€ 144 □ 12 CHF 5,30



**5 B70**  
Beechfield | 53.0070 NEW



**6 Panel Recycled Pro-Style Kappe**  
100% recyceltes Polyester  
TearAway Label, verstärktes Frontpanel, vorgeformtes Schild,  
genähte Luftlöcher, Metallschnalle  
onesize  
€ 72 □ 6 CHF 7,-



**6 B54**  
Beechfield | 53.0054 NEW



**6 Panel Bio Kappe**  
100% Bio Baumwolle  
TearAway Label, strukturiertes Frontpanel, vorgeformter  
Schirm, tri-glide Schnalle  
onesize  
€ 96 □ 12 CHF 9,75



**1 B660**  
Beechfield | 53.0660



**5 Panel Flatpeak Kappe**  
100% Polyester Twill  
Grüne Schildunterseite (black/black/black: Schildunterseite schwarz), gestickte Luftlöcher, Retro Style Snapback  
onesize  
👉 144 📏 12 CHF 6,60

**Beechfield®**  
ORIGINAL HEADWEAR



**2 B10B**  
Beechfield | 53.010B



**5 Panel Kinder Kappe**  
100% Baumwolle Twill  
Vorgeformter Schirm, gestickte Luftlöcher, kindersicherer Knopf, Rip-Strip™ Verschluss  
onesize  
👉 144 📏 12 CHF 4,-

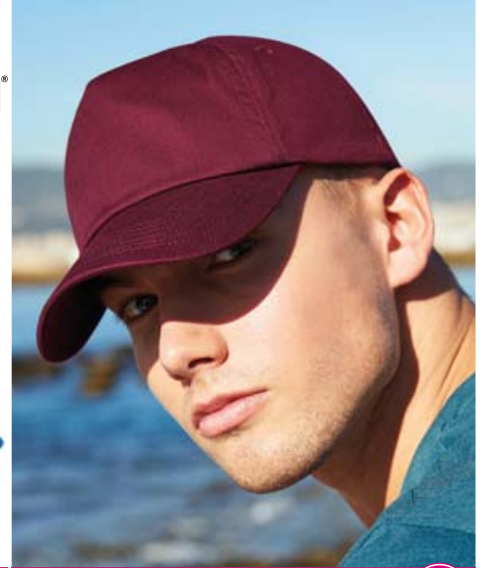

**3 B10**  
Beechfield | 53.0010



**5 Panel Kappe**  
100% Baumwolle Twill  
Vorgeformter Schirm, genähte Luftlöcher, Rip-Strip™ Verschluss  
onesize  
👉 144 📏 12 CHF 4,30



**4 B15**  
Beechfield | 53.0015



**5 Panel Kappe**  
90% Polyester, 10% Elasthan  
Vorgeformter Schirm, gestickte Luftlöcher, Rip-Strip™ Verschluss  
onesize  
👉 192 📏 12 CHF 5,-



**5 B558**  
Beechfield | 53.0558



**Nahtlose Performance Kappe**  
90% Polyester, 10% Elasthan  
Nahtlose Verarbeitung, flexibel und leicht, atmungsaktives Micromesh, verstärktes Frontpanel, elastisches Schweißband, geschlossene Rückseite, strukturiertes Frontpanel, TearAway Label  
onesize  
👉 72 📏 6 CHF 12,10



**6 B60**  
Beechfield | 53.0060



**6 Panel Bio Trucker Kappe**  
Oberstoff 1: Bio-Baumwolle, Oberstoff 2: Polyester Mesh  
TearAway Label, vorgeformter Schirm, Snapback  
onesize  
👉 72 📏 6 CHF 9,40



**1 6006**  
Flexfit | 55.6006 NEW



**5 Panel Trucker Kappe**  
Oberstoff 1: 60% Baumwolle, 40% Polyester, Oberstoff 2: 100% Polyester  
Durchgehend verstärkte Front ohne Naht, flacher Schirm, Mesh Rückseite, Snap-Verschluss  
onesize  
👉72 📦6 CHF 9,65



**2 6007**  
Flexfit | 55.6007 NEW



**5 Panel Snapback Kappe**  
100% Baumwolle  
Robustes Twill Material, grüne Schirmunterseite (Schirmunterseite Ton-in-Ton bei black/black), Frontpanel ohne Naht, gleichfarbiger Snap-Verschluss  
onesize  
👉72 📦6 CHF 14,50



**3 6089**  
Flexfit | 55.6089 NEW



**6 Panel Snapback Kappe**  
80% Polyacryl, 20% Wolle  
Verstärkte Front, Snap-Verschluss, grüne Schirmunterseite bei ein- und zweifarbiger Kappe mit kontrastfarbigem Verschluss Knopf Luftlöcher und Schirm, (Schirmunterseite Ton-in-Ton bei black/black, heather grey/heather grey, dark grey/dark grey, dark navy/dark navy, maroon/maroon)  
onesize  
👉72 📦6 CHF 14,50



**4 6245**  
Flexfit | 55.6245 NEW



**6 Panel Cotton Twill Kappe**  
100% Baumwolle Twill  
Weiche Front, vorgebogener Schirm, Stoffband mit Metallschliesse  
onesize  
👉72 📦6 CHF 14,50



**5 6210**  
Flexfit | 55.6210 NEW



**6 Panel Premium Fitted Kappe**  
83% Polyacryl, 15% Wolle, 2% Elasthan  
verstärktes Frontpanel, flacher Schirm, Flexfit-Technologie ohne Verschluss, gleichfarbige Schirmunterseite  
S/M - L/XL  
👉72 📦6 CHF 17,-



**6 6196**  
Flexfit | 55.6196 NEW

**6 Panel Flexfit Glen Check Kappe**  
97% Polyester, 3% Elasthan  
Karomuster, verstärkte Front, geschlossene Rückseite ohne Verschluss  
S/M - L/XL  
👉72 📦6 CHF 14,50



**6560**  
Flexfit | 55.6560



**5 Panel Flexfit Kappe**

97% Polyester, 3% Elasthan  
Sportliche Passform, verstärktes Frontpanel ohne Naht,  
Flexfit Schweißband innen  
S/M - L/XL  
☎ 72 ☑ 6

CHF 14,50



**6606**  
Flexfit | 55.6606



**Retro Trucker Kappe**

Oberstoff 1: 60% Baumwolle, 40% Polyester, Oberstoff 2: 100% Polyester  
Flache Passform, leicht vorgebogener Schirm, verstärkte Canvas-Front mit Mittelnaht, Rückseite aus Mesh  
onesize  
☎ 72 ☑ 6

CHF 9,65



**6277**  
Flexfit | 55.6277



**6 Panel Flexfit Wooly Combed Kappe**

63% Polyester, 34% Baumwolle, 3% Elasthan  
Weiches gekämmtes Obermaterial, silberne Schirmunterseite (Schirmunterseite Ton-in-Ton bei black/black), acht Nahtstreifen auf Schirmoberseite, geschlossene Rückseite ohne Verschluss  
Youth - XS/S - S/M - L/XL - XXL  
☎ 72 ☑ 6

CHF 14,50



**6778**  
Flexfit | 55.6778



**Double Jersey Flexfit Kappe**

66% Polyester, 30% Baumwolle, 4% Elasthan  
Weiches elastisches Strickjersey, gleichfarbige Schirmunterseite  
S/M - L/XL  
☎ 72 ☑ 6

CHF 14,50

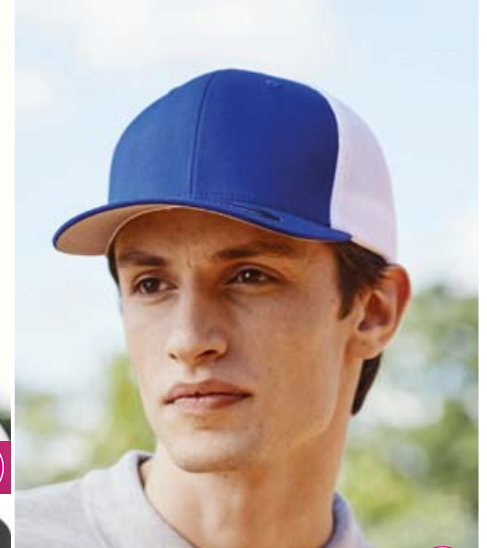

**6511**  
Flexfit | 55.6511



**Flexfit Mesh Trucker Kappe**

Oberstoff 1: 60% Baumwolle, 40% Polyester, Oberstoff 2: 95% Polyester, 5% Elasthan  
Gebogener Schirm, Rückseite aus Mesh, geschlossene Rückseite ohne Verschluss  
S/M - L/XL  
☎ 72 ☑ 6

CHF 14,50



**7706**  
Flexfit | 55.7706



**Curved Classic Snapback Kappe**

60% Baumwolle, 40% Polyester  
Verstärkte Front, vorgebogener Schirm, Plastikverschluss  
onesize  
☎ 72 ☑ 6

CHF 14,50



**1 MB 6181**  
Myrtle Beach | 03.6181



**Original 6 Panel Flexfit® Kappe**

98% Baumwolle, 2% Elasthan  
Trendige Kappe ohne Verschluss, Rückseite geschlossen, perfekte Passform durch Elasthaninsatz und Flexfit®-Band, 6 gestickte Luftlöcher, 8 Ziernähte am Schild, laminierte Frontpanels  
S/M - L/XL  
☎144 ☐24

CHF 19,80

**2 MB 6184**  
Myrtle Beach | 03.6184



**6 Panel Flexfit® Flat Peak Kappe**

87% Polyacryl, 11% Wolle, 2% Elasthan  
Perfekte Passform durch Elasthaninsatz und Flexfit®-Band, flacher Schirm, 6 gestickte Luftlöcher, 8 Ziernähte am Schild, laminierte Frontpanels, Rückseite voll geschlossen  
S/M - L/XL  
☎144 ☐24

CHF 22,20

**3 MB 6183**  
Myrtle Beach | 03.6183



**6 Panel Funktions Flexfit® Kappe**

84% Nylon, 14% Baumwolle, 2% Elasthan  
Atmungsaktiv und schnelltrocknend, Rückseite komplett geschlossen, perfekte Passform durch Elasthaninsatz und Flexfit®-Band, 6 gestickte Luftlöcher, 8 Ziernähte, laminierte Frontpanels  
S/M - L/XL  
☎144 ☐24

CHF 19,80



**4 MB 6227**  
Myrtle Beach | 03.6227



**6-Panel Camouflage Kappe**

Oberstoff: 100% Polyester, Oberstoff 2: 100% Baumwolle  
Laminierte Frontpanels, gefüttertes Schweißband, Größenregulierung durch „click&snap“ Verschluss  
onesize  
☎144 ☐6

CHF 11,45



nahtlos

**5 MB 6221**  
Myrtle Beach | 03.6221



**Nahtlose Kappe**

100% Polyester  
2 gestickte Luftlöcher im vorderen Bereich, laminiertes Frontbereich, 6 Ziernähte am Schild, perfekte Passform durch elastisches Schweißband, Rückseite voll geschlossen, atmungsaktives 3D Meshmaterial, nahtlos vorgeformter Kopfbereich  
S/M - L/XL  
☎144 ☐12

CHF 22,20



**6 MB 16**  
Myrtle Beach | 03.0016



**6 Panel Kappe verstärkt**

100% sehr schwere gebürstete Baumwolle  
Mit laminierten Frontpanels, Metallclipverschluss in matt Silber mit gestickter Öse, 6 gestickte Luftlöcher, 6 Ziernähte am Schild, gefüttertes Satinschweißband  
onesize  
☎144 ☐24

CHF 6,25





**1 MB 6206**  
Myrtle Beach | 03.6206



**6 Panel Elastic Fit Baseball Kappe**

97% gebürstete Baumwolle, 3% Elasthan  
6 gestickte Luftlöcher, 8 Ziernähte am Schild, laminierte Frontpanels, ideale Passform durch Elasthaninsatz und elastisches Schweißband, Rückseite voll geschlossen  
S/M - L/XL  
CHF 14,- 24



**2 MB 7010**  
Myrtle Beach | 03.7010



**Kinder 5 Panel Kappe**

100% schwere gebürstete Baumwolle  
Grosses Schild, Klettverschluss, 4 gestickte Luftlöcher, 6 Ziernähte am Schild, stirnanliegend, gefüttertes Satinschweißband, 54cm (ab 4 Jahren)  
onesize  
CHF 14,- 24

**3 MB 6111**  
Myrtle Beach | 03.6111



**6 Panel Raver Kappe**

100% schwere gebürstete Baumwolle  
Klassische Allround-Kappe, Metallschnalle in mattsilber mit Druckknopf und Stofföse, 6 gestickte Luftlöcher, 8 Ziernähte am Schild, stirnanliegend, gefüttertes Satinschweißband  
onesize - oversize\*  
\* nur in diesen Farben erhältlich  
CHF 14,- 24 CHF 5,95



**4 MB 6215**  
Myrtle Beach | 03.6215



**5 MB 6230**  
Myrtle Beach | 03.6230



**4 MB 6215**  
Myrtle Beach 03.6215

**6-Panel Elastic Fit Mesh Kappe**  
Oberstoff: 70% Polyester, 30% Baumwolle, Oberstoff 2: 100% Polyester  
2 gestickte Luftlöcher auf den vorderen Panels, 8 Ziernähte am Schild, laminierte Frontpanels, Rückseite voll geschlossen, erhältlich in den Grösse S/M=56/57cm und L/XL=58/59cm  
S/M - L/XL  
CHF 14,- 24 CHF 9,90

**5 MB 6230**  
Myrtle Beach 03.6230

**6 Panel Cord Sandwich Kappe**  
100% Baumwolle  
6 gestickte Luftlöcher, 8 Ziernähte am Schild, laminierte Frontpanels, gefüttertes Schweißband, Clipverschluss in mattsilber mit Metallöse, Feincord  
onesize  
CHF 14,- 24 CHF 7,80





**1 MB 135**  
Myrtle Beach | 03.0135



**Club Kappe**  
100% Baumwolle  
Klettverschluss, 6 kontrastfarbig gestickte Luftlöcher, laminierte Frontpanels, gefüttertes Satinschweissband  
onesize  
☎ 144 ☒ 24 CHF 7,05



**2 MB 49**  
Myrtle Beach | 03.0049



**Half-Pipe-Sandwich Kappe**  
100% schwere gebürstete Baumwolle  
Extravagante, dreifarbig Sandwich-Lösung, Clipverschluss in mattsilber mit gestickter Öse, 6 gestickte Luftlöcher, laminierte Frontpanels, gefüttertes Satinschweissband  
onesize  
☎ 144 ☒ 24 CHF 7,05



**3 MB 6197**  
Myrtle Beach | 03.6197



**6 Panel Kappe mit doppeltem Sandwich**  
100% schwere gebürstete Baumwolle  
Kappe mit doppeltem Sandwich, Clipverschluss in mattsilber mit Kontraspaspel und gestickter Öse, 6 gestickte Luftlöcher, 6 Ziernähte am Schild, kontrastfarbige Schildunterseite, Frontpanels laminiert, gefüttertes Satinschweissband  
onesize  
☎ 144 ☒ 24 CHF 6,70



**4 MB 6501**  
Myrtle Beach | 03.6501



**6 Panel Piping Kappe**  
100% Baumwolle  
Weiche Oberfläche, Schild mit Einfassung und Piping in Kontrastfarbe, 6 gestickte Luftlöcher, laminierte Frontpanels, gefüttertes Satinschweissband, Klettverschluss  
onesize  
☎ 144 ☒ 24 CHF 6,25



**5 MB 6544**  
Myrtle Beach | 03.6544



**4 Panel Niedrigprofil Lauf Kappe**  
100% Polyester  
Stirnanliegend, kontrastfarbene Einsätze im sportlich dynamischen Design, Schild- und Paneleinfassung in Kontrastfarben, reflektierende IQseen™ prints (ohne Schutzfunktion) entsprechend Norm EN ISO 20471:2013, Schweissband aus Oberstoffmaterial, Clipverschluss in mattsilber mit Metallöse, passend zur JN Running Collection  
onesize  
☎ 144 ☒ 24 CHF 12,75



**6 MB 6156**  
Myrtle Beach | 03.6156



**6 Panel Micro-Edge Sport Kappe**  
100% Polyester Microfaser  
Für alle Wetterbedingungen, neuartiger Klettverschluss, wind- und wasserabweisend, atmungsaktiv, Kontrasteinfassung rund um die Kappe, 4 Netzeinsätze zur Luftzirkulation, stirnanliegend, schnelltrocknendes Frottee-Schweissband  
onesize  
☎ 144 ☒ 24 CHF 7,05



**1 MB 6207**

Myrtle Beach | 03.6207



**5 Panel Mesh Kappe mit flachem Schild**

100% Polyester

6 Ziernähte am Schild, gefüttertes Baumwollschweissband, abziehbarer Sticker auf dem Schild, Größenregulierung durch „click&snap“ Verschluss

onesize

👉 144 📏 24

CHF 4,95

**2 MB 6634**

Myrtle Beach | 03.6634



**Pro Style Kappe**

100% Baumwolle

High Profile Form, gerades Schild mit Sticker und 8 Ziernähten, 6 umsticker Luftlöcher, verstärktes Frontpanel, wattiertes Schweissband, Größenregulierung durch „click&snap“ Verschluss

onesize

👉 144 📏 24

CHF 7,15

**3 MB 6635**

Myrtle Beach | 03.6635



**6-Panel Pro Mesh Sandwich Kappe**

100% Polyester

High Profile Form, gerades Schild mit Paspel und Sticker und 6 Ziernähten, 6 umsticker Luftlöcher, verstärktes Frontpanel, wattiertes Schweissband, Größenregulierung durch „click&snap“ Verschluss

onesize

👉 144 📏 24

CHF 6,25



**4 MB 6636**

Myrtle Beach | 03.6636



**5-Panel Pro Mesh Kappe**

100% Polyester

High Profile Form, gerades Schild mit Sticker und 6 Ziernähten, 6 umsticker Luftlöcher, verstärktes Frontpanel, wattiertes Schweissband, Größenregulierung durch „click&snap“ Verschluss

onesize

👉 144 📏 24

CHF 6,25

**5 MB 6624**

Myrtle Beach | 03.6624



**6-Panel Denim Pro Kappe**

100% Baumwolle

Modischer Jeansstoff, gerades Schild mit 6 Nähten, 6 umsticker Luftlöcher, verstärktes Frontpanel, wattiertes Schweissband, Größenregulierung durch „click&snap“ Verschluss

onesize

👉 144 📏 24

CHF 9,45

**6 MB 95**

Myrtle Beach | 03.0095



**Military Kappe**

100% Baumwolle

Aus robuster Baumwolle, Klettverschluss, 4 seitlich angeordnete Metallösen, gefüttertes Baumwollschweissband

onesize

👉 144 📏 24

CHF 8,15



**1 MB 6126**  
Myrtle Beach | 03.6126



**6 Panel Softlining Raver Kappe**  
100% schwere gebürstete Baumwolle  
Kappe mit leichter Laminierung für einfaches Besticken, Metallschnalle in mattsilber mit Druckknopf und Stofföse, 6 gestickte Luftlöcher, 8 Ziernähte auf dem Schild, Frontpaneel leicht laminiert, gefüttertes Satinschweissband  
onesize  
☎ 144 ☑ 24 CHF 6,25

**2 MB 6128**  
Myrtle Beach | 03.6128



**6 Panel Raver Kappe verstärkt**  
100% schwere gebürstete Baumwolle  
Metallschnalle in mattsilber mit Druckknopf und Stofföse, 6 gestickte Luftlöcher, 8 Ziernähte am Schild, laminierte Frontpanels, gefüttertes Satinschweissband  
onesize  
☎ 144 ☑ 24



**3 MB 6118**  
Myrtle Beach | 03.6118



**Gebürstete 6 Panel Kappe**  
100% Baumwolle  
Gebürstete weiche Oberfläche, Klettverschluss, 6 gestickte Luftlöcher, 6 Ziernähte am Schild, laminierte Frontpanels, gefüttertes Satinschweissband  
onesize  
☎ 144 ☑ 24 CHF 5,40



**4 MB 6212**  
Myrtle Beach | 03.6212



**5 MB 9412**  
Myrtle Beach | 03.9412



**4 MB 6212**  
Myrtle Beach 03.6212  
**6 Panel Sandwich Kappe**  
100% gebürstete Baumwolle  
6 gestickte Luftlöcher, 3 Ziernähte am Schild, laminierte Frontpanels, gefüttertes Satinschweissband, Klettverschluss  
onesize  
☎ 144 ☑ 24 CHF 5,60

**5 MB 9412**  
Myrtle Beach 03.9412  
**Gebürstete 5 Panel Kappe**  
100% schwere gebürstete Baumwolle  
Clipverschluss silberglänzend mit geprägtem Myrtle Beach Logo und Metallöse, 4 gestickte Luftlöcher, 6 Ziernähte am Schild, gefüttertes Satinschweissband  
onesize  
☎ 144 ☑ 24 CHF 6,25

Die angegebenen Preise sind Richtpreise. Konkrete Preise entnehmen Sie bitte der aktuell gültigen Preisliste.



**1 MB 609**

Myrtle Beach | 03.0609



**2 MB 6112**

Myrtle Beach | 03.6112



**3 MB 70**

Myrtle Beach | 03.0070



**6 Panel Kappe verstärkt mit zentriertem Frontpanel**

100% schwere gebürstete Baumwolle

Originelle Kappe mit verdrehten gleich grossen Panelen, Clipverschluss in mattsilber mit Metallöse, 3 gestickte Luftlöcher, 6 Ziernähte am Schild, Frontpanels laminiert, gefüttertes Satinschweissband, ohne Mittelnäht, daher optimal zu veredeln

onesize

👉 144 📦 24

**6 Panel Raver Sandwich Kappe**

100% schwere gebürstete Baumwolle

Klassische Allround-Kappe mit kontrastfarbigem Sandwich, Metallschnalle in mattsilber mit Druckknopf und Stofföse, 6 gestickte Luftlöcher, 8 Ziernähte am Schild, stirnanliegend, gefüttertes Satinschweissband

onesize

👉 144 📦 24

CHF 6,25



**5 Panel Polyester Mesh Kappe**

100% Polyester

Frontpanel glatt, Seiten aus Polyester Mesh, Plastik-Patentverschluss, 6 Ziernähte am Schild, Schweissband

onesize

👉 144 📦 24

CHF 4,95

**4 MB 91**

Myrtle Beach

03.0091

**6 Panel Heavy Cotton Kappe**

100% schwere Baumwolle

Ungebürstete Oberfläche, Klettverschluss, 6 gestickte Luftlöcher, 6 Ziernähte am Schild, laminiertes Frontpanel, gefüttertes Satinschweissband

onesize

👉 200 📦 50

CHF 3,85

**5 MB 92**

Myrtle Beach

03.0092

**5 Panel Heavy Cotton Kappe**

100% schwere Baumwolle

Klassische Kappe, Klettverschluss, 4 gestickte Luftlöcher, 6 Ziernähte am Schild, laminiertes Frontpanel, gefüttertes Satinschweissband

onesize

👉 200 📦 50

CHF 3,85

**4 MB 91**

Myrtle Beach | 03.0091



**5 MB 92**

Myrtle Beach | 03.0092



Die angegebenen Preise sind Richtpreise. Konkrete Preise entnehmen Sie bitte der aktuell gültigen Preisliste.



**1 MB 1**  
Myrtle Beach | 03.0001



**5 Panel Promo Kappe verstärkt**  
100% Baumwolle  
Leicht laminiertes Frontpanel, Klettverschluss, 4 gestickte Luftlöcher, 2 Ziernähte am Schild, Baumwollschweissband  
onesize  
☎ 200 ☐ 50 CHF 3,10

**2 MB 35**  
Myrtle Beach | 03.0035



**5 Panel Sandwich Kappe**  
100% schwere gebürstete Baumwolle  
Hochwertige 5 Panel Kappe mit kontrastfarbigem Sandwich, Klettverschluss, 4 gestickte Luftlöcher, 6 Ziernähte am Schild, laminiertes Frontpanel, gefüttertes Satinschweissband  
onesize  
☎ 200 ☐ 50 CHF 3,95



**3 MB 24**  
Myrtle Beach | 03.0024



**6 Panel Sandwich Kappe**  
100% schwere gebürstete Baumwolle  
Metallclipverschluss in Messing mit gestickter Öse, 6 gestickte Luftlöcher, 6 Ziernähte am Schild, Frontpanels laminiert, gefüttertes Satinschweissband  
onesize  
☎ 144 ☐ 24 CHF 6,25



**4 MB 6538**  
Myrtle Beach | 03.6538



**5 MB 6541**  
Myrtle Beach | 03.6541



**4 MB 6538**  
Myrtle Beach 03.6538

**8 Panel Microfaser Laser Cut Kappe**  
100% Polyester Microfaser  
Sommerliche Aufmachung durch hochwertige Laser Cut Akzente an den rückseitigen Panelen, 2 gestickte Luftlöcher, 4 Ziernähte am Schild, leicht laminierte Frontpanels, gefüttertes Microfaser-Schweissband, Klettverschluss  
onesize  
☎ 144 ☐ 24 CHF 12,85

**5 MB 6541**  
Myrtle Beach 03.6541

**Gebürstete leichte 6 Panel Sandwich Kappe**  
100% gebürstete Baumwolle  
6 gestickte Luftlöcher, 6 Ziernähte am Schild, laminierte Frontpanels, gefüttertes Satinschweissband, Clipverschluss in mattsilber mit Metallöse  
onesize  
☎ 144 ☐ 24 CHF 5,95

**1 MB 18**  
 Myrtle Beach | 03.0018

**2 MB 6205**  
 Myrtle Beach | 03.6205

**3 MB 6117**  
 Myrtle Beach | 03.6117

**6 Panel Funktionskappe**

100% Polyester

Weiche Microfaser Oberfläche, wind- und wasserabweisend, 6 gestickte Luftlöcher, 6 Ziernähte am Schild, weiches Netzfutter, laminierte Frontpanels, angenehmer Tragekomfort durch das wattierte Schweißband, Klettverschluss

*onesize*

€ 144 ☐ 24

CHF 9,70

**6 Panel Niedrigprofil Kappe**

100% sehr schwere gebürstete Baumwolle

Anliegende Form, Metallclipverschluss in Silber mit gestickter Öse, 6 gestickte Luftlöcher, 6 Ziernähte am Schild, gefüttertes Satinschweißband

*onesize*

€ 144 ☐ 24

CHF 6,25

**5 Panel Kappe**

100% Baumwolle

5 Panel Kappe mit ungebürsteter Oberfläche, Klettverschluss, 4 gestickte Luftlöcher, 6 Ziernähte am Schild, laminiertes Frontpanel, gefüttertes Satinschweißband

*onesize*

€ 144 ☐ 24

CHF 5,40

**4 MB 6214**  
 Myrtle Beach | 03.6214

**5 MB 6216**  
 Myrtle Beach | 03.6216

**4 MB 6214**

Myrtle Beach

03.6214

**6 Panel Sport Mesh Kappe**

100% Polyester

4 gestickte Luftlöcher an den rückwärtigen Panels, laminierte Frontpanels, gefüttertes Schweißband, Klettverschluss

*onesize*

€ 144 ☐ 24

CHF 10,65

**6 MB 6216**

Myrtle Beach

03.6216

**6 Panel Air Mesh Kappe**

50% Baumwolle, 50% Polyester

6 Ziernähte am Schild, laminierte Frontpanels, atmungsaktives 3D Meshmaterial in den hinteren Panels, gefüttertes Schweißband, Klettverschluss

*onesize*

€ 144 ☐ 24

CHF 6,05





**1 MB 6155**  
Myrtle Beach | 03.6155



**6 Panel Faltbare Kappe**

100% Polyester Microfaser

Weiche Microfaser, sportlicher Bandverschluss mit Clip, wind- und wasserabweisend, atmungsaktiv, stirnanliegend, 6 gestickte Luftlöcher, vorgeformtes stabiles Schild (zusammenfaltbar)

onesize

☎ 144 ☐ 24

CHF 6,25

**2 MB 96**  
Myrtle Beach | 03.0096



**Modisches Sonnenvisier**

100% Baumwolle

In vielen Farben, Klettverschluss, 3 Ziernähte am Schild, gefüttertes Baumwollschweissband

onesize

☎ 200 ☐ 50

CHF 3,50

**3 MB 6213**  
Myrtle Beach | 03.6213



**Sport Sunvisor**

100% Polyester

Schweissband aus Frottee, geschlossener Gummiverschluss

onesize

☎ 144 ☐ 24

CHF 10,25



**4 MB 6530**  
Myrtle Beach | 03.6530



**Funktions Bandana**

140g/m<sup>2</sup>, 100% Polyester

Atmungsaktiv, TOPCOOL® - Funktion, Microfaserpolyester transportiert Schweiß von der Haut an die Gewebeoberfläche, Bandana passend zur JN Running Collection

onesize

☎ 100 ☐ 10

CHF 3,85

**5 MB 41**  
Myrtle Beach | 03.0041



**Bandana Kopftuch**

97% Polyester, 3% Baumwolle

Kopftuch, im Nacken zum Binden, vorgeformt

onesize

☎ 500 ☐ 10

CHF 2,40

**6 MB 40**  
Myrtle Beach | 03.0040



**Bandana**

97% Polyester, 3% Baumwolle

Multifunktionales Viereck-Tuch, Masse: 50x50cm

onesize

☎ 500 ☐ 10

CHF 2,10







**1 MB 6577**

Myrtle Beach | 03.6577



**2 MB 6578**

Myrtle Beach | 03.6578

**3 MB 6503**

Myrtle Beach | 03.6503



**Legere Streetwear Mütze**

50g, 65% Polyester, 35% Baumwolle

Oversize Look, Melange-Optik, feiner Single Jersey, leichte 2x2 Feinripp Fütterung

onesize

👉 150 📏 10

**Single Jersey Schlauchschal**

65% Polyester, 35% Baumwolle

Legere Passform, Melange-Optik, feiner Single Jersey, Masse: 75x80cm

onesize

👉 100 📏 10

CHF 9,90



**Economic X-Tube**

100% Polyester

Multifunktionales Schlauchtuch mit 12 Tragevarianten, Masse: ca. 25x50cm

onesize

👉 500 📏 10

CHF 2,20



**BIO ORGANIC**



**5 MB 6524**

Myrtle Beach | 03.6524



**4 MB 7135**

Myrtle Beach

03.7135

**Stirnband**

140g/m<sup>2</sup>, 100% gekämmte ringesponnene OCS zertifizierte Bio-Baumwolle, Single Jersey

Extrabreites Stirnband, TearAway Label

onesize

👉 300 📏 10

CHF 4,50



**6 MB 6524**

Myrtle Beach

03.6524

**Dreieck Tuch**

97% Polyester, 3% Baumwolle

Grösse: circa 85x40cm

onesize

👉 500 📏 10

CHF 1,75

Die angegebenen Preise sind Richtpreise. Konkrete Preise entnehmen Sie bitte der aktuell gültigen Preisliste.



**1 MB 22**

Myrtle Beach | 03.0022



**2 MB 6701**

Myrtle Beach | 03.6701

**3 MB 6705**

Myrtle Beach | 03.6705

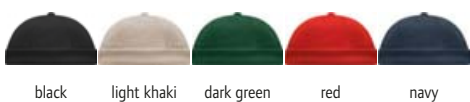

black light khaki dark green red navy



black natural khaki navy



sand/brown caramel/brown denim/sand

**6 Panel Chef Kappe**

100% schwere gebürstete Baumwolle  
Kappe ohne Schild, Klettverschluss, 2 gestickte Luftlöcher, gestrickte Krempe, gefüttertes Satinschweissband  
onesize  
👉 144 📦 24

CHF 6,25

**Fischerhut**

100% Polyester  
Wind- und wasserabweisend, weiches Netzfutter, leicht gefütterte Krempe  
S/M - L/XL  
👉 200 📦 50

CHF 9,45

**Sommerhut**

100% Papier  
Nachgiebiges Material, Hutkrempe 4cm breit, elastisches Schweissband, Kordel  
S/M - L/XL  
👉 40 📦 2

CHF 11,65



Hutband separat erhältlich

**4 MB 6625**

Myrtle Beach | 03.6625

**5 MB 6626**

Myrtle Beach | 03.6626

**6 MB 6564**

Myrtle Beach | 03.6564



white black grey dark brown  
lime green sun yellow orange magenta  
red royal atlantic navy



white off white black germany natural  
lime green neon yellow sun yellow orange red  
neon pink magenta royal atlantic navy



black/light grey black/orange grey/green light grey/yellow  
sand/brown beige melange/brown brown/turquoise natural/navy  
fuchsia/lime green red/dark grey denim/denim navy/white

**Promotion Hut**

100% Polyester  
Wabenoptik, gewebtes Schweissband, Hutkrempe 4,5cm breit mit Stoffbändeinfassung, ohne Hutband, passendes Hutband MB6626  
onesize  
👉 144 📦 36

CHF 3,85

**Hutband**

100% Polyester  
Passend zu Promotion Hut MB6625, Bandbreite: 2,5cm, 1/2 Bandlänge: 28cm  
onesize  
👉 240 📦 120

CHF 0,75

**Street Style Hut**

100% Papier, Hutband: 65% Baumwolle, 35% Polyester  
Breites kontrastfarbiges Band, gefüttertes schnelltrocknendes Polyesterschweissband, Grösse S/M=56cm, L/XL= 58cm  
S/M - L/XL  
👉 72 📦 24

CHF 14,10



RECYCLED  
POLYESTER



**1 RC090X**  
Result Headwear | 28.090X



**2 RC089X**  
Result Headwear | 28.089X



**3 RC081X**  
Result Headwear | 28.081X



**5 Panel Mesh Glitzer Kappe „New York“**

100% Polyester, 100% Baumwolle auf der Schildunterseite  
Verstärktes Frontpanel, Klettverschluss, gebogenes Schild,  
mit Öffnung für Pferdeschwanz, Innenschild aus recyceltem  
PE, TearAway Label

onesize

👒 150 📏 25

CHF 4,95

**5 Panel Mesh Kappe „Detroit“**

100% Polyester

Weisses Frontpanel, kontrastfarbiges Meshgewebe und  
Schild, PVC-Verschluss, leicht gebogenes Schild, Innenschild  
aus recyceltem PE, TearAway Label

onesize

👒 150 📏 25

CHF 3,75



**6 Panel Niedrigprofil Kappe**

280g/m<sup>2</sup>, 100% Baumwolle

Verstärkte Frontpanele, vorgeformtes Schild, gestickte Luft-  
löcher, Klettverschluss, TearAway Label

onesize

👒 150 📏 25

CHF 3,95



**4 RC084X**  
Result Headwear | 28.084X



**5 RC084J**  
Result Headwear | 28.084J

**4 RC084X**  
Result Headwear | 28.084X

Result Headwear

5 Panel Kappe

260g/m<sup>2</sup>, 65% Polyester, 35% Baumwolle

Verstärktes Frontpanel ohne Naht, vorgeformtes Schild,  
gestickte Luftlöcher, Klettverschluss, TearAway Label

onesize

👒 200 📏 25

CHF 3,75

**5 RC084J**  
Result Headwear | 28.084J

Result Headwear

5 Panel Kinder Kappe

260g/m<sup>2</sup>, 65% Polyester, 35% Baumwolle

Verstärktes Frontpanel ohne Naht, atmungsaktiv, windabweisend,  
vorgeformtes Schild, gestickte Luftlöcher, Klettverschluss,  
TearAway Label

onesize

👒 200 📏 25

CHF 3,20



Die angegebenen Preise sind Richtpreise. Konkrete Preise entnehmen Sie bitte der aktuell gültigen Preisliste.

für Sublimation  
geeignet



Result  
core  
VALUE

Result  
COLOUR

1 RC080X  
Result Headwear | 28.080X



**5 Panel Polyester Kappe**  
125g/m<sup>2</sup>, 100% Polyester  
Verstärktes Frontpanel ohne Naht, vorgeformtes Schild, gestickte Luftlöcher, Klettverschluss, TearAway Label  
onesize  
☎ 200 ☐ 25 CHF 2,40



Result  
core  
VALUE

2 RC082X  
Result Headwear | 28.082X



**6 Panel Kontrast Flat Peak Kappe**  
300g/m<sup>2</sup>, 100% Acryl Twill, Schildunterseite 100% Baumwolle  
Verstärkte Frontpanele, flaches Schild mit 6 Ziernähten, Luftlöcher, Knopf und Schild in Kontrastfarbe, Kunststoff-Verschluss, TearAway Label  
onesize  
☎ 150 ☐ 25 CHF 4,85



3 RC083X  
Result Headwear | 28.083X



**6 Panel Flat Peak Kappe**  
300g/m<sup>2</sup>, 100% Acryl Twill, Schildunterseite 100% Baumwolle  
Verstärkte Frontpanele, flaches Schild mit 6 Ziernähten, gestickte Luftlöcher, Kunststoff-Verschluss, TearAway Label  
onesize  
☎ 150 ☐ 25 CHF 4,85



4 RC085X  
Result Headwear | 28.085X



**6 Panel Flex Kappe**  
260g/m<sup>2</sup>, 98% Baumwolle, 2% Elasthan  
Verstärkte Frontpanele, vorgeformtes Schild, gestickte Luftlöcher, elastisches Flex Core Schweißband, ohne Verschluss, TearAway Label  
S/M - L/XL  
☎ 150 ☐ 25 CHF 6,60



5 RC024XP  
Result Headwear | 28.24XP



**6 Panel Niedrigprofil Sandwich Kappe**  
350g/m<sup>2</sup>, 100% gebürsteter Baumwoll-Twill  
Niedriges Profil, ungefütert, Frontpanel unverstärkt, vorgeformtes Schild mit Kontrastpaspel, Stoffband mit Antik-Messingschnalle  
onesize  
☎ 150 ☐ 25 CHF 6,15



6 RC024X  
Result Headwear | 28.024X



**6 Panel Niedrigprofil Kappe**  
350g/m<sup>2</sup>, 100% gebürsteter Baumwoll-Twill  
Stirnanliegende Form, unverstärktes Frontpanel, flache Nähte, vorgeformtes Schild mit 4 Steppnähten, gestickte Luftlöcher, Stoffband mit Antik-Messingschnalle  
onesize  
☎ 150 ☐ 25 CHF 6,05



**1 Sunny**  
SOL'S | 25.8110

**2 Sunny Kids**  
SOL'S | 25.8111

**3 Buffalo**  
SOL'S | 25.8100



**5 Panel Baseball Kappe**

180g/m<sup>2</sup>, 100% leichte gebürstete Baumwolle  
Vorgeformter Schirm, 4 umstüctte Lüftungsösen, einstellbarer Verschluss mit selbsthaftendem Band  
onesize  
☎ 100 ☐ 25

CHF 2,85

**5 Panel Kinder Kappe**

180g/m<sup>2</sup>, 100% leichte gebürstete Baumwolle  
Vorgeformter Schirm, 4 umstüctte Lüftungsösen, einstellbarer Verschluss mit selbsthaftendem Band  
onesize  
☎ 100 ☐ 25

CHF 2,85

**6 Panel Baseball Kappe**

260g/m<sup>2</sup>, 100% schwere gebürstete Baumwolle  
Vorgeformter Schirm, 6 umstüctte Belüftungsösen, hinten verstellbarer Verschluss mit silberfarbener Metallschnalle  
onesize  
☎ 100 ☐ 25

CHF 3,40



**4 Buzz**  
SOL'S | 25.8811



**5 Long Beach**  
SOL'S | 25.0594



**6 Booster**  
SOL'S | 25.0595



**5 Panel Kappe**

150g/m<sup>2</sup>, 100% Baumwolle Twill  
Vorgeformter Schirm, Klettverschluss  
onesize  
☎ 200 ☐ 25

CHF 2,20

**5 Panel Sandwich Kappe**

260g/m<sup>2</sup>, 100% schwere, gebürstete Baumwolle  
Vorgeformter Schirm mit Sandwich Paspel, Stoffband mit Metallschnalle  
onesize  
☎ 100 ☐ 25

CHF 3,40

**5 Panel Kontrast Kappe**

260g/m<sup>2</sup>, 100% schwere, gebürstete Baumwolle  
Kontrasteinsatz an Kopf und Schirm umlaufend, vorgeformter Schirm, Stoffband mit Metallschnalle  
onesize  
☎ 100 ☐ 25

CHF 4,-



**1 Eko Beanie**  
Atlantis | 33.7020

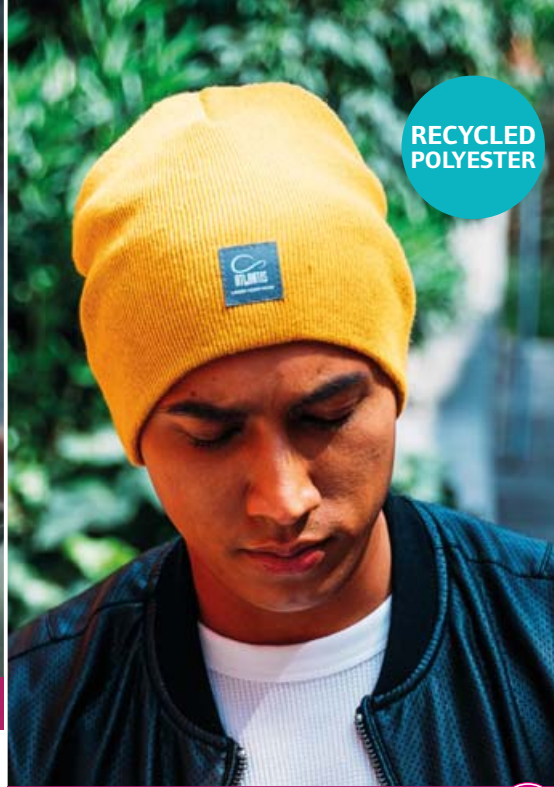

RECYCLED  
POLYESTER

**2 Recy Beanie**  
Atlantis | 33.7030



**1 Eko Beanie**  
Atlantis | 33.7020  
**Strickmütze**  
60g, 100% Acryl  
Umschlag, bakterienhemmendes Garn, innenliegendes Informations-etikett über Zertifizierung, TearAway Label  
onesize  
👉 144 📏 24 CHF 5,70

**2 Recy Beanie**  
Atlantis | 33.7030  
**Strickmütze**  
48g, 50% zertifiziertes recyceltes Polyester, 50% Acryl  
Aus recycelten Plastikflaschen, gewebtes „GREEN YOUR HEAD“ Etikett auf der Vorderseite, „recyceltes Polyester“-Fahnenetikett innen, TearAway Label  
onesize  
👉 144 📏 24 CHF 8,95



**3 Viral**  
Atlantis | 33.7040



**4 Woolly**  
Atlantis | 33.7050



BIO  
ORGANIC

NFC Tag

**5 Green Beanie**  
Atlantis | 33.5080



**Strickmütze**  
78g, 47% Viskose, 23% Polyester, 30% Nylon  
Umschlag, weicher leicht glänzender Materialmix für eine warme und bequeme Passform, TearAway Label  
onesize  
👉 144 📏 24 CHF 10,55

**Strickmütze**  
56g, 70% Acryl, 30% Wolle  
Umschlag, kann auch ohne Umschlag als lange Mütze getragen werden, TearAway Label  
onesize  
👉 144 📏 24 CHF 10,55

**Bio Strickmütze**  
75g, 100% zertifizierte Bio-Baumwolle  
Umschlag, 2-lagig, NFC Tag im Label  
onesize  
👉 144 📏 24 CHF 18,75



**1 Docker**  
Atlantis | 33.7070

**2 Wind Scarf**  
Atlantis | 33.3070

**3 Wind**  
Atlantis | 33.0007



**Melierte Strickmütze**  
100% Polyacryl  
Melierte Optik, Rippstrick, breiter Umschlag, TearAway Label  
onesize  
👉 144 📏 24

**Strickschal**  
100% Acryl  
Gerippter Strickschal, 1x1 Ripp, Masse: 160x25cm  
onesize  
👉 100 📏 50

**Strickmütze**  
68g, 100% Acryl  
Breiter Umschlag, 2-lagig, 4 Verschlussnähte, feiner Rippstrick  
onesize  
👉 200 📏 50



**4 Bill Thinsulate™**  
Atlantis | 33.0680

**5 Scratch**  
Atlantis | 33.4050

**6 Bill Thinsulate™**  
Atlantis | 33.0680



**Strickmütze**  
70g, 100% Polyacryl, antistatisch  
Flach links gestrickt, meliert, 2x2 Ripp Abschluss, antistatische Ausrüstung, leichter weicher Strick, Fleece innen  
onesize  
👉 144 📏 24

**4 Bill Thinsulate™**  
Atlantis | 33.0680  
**Thinsulate™ Strickmütze**  
100% Acryl  
Grober Rippstrick, Thinsulate™ Futter, breiter Umschlag  
onesize  
👉 144 📏 24

**5 Scratch**  
Atlantis | 33.4050  
**Strick Beanie meliert**  
70g, 100% Polyacryl, antistatisch  
Flach links gestrickt, meliert, 2x2 Ripp Abschluss, antistatische Ausrüstung, leichter weicher Strick, Fleece innen  
onesize  
👉 144 📏 24



**1 Moover**  
Atlantis | 33.0037



**3 Hotty**  
Atlantis | 33.0022



**Multifunktions Schlauchtuch**  
260g/m<sup>2</sup>, 100% Polyester Fleece  
Verstellbare Kordel mit Stopper, als Schal oder Mütze tragbar  
onesize  
☎ 144 ☐ 24 CHF 4,50



**2 Freedom Windstopper**  
Atlantis | 33.5040



**1 Moover**  
Atlantis 33.0037  
**Strickmütze**  
65g, 100% Polyacryl, grey/grey:  
52% Polyacryl, 46% Polyester  
Feiner 2-lagiger Rippstrick  
onesize  
☎ 200 ☐ 50 CHF 3,80

**2 Freedom Windstopper**  
Atlantis 33.5040  
**Schlauch Bandana**  
152g/m<sup>2</sup>, 100% Polyester  
Windstopper, innen Gore Windstopper-Microfleece, Oberschicht aus Polyester in Marmoreffekt, Masse: 25x63cm  
onesize  
☎ 144 ☐ 24 CHF 19,60



**4 Comfort Thinsulate™**  
Atlantis | 33.0820



**Thinsulate™ Strickhandschuhe**  
32% Wolle, 45% Acryl, 23% Polyester  
Thinsulate™ Innenfutter, Umschlag aus Rippstrick, idealer Kälteschutz  
S/M - L/XL  
☎ 144 ☐ 24 CHF 16,70



**5 Extreme**  
Atlantis | 33.0060



**Wende Beanie**  
73% Polyester, 23% Baumwolle, 4% Elasthan  
Aussen und innen in Kontrastfarbe, beidseitig tragbar, längere Form, TearAway Label  
onesize  
☎ 144 ☐ 24 CHF 8,70





**1 B-Static**

Atlantis | 33.5060



**Strickmütze**

62g, 95% Polyacryl, 5% Elasthan  
Umschlag, 2-lagig, TearAway Label  
onesize

🛒 144 📦 24

CHF 17,10



**2 Blog**

Atlantis | 33.5050



**Strickmütze**

75g, 100% Polyacryl  
Umschlag, 2-lagig, TearAway Label  
onesize

🛒 144 📦 24



**3 Brooklin**

Atlantis | 33.3030



**Langer Beanie**

55g, 60% Baumwolle, 40% Polyester  
Lange Form, gerollter Saum  
onesize

🛒 144 📦 24

CHF 7,55

CHF 7,70



**4 Flash**

Atlantis | 33.0061



**5 Vogue**

Atlantis | 33.3090



**4 Flash**

Atlantis 33.0061

**Stretch Beanie**

95% Baumwolle, 5% Spandex  
Leichte Mütze, elastischer Stoff, längere Form  
onesize

🛒 144 📦 24

CHF 9,25

**5 Vogue**

Atlantis 33.3090

**Strickmütze mit Zopfmuster**

100% Polyester  
Grob gestrickte Mütze, Zopfmuster, breiter Rippumschlag,  
innen mit Fleeceband, grosser Pompon  
onesize

🛒 96 📦 24

CHF 14,85





**1 B437**  
Beechfield | 53.0437



**Apres Beanie**  
100% Soft-Spun Acryl  
TearAway Label, schweres Mehrgarn-Zopfmuster, zweifarbig, Pompon, Lammfell-Thermoband, Umschlag  
onesize  
☞ 72 ☞ 6 CHF 10,25



**2 B456**  
Beechfield | 53.0456



**Fair Isle Snowstar® Beanie**  
100% Acryl  
TearAway Label, Umschlag, gleichfarbiger Pompon, zeitloses Fair Isle Muster  
onesize  
☞ 144 ☞ 12 CHF 6,60



**3 B900**  
Beechfield | 53.0900



**Mor® Original**  
100% Polyester Microfaser  
Atmungsaktives Material, ohne Nähte, waschmaschinentauglich, multifunktional einsetzbar  
onesize  
☞ 192 ☞ 12 CHF 3,15



**4 B50**  
Beechfield | 53.0050



onesize  
☞ 144 ☞ 12 CHF 10,95



**5 B445**  
Beechfield | 53.0445



onesize  
☞ 144 ☞ 12 CHF 5,35

**4 B50**  
Beechfield | 53.0050

**Bio Strickmütze**  
100% Bio Baumwolle  
TearAway Label, doppelt gestrickt, leichtes und atmungsaktives Material, Umschlag  
onesize  
☞ 144 ☞ 24 CHF 10,95

**5 B445**  
Beechfield | 53.0445

**Patch Beanie**  
100% Acryl  
Umschlag, doppelt gestrickt, Baumwoll Twill Aufnäher zur Veredelung  
onesize  
☞ 144 ☞ 12 CHF 5,35



**1 B382**  
Beechfield | 53.0382



**2 B380**  
Beechfield | 53.0380



**3 B45**  
Beechfield | 53.0045



**Strickmütze mit Pompon**  
97% Acryl, 2% Polyester, 1% Elasthan  
TearAway Label, gleichfarbiger Pompon, Rippstrick, Umschlag  
onesize  
👉72 📏12 CHF 7,30

**Strickmütze**  
97% Acryl, 2% Polyester, 1% Elasthan  
TearAway Label, Rippstrick, Umschlag  
onesize  
👉72 📏12 CHF 6,35



**Beanie**  
100% Soft-Touch Acryl  
Umschlag, doppelt gestrickt  
onesize  
👉144 📏12 CHF 3,65



**4 B500**  
Beechfield | 53.0500



**5 B310**  
Beechfield | 53.0310



**Schal**  
100% Acryl  
TearAway Klebeetikett, Oversize Stil, weicher Griff, Quasten-  
besatz, Unisex  
onesize  
👉72 📏6 CHF 8,75

**Softshell Sport Handschuhe**  
93% Polyester, 7% Elasthan  
Atmungsaktives Softshellmaterial, winddicht, leicht und  
schnelltrocknend, ergonomischer Schnitt, Touchscreen  
kompatibel  
S/M - L/XL  
👉72 📏6 CHF 13,80



**1 MB 7540**  
Myrtle Beach | 03.7540



**Strickmütze mit Pompon**  
80g, 100% Polyacryl  
Breiter Rippschick, doppelt gestrickt, mit breitem variablem Umschlag  
onesize  
€ 144 ☐ 12 CHF 5,40

**2 MB 7580**  
Myrtle Beach | 03.7580



**Strick Beanie**  
45g, 100% Polyacryl  
Enganliegend, ohne Umschlag, doppelt gestrickt  
onesize  
€ 144 ☐ 12 CHF 3,20

**3 MB 7584**  
Myrtle Beach | 03.7584



**Strick Beanie mit Kontraststreifen**  
53g, 100% Polyacryl  
Enganliegend ohne Umschlag, doppelt gestrickt, Kontraststreifen am Rand  
onesize  
€ 144 ☐ 12 CHF 3,50

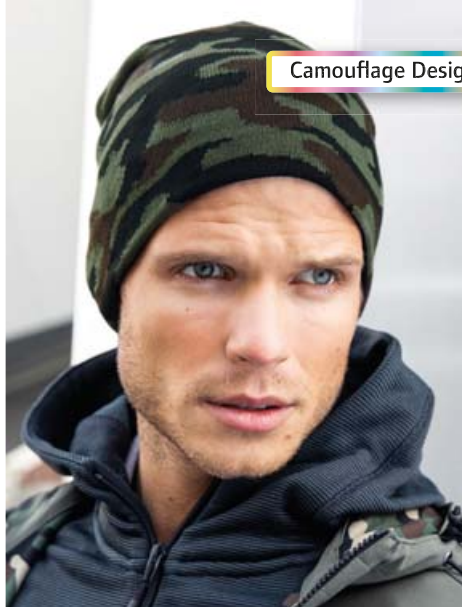

Camouflage Design

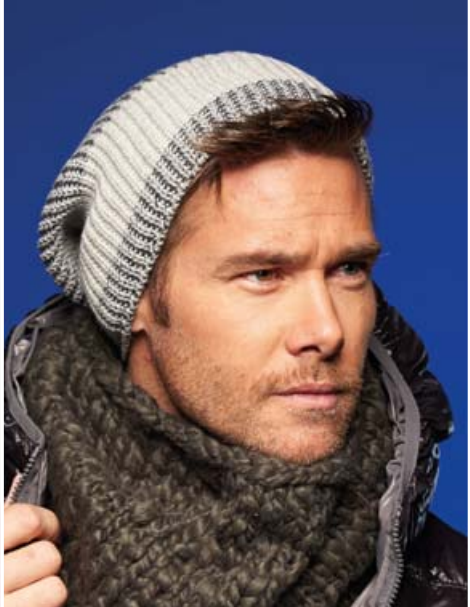

**4 MB 7134**  
Myrtle Beach | 03.7134

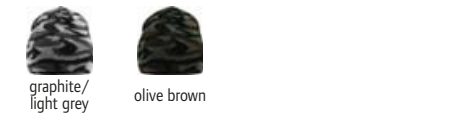

**Camouflage Beanie**  
66g, 100% Polyacryl  
Doppelt gestrickte Mütze im Camouflage-Design, ohne Umschlag  
onesize  
€ 144 ☐ 12 CHF 6,25

**5 MB 7100**  
Myrtle Beach | 03.7100



**Jersey Beanie**  
48g, 95% Baumwolle, 5% Elasthan  
Hochwertiger Single-Jersey, 2-lagiges Material, perfekter Sitz durch Elasthan  
onesize  
€ 300 ☐ 10 CHF 5,60

**6 MB 7993**  
Myrtle Beach | 03.7993



**Urban Strickmütze**  
81g, Aussen: 100% Polyacryl, Futter: 100% Polyesterfleece  
Melierte Optik in breitem Rippschick, extralange Form, Kunstleder-Label an der Kante, Innenseite mit Fleeceband  
onesize  
€ 100 ☐ 10 CHF 9,45



**1 MB 7551**

Myrtle Beach | 03.7551



**Thinsulate™ Strickmütze**

70g, 100% Polyacryl

Wärmend, mit Zwischenfutter aus Thinsulate™, doppelt gestrickt, mit variablem Umschlag

onesize

👉 144 📏 12

CHF 7,15

**2 MB 7501**

Myrtle Beach | 03.7501



**Kinder Strickmütze**

55g, 100% Polyacryl

Doppelt gestrickt, mit variablem Umschlag

onesize

👉 144 📏 12

CHF 3,50

**3 MB 7500**

Myrtle Beach | 03.7500



**Strickmütze**

70g, 100% Polyacryl

Doppelt gestrickt, mit variablem Umschlag

onesize

👉 144 📏 12

CHF 3,85



**4 MB 7144**

Myrtle Beach 03.7144

**Winter Strickmütze**

100% recyceltes Polyester, Futter: 100% recyceltes Polyester  
Akzente in Kontrastfarbe, mehrfarbiger Pompon, weicher Griff, Innenseite mit Fleeceband

onesize

👉 100 📏 10

CHF 10,55

**5 MB 7143**

Myrtle Beach 03.7143

**Damen Metallic Strickmütze**

100% Polyacryl, Pompon: 80% Polyacryl, 20% Polyester  
Metallic Look, Pompon aus Kunstfell, breiter Umschlag

onesize

👉 100 📏 10

CHF 11,45



**1 MB 7144**

Myrtle Beach | 03.7144



**5 MB 7143**

Myrtle Beach | 03.7143





**1 MB 7104**  
Myrtle Beach | 03.7104



**Mütze aus Effektgarn**  
127g, 100% Polyacryl, Fleece Besatz: 100% Polyester  
Mehrfarbige Mütze mit Pompon und Umschlag, weiches buntes Effektgarn, 3D-Optik mit Wellendesign, Fleeceband innen für höheren Tragekomfort  
onesize  
👉72 📏12 CHF 11,-



**2 MB 7112**  
Myrtle Beach | 03.7112



**Promotion Strickbeanie**  
34g, 100% Polyacryl  
Leichte Promotion Strickmütze mit Umschlag, klassischer Schnitt, breiter Umschlag für höheren Tragekomfort  
onesize  
👉100 📏10 CHF 2,10



**3 MB 7127**  
Myrtle Beach | 03.7127



**Fleece Mütze**  
92% Polyester, 8% Elasthan, Futterstoff: 100% Baumwolle  
Aussenseite leicht angeraut, Streifenoptik, kontrastfarbiges Futter, Kontrastabschluss  
onesize  
👉100 📏10 CHF 8,25



**4 MB 7925**  
Myrtle Beach | 03.7925



**Stickmütze mit Fleece-Einsatz**  
40g, 70% Polyacryl, 30% Wolle, Futter: 100% Polyester  
Einsatz im Stirnbereich, Rippoptik am Rand  
onesize  
👉144 📏12 CHF 7,50



**5 MB 7131**  
Myrtle Beach | 03.7131



**Lässige Mütze mit Fleece-Kontrastabschluss**  
49g, Oberstoff: 100% Polyester, Futterstoff: 100% Polyester  
Elastischer formbeständiger Single Jersey Stoff, Innenseite mit wärmendem Fleece  
onesize  
👉150 📏5 CHF 3,85



**6 MB 7129**  
Myrtle Beach | 03.7129



**Elegante Strickmütze mit extra grossem Pompon**  
109g, Oberstoff: 100% Polyacryl, Kunstfell: 80% Polyacryl, 20% Polyester  
Rippstrick Mütze mit breitem Umschlag, weicher Griff  
onesize  
👉100 📏10 CHF 10,25



**1 MB 7941**  
Myrtle Beach | 03.7941



**Oversize Häkelmütze**

115g, 100% Polyacryl

Lässige übergrosse Häkelmütze, grobe Häkeloptik, Mützeninnenseite mit eingearbeitetem Fleeceband für einen angenehmen Tragekomfort

onesize

🧶100 📏10

CHF 16,60

**2 MB 7947**  
Myrtle Beach | 03.7947



**Häkel Stirmband**

65g, 100% Polyester, Oberstoff: 100% Polyacryl

Extrabreite grobe Häkeloptik, handgearbeitet, mit Microfleece Futter

onesize

🧶144 📏12

CHF 9,90

**3 MB 7964**  
Myrtle Beach | 03.7964



**Häkelmütze mit Kontrastband und Pompon**

85g, 100% Polyacryl, Futterstoff: 100% Polyester

Mützeninnenseite mit eingearbeitetem Fleeceband für angenehmen Tragekomfort, handgearbeitet

onesize

🧶72 📏12

CHF 13,20



**4 MB 7940**  
Myrtle Beach | 03.7940



**3-farbige Häkelmütze mit Pompon**

115g, 100% Polyacryl

Trendige Häkelmütze mit Pompon, grobe Häkeloptik, Mützeninnenseite mit eingearbeitetem Fleeceband für angenehmen Tragekomfort

onesize

🧶100 📏10

CHF 16,60



**5 MB 7984**  
Myrtle Beach | 03.7984



**Wintersport Beanie**

90g/m<sup>2</sup>, Aussen: 100% Polyacryl, Futter: 70% Polyacryl, 30% Polyester

Grosser Kunstpelz-Pompon, Linksstrick mit Naht

onesize

🧶100 📏10

CHF 11,-



**6 MB 7122**  
Myrtle Beach | 03.7122



**Melierte Strickmütze**

82g, Oberstoff: 50% Polyacryl, 50% Polyester

Doppelt gestrickt, modische Schnittführung

onesize

🧶100 📏10

CHF 4,85

Die angegebenen Preise sind Richtpreise. Konkrete Preise entnehmen Sie bitte der aktuell gültigen Preisliste.



**1 MB 7102**  
Myrtle Beach | 03.7102



**Strickmütze**

52g, 100% Polyacryl, Fleece Besatz: 100% Polyester  
Rippstrick-Optik, Kontraststreifen, Innenseite mit Fleeceband für höheren Tragekomfort, schwarz auch als Uni-Farbe erhältlich  
onesize  
☎144 ☐12 CHF 6,25



**2 MB 7109**  
Myrtle Beach | 03.7109



**Baumwollmütze**

46g, 100% Baumwolle  
Abschluss mit modischer Rippe, Kunstleder-Label seitlich  
onesize  
☎160 ☐10 CHF 7,05



**3 MB 7128**  
Myrtle Beach | 03.7128



**2-farbige Grobstrickmütze**

91g, 100% Polyacryl  
Extrabreiter Umschlag in Kontrastfarbe, weicher Griff  
onesize  
☎100 ☐10 CHF 9,45



**4 MB 7132**  
Myrtle Beach 03.7132

**Strickmütze mit feinen Kontraststreifen**

32g, 100% Polyacryl  
Rechts gestrickte Mütze, Rollkante, feine Kontraststreifen, weicher Griff  
onesize  
☎200 ☐20 CHF 7,35

**5 MB 7133**  
Myrtle Beach 03.7133

**Strickhandschuhe mit breitem Umschlag**

73g, 100% Polyacryl  
Feinstrick, weicher Griff, in 2 Größen erhältlich  
S/M - L/XL  
☎144 ☐12 CHF 8,90

**6 MB 7309**  
Myrtle Beach 03.7309

**Strickschal mit feinen Kontraststreifen**

222g, 100% Polyacryl  
Rechts gestrickter Schal, Abschluss mit langen Fransen, feine Kontraststreifen, weicher Griff, Masse: 195x42cm  
onesize  
☎40 ☐4 CHF 18,80



**4 MB 7132**  
Myrtle Beach | 03.7132

**5 MB 7133**  
Myrtle Beach | 03.7133

**6 MB 7309**  
Myrtle Beach | 03.7309





**1 MB 7308**  
Myrtle Beach | 03.7308



**Eleganter Webschal**

160g, 100% Polyacryl  
Abschluss mit gedrehten Fransen, glatter weicher Griff,  
Masse: 190x36cm  
onesize

🛒 100 📦 10

CHF 10,90

**2 MB 7994**  
Myrtle Beach | 03.7994



**Promotion Beanie**

50g, 100% Polyacryl, Futter: 100% Polyesterfleece  
Rippstrick-Beanie, glattgestrickte Fläche vorne 8x6cm für  
Veredelung, Innenseite mit Fleeceband  
onesize

🛒 160 📦 10

CHF 5,30

**3 MB 7995**  
Myrtle Beach | 03.7995



**Promotion Schal**

250g, 100% Polyacryl  
Rippstrick-Schal, glattgestrickte Fläche an einer Seite für  
Veredelung, Masse: 20x12cm  
onesize

🛒 40 📦 10

CHF 14,20



**4 MB 7611**  
Myrtle Beach | 03.7611



**Fleece Schal**

225g/m<sup>2</sup>, 100% Antipilling Polyester Fleece  
Extrabreit ohne Fransen, Masse: 150x25cm  
onesize

🛒 100 📦 10

CHF 5,95



**5 MB 7300**  
Myrtle Beach | 03.7300



**Winter Schlauchtuch**

100% Polyester  
Schlauchtuch aus elastischem formbeständigem Jersey,  
reflektierende Streifen (ohne Schutzfunktion), wärmendes  
Fleece Futter, Masse: 30x50cm  
onesize

🛒 150 📦 5

CHF 5,05



**6 MB 7949**  
Myrtle Beach | 03.7949



**Touchscreen Strick Handschuhe**

38g pro Paar, 80% Polyacryl, 14% Polyester, 5% Elasthan,  
1% Metallfasern  
Eingearbeitete Metallfaser an den Fingerkuppen zum opti-  
malen Bedienen von Touchscreen-Oberflächen  
S/M - L/XL

🛒 200 📦 10

CHF 8,05

Die angegebenen Preise sind Richtpreise. Konkrete Preise entnehmen Sie bitte der aktuell gültigen Preisliste.



**1 R368X**  
Result Winter Essentials | 28.368X NEW  
**Strickmütze mit Kontraststreifen**  
100% Polyacryl  
Innen einfarbig, abgestimmte Vereinsfarben  
onesize  
👉 150 📏 25 CHF 3,85



**2 R369X**  
Result Winter Essentials | 28.369X NEW  
**Strickmütze mit Pompon**  
100% Acryl  
Grobstrick, längere Form, variabler Umschlag  
onesize  
👉 150 📏 25 CHF 5,60



**3 R370X**  
Result Winter Essentials | 28.370X NEW  
**Strickmütze**  
Aussen: 100% Polyacryl, Futter: 100% Polyester  
Grobstrick, Zopfmuster, Umschlag mit Kontrastnaht, schwarzes Fleecefutter  
onesize  
👉 150 📏 25 CHF 8,05



**4 RC044X**  
Result Winter Essentials | 28.044X NEW



**Strick Beanie**  
56g/m<sup>2</sup>, 100% Polyacrylstrick  
Modische Passform, etwas länger geschnitten, bestickbar, waschbar  
onesize  
👉 150 📏 25 CHF 4,20



**5 RC046X**  
Result Winter Essentials | 28.046X NEW



**Wendbare Strickmütze**  
62g/m<sup>2</sup>, 100% Polyacrylstrick  
Kann von beiden Seiten getragen werden, bestickbar, waschbar  
onesize  
👉 150 📏 25 CHF 4,05



**6 R146X**  
Result Winter Essentials | 28.146X NEW



**Team Schal**  
100% Polyacrylstrick  
Streifenoptik in Teamfarben, Fransenbesatz an den Enden, waschbar, bestickbar, Grösse: 140x20cm  
onesize  
👉 100 📏 25 CHF 7,15

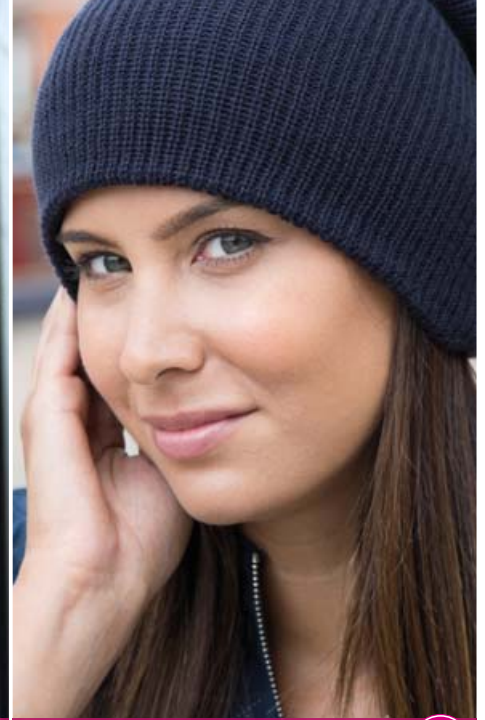

**1 RC028J**  
Result Winter Essentials | 28.028J



**Kinder Strickmütze mit Pompon**  
340g/m<sup>2</sup>, 100% Acryl, grey: 50% Acryl, 50% Polyester  
Schwerer Rippschick, breiter Umschlag, Pompon  
onesize  
👉 150 📏 25 CHF 4,30

**2 RC028X**  
Result Winter Essentials | 28.028X



**Strickmütze mit Pompon**  
340g/m<sup>2</sup>, 100% Acryl, grey: 50% Acryl, 50% Polyester  
Schwerer Rippschick, breiter Umschlag, Pompon  
onesize  
👉 150 📏 25 CHF 4,30

**3 RC031X**  
Result Winter Essentials | 28.031X



**SOFTEX® Beanie**  
100% Acryl  
Doppelt gestrickt, Oversize, Lightweight  
onesize  
👉 150 📏 25 CHF 3,30



**4 RC027X**  
Result Winter Essentials | 28.027X



black grey bottle green navy

**5 RC029X**  
Result Winter Essentials | 28.029X



black grey **new** bottle green red royal navy

**4 RC027X**  
Result Winter Essentials | 28.027X  
**Strickmütze**  
340g/m<sup>2</sup>, 100% Polyacryl  
Patch aus Baumwolltwill für einfache Veredelung, grob gestrickt, doppelt gestrickt, breiter Umschlag, Veredelungsfläche: 10x5cm  
onesize  
👉 150 📏 25 CHF 4,30

**5 RC029X**  
Result Winter Essentials | 28.029X  
**Strickmütze**  
340g/m<sup>2</sup>, 100% Polyacrylstrick  
Schwerer Rippschick, variabler Umschlag, bestickbar, waschbar  
onesize  
👉 150 📏 25 CHF 3,75

Die angegebenen Preise sind Richtpreise. Konkrete Preise entnehmen Sie bitte der aktuell gültigen Preisliste.

Westford  
Mill®





# Accessories

BAGS .....	398
UMBRELLAS .....	412
BLANKETS .....	415

# BagBase®

white	black	<b>new</b>	yellow/black
black/black	<b>new</b>	orange/black	
black/lime green		orange	
black/fuchsia		classic red	
black/surf blue		burgundy/black	
black		true pink	
<b>new</b>	graphite grey/black	<b>new</b>	fuchsia/black
<b>new</b>	grey marl/black		purple
light grey		sapphire blue	
bottle green		bright royal	
lime green		french navy	



white	lime green	fuchsia
black	yellow	magenta
midnight camo	fluorescent yellow	purple
graphite grey	gold	sky blue
arctic camouflage	fluorescent orange	laser blue
silver	orange	sapphire blue
light grey	bright red	airforce blue
olive green	classic red	bright royal
bottle green	burgundy	french navy
jungle camo	classic pink	ocean blue
kelly green	fluorescent pink	surf blue

**1 BG110**  
Bagbase | 52.0110

**Icon Turnbeutel**  
150g/m², 300D Polyester  
Verstecktes Geheimgfach, starke Kordeln, wasserabweisend, TearAway Label, Masse: 40x48cm, Fassungsvermögen: 15l  
onesize  
👜80 📏20

**2 BG10**  
BagBase | 52.0010

**Premium Turnbeutel**  
100g/m², 210D Polyester, silber: 210D Nylon  
Wasserabweisendes Material, verstärkte Ecken mit Metallösen, Masse: 33x45cm, Fassungsvermögen: 11l  
onesize  
👜200 📏25



white
black
natural
pistachio green
dark pink
magenta
tropical blue
navy

**BIO ORGANIC**



white	
black	
graphite grey	
<b>new</b>	light grey
natural	
<b>new</b>	classic red
<b>new</b>	bright royal
<b>new</b>	french navy

**BIO ORGANIC**



white	<b>new</b>	amber	
black	<b>new</b>	orange rust	
black/black	<b>new</b>	classic red	
<b>new</b>	graphite grey	airforce blue	
light grey	<b>new</b>	bright royal	
natural	<b>new</b>	french navy	
<b>new</b>	olive green	<b>new</b>	sage green

**3 KI0147**  
Kimood | 19.0147

**Bio Rucksack**  
100% Bio-Baumwolle  
Weisse Kordel, OCS100 von Ecocert Greenlife zertifiziert, Masse: 30x36cm, Fassungsvermögen: 8l  
onesize  
👜200 📏20

CHF 3,90

**4 W260**  
Westford Mill | 50.0260

**Premium Bio Baumwoll Turnbeutel**  
200g/m², 100% zertifizierte Bio-Baumwolle  
Kordelbefestigung an den Aussenkanten zur leichteren Dekoration, Masse: 37x46cm, Fassungsvermögen: 12l  
onesize  
👜100 📏25

CHF 4,45

**5 W810**  
Westford Mill | 50.0810

**EarthAware™ Bio Turnbeutel**  
340g/m², 100% OCS zertifizierte Bio-Baumwolle, Canvas  
Feste Kordel zum Zuziehen, kann als Rucksack getragen werden, strapazierfähiger Stoff, Masse: 37x47cm, Fassungsvermögen: 13l  
onesize  
👜60 📏10

CHF 7,45

# BagBase®

white
black
graphite grey
lime green
orange
red
fuchsia
royal
navy



**6 BG5**  
BagBase | 52.0005

**Budget Turnbeutel**  
50g, 210D Polyester  
Wasserabweisend, Masse: 33x45cm, Fassungsvermögen: 11l  
onesize  
👜300 📏25

CHF 2,40



white	red	
black	<b>new</b>	burgundy
graphite	neon coral	
<b>new</b>	pure grey	flash pink
camouflage	purple	
kelly green	sky blue	
apple green	royal blue	
gold	french navy	
orange	aqua	

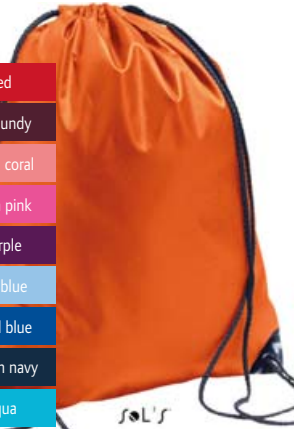

**7 Urban**  
SOL'S | 26.7060

**Turnbeutel**  
210D Polyester  
Ecken vorne mit Kapfen verstärkt, doppelte verstellbare Kordel, kann auch als Rucksack getragen werden, Masse: 34,5x45cm  
onesize  
👜100 📏10

CHF 1,80



**8 W115**  
Westford Mill | 50.0115

**Baumwoll Utensilien Beutel**  
140g/m², 100% Baumwolle  
Kordelzug, in 6 Grössen erhältlich, Grösse/Masse/Fassungsvermögen: XXS - 10x15cm - 0,25l, XS - 14x20cm - 1l, S - 25x30cm - 3l, M - 30x45cm - 8l, L - 40x50cm - 14l, XL - 49x75cm - 38l  
XXS - XS - S - M - L - XL  
👜500 📏100

CHF 2,25



**1 W110**  
 Westford Mill | 50.0110  
**Baumwoll Turnbeutel**  
 140g/m<sup>2</sup>, 100% Baumwolle  
 Kordeldurchzugverschluss, als Rucksack tragbar, Masse:  
 37x46cm, Fassungsvermögen: 12l  
 onesize  
 ☎ 150 ☒ 25  
 CHF 3,40



**1 W110**  
 Westford Mill | 50.0110



**SOL'S**  
 the fair spirit



**2 District**  
 SOL'S | 26.1671  
**Baumwoll Turnbeutel**  
 235g/m<sup>2</sup>, 100% Baumwoll-Canvas  
 Farbig abgesetzte Kordel, Fassungsvermögen: 7l, Masse:  
 33x45 cm  
 onesize  
 ☎ 100 ☒ 10  
 CHF 5,55

**3 Chill**  
 SOL'S | 26.2111  
**Denim Sportbeutel**  
 70% Baumwolle, 30% Polyester  
 Verstellbarer Kordelzug  
 onesize  
 ☎ 50 ☒ 10  
 CHF 8,95

**4 W210**  
 Westford Mill | 50.0210  
**Premium Baumwoll Turnbeutel**  
 200g/m<sup>2</sup>, 100% Baumwolle  
 Kordeldurchzugverschluss, Kordelbefestigung an den  
 Aussenkanten zur leichteren Dekoration, Masse: 37x46cm,  
 Fassungsvermögen: 12l  
 onesize  
 ☎ 100 ☒ 25  
 CHF 4,35



**5 W118**  
 Westford Mill | 50.0118  
**Bio-Baumwolltasche mit Zugkordel**  
 115g/m<sup>2</sup>, 100% weiche Bio-Baumwolle  
 Einfarbiger Kordelzug aus Strick, in 4 Grössen erhältlich,  
 Grösse/Masse/Fassungsvermögen: XS 10x15cm - 0,25l, S  
 14x22cm - 1l, M 25x32cm - 3l, L 30x47cm - 8l  
 XS - S - M - L  
 ☎ 400 ☒ 50  
 CHF 2,30

**BagBase**



**6 BG7**  
 BagBase | 52.0007  
**Turnbeutel transparent**  
 100g, 100% Transparent TPU  
 Soft-Touch, TearAway Label, Polyester-Bindung, wasser-  
 abweisend, verstärkter Kordelkanal, Masse: 33x45cm,  
 Fassungsvermögen: 11l  
 onesize  
 ☎ 80 ☒ 1  
 CHF 5,50

**HALFAR**  
 Best of Bags.

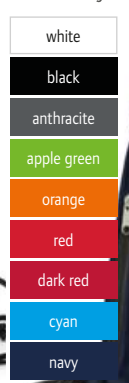

**7 1813055**  
 Halfar | 47.3055  
**Zugbeutel „Join“**  
 Mini Ripstop  
 Grosser Zugbeutel-Rucksack, Hauptfach mit seitlicher Reiss-  
 verschluss tasche, Kordelzug, Trageschleife, Masse: 36x45cm  
 onesize  
 ☎ 100 ☒ 1  
 CHF 5,95



- black
- light grey
- red
- blue



**BagBase®**



- black
- grey marl/black
- military green
- caramel
- french navy
- black
- light grey
- olive green
- mustard
- burgundy
- navy
- dusk
- airforce blue

**1 1815000**  
Halfar | 47.5000

**Rucksack DIAMOND**  
600D Polyester  
Rauten-Dekor, beidseitig tragbar, Reissverschluss Hauptfach mit zusätzlicher Wickelfunktion, seitliche Reissverschluss tasche, gewebte längenverstellbare Schultergurte  
*onesize*  
👜 50 📁 0

CHF 11,20

**2 BG855**  
BagBase | 52.0855

**Rucksack „Roll-Top“**  
550g, 600D Polyester  
TearAway Label, für Laptops bis max. 15,6“, gepolstertes Laptopfach, Fronttasche mit Reissverschluss, gepolsterter Rücken und Boden, gepolsterte verstellbare Schultergurte, Tragegriff, Masse: 32x44x13cm, Fassungsvermögen: 20l  
*onesize*  
👜 20 📁 1

CHF 21,80

**3 BG118**  
BagBase | 52.0118

**Roll-Top Rucksack mit Doppelgriff**  
440g, 300D Polyester  
TearAway Label, Roll-Top Verschluss, Fronttasche für einfache Dekoration, gewebte Tragegriffe, gepolsterte Rückwand, gepolsterte verstellbare Schultergurte, Masse: 28x38x12cm, Fassungsvermögen: 14l  
*onesize*  
👜 30 📁 1

CHF 20,90



- white
- black matt
- light grey
- apple green
- yellow
- orange
- red
- royal blue



- black
- apple green
- orange
- red
- navy



**4 1812198**  
Halfar | 47.2198

**Rucksack „Fashion“**  
300D Polyester  
Rucksack mit Deckel und zwei Steckschnallen, Reissverschluss-Fach im Deckel, grosses Hauptfach mit gepolstertem Einsteckfach, Fronttasche mit 2 Wege-Reissverschluss, gepolsterter Rücken und Gurte, Handgriff, Masse: 30x44/53x14cm  
*onesize*  
👜 20 📁 1

CHF 31,-

**5 1809787**  
Halfar | 47.9787

**Drybag SPLASH 2**  
Plane  
Grosses Hauptfach mit geschweissten Nähten und Wickelverschluss die zuverlässig vor Staub und Wasser schützen, abnehmbarer längenverstellbarer Schultergurt, Masse: 30x57x19,5  
*onesize*  
👜 25 📁 1

CHF 17,25

**6 1812213**  
Halfar | 47.2213

**Notebookrucksack CAMPUS**  
600D Polyester  
Geräumiges Hauptfach mit Notebookfach, grossem Reissverschlussfach mit flachem Einsteckfach, weiteres Reissverschlussfach mit dekorativer Steppung und Organizer, gepolsterter Handgriff, gepolsterter Rücken, gepolsterter Träger mit höhenverstellbarem Brustgurt. Masse: 30x43x12/15cm  
*onesize*  
👜 10 📁 1

CHF 31,50



**QUADRA®**

black



- jet black
- graphite grey

innovativer Diebstahlschutz

black

**7 QX520**  
Quadra | 51.X520

**Rucksack**  
930g, 600D/600D Ripstop Polyester Kombination in Wabenoptik  
Für Laptops bis max. 15,6“, Platz für eine Trinkblase, abnehmbarer wasserdichter Regenschutz, Halterung für Trekking-Stöcke, Schlaufe für Rücklicht, Halterung für Schlüssel, reflektierende Details (ohne Schutzfunktion), Fronttasche mit Reissverschluss, Meshfach innen, Seitentaschen aus elastischem Mesh, ergonomischer atmungsaktiver gepolsterter Rücken aus Mesh, gepolsterte verstellbare Schultergurte, verstellbare Brust- und Hüftgurte, Tragegriff, Masse: 31x48x20cm, Fassungsvermögen: 20l  
*onesize*  
👜 20 📁 1

CHF 53,50

**8 QD550**  
Quadra | 51.D550

**Rucksack**  
800g, 600D HD Polyester  
Verstellbarer Brustgurt, TearAway Label, passend für Laptops bis max. 15,6“, gepolstertes Laptopfach, reflektierende Details (ohne Schutzfunktion), zwei Mesh Fächer/Flaschenhalter, Fronttasche mit Reissverschluss, Meshtasche innen, ergonomisch gepolsterter Rücken, verstellbare gepolsterte Schultergurte aus Mesh, Masse: 33x46x22cm, Fassungsvermögen: 25l  
*onesize*  
👜 15 📁 1

CHF 50,-

**9 QD925**  
Quadra | 51.D925

**Rucksack „Project Charge Security“**  
Jacquard Nylon/ PU beschichtete Polyester Kombination  
TearAway Label, gepolstertes iPad®/Tablet Fach innen, gepolstertes Laptop Fach (passend bis 15,6“), Tasche mit Zip am Rückenteil, mehrere Innentaschen, Power Bank Tasche, integrierte USB Aufladestation, elastische Kabelhalterung, Schlüsselhaken, Rollentaschengurt, ergonomisches gepolstertes Rückenteil, gepolsterte verstellbare Schultergurte, Masse: 30,5x46x17cm, Fassungsvermögen: 15l  
*onesize*  
👜 3 📁 1

CHF 77,-





**SOL'S**  
the fair spirit



**1 Rider**  
SOL'S | 26.7010



**Rucksack**

600D Polyester

Geräumiges Mittelfach mit doppeltem Reissverschluss, Vordertasche mit Reissverschluss, MP3-Player Zugang, verstellbare, wattierte und verstärkte Träger, Tragegriff aus Nylon, Masse: 28x40x14cm

onesize

👜 30 📏 10

CHF 7,45

**2 Rider Kids**  
SOL'S | 26.0101

**Kinder Rucksack**

600D Polyester

Grosses Mittelfach mit Doppelseissverschluss, Reissverschluss tasche vorne, verstellbare gepolsterte und verstärkte Träger, gepolstertes Rückenteil, Tragegriff aus Nylon, Namensschild innen eingenäht

onesize

👜 30 📏 10

CHF 7,35

**3 Express**  
SOL'S | 26.7020

**Rucksack**

600D Polyester

Geräumiges Mittelfach mit doppeltem Reissverschluss, 3 Reissverschluss taschen vorne, MP3-Player Zugang, verstellbare, wattierte und verstärkte Träger, Tragegriff aus Nylon, Masse: 33x43x17cm

onesize

👜 30 📏 5

CHF 13,30

**BagBase®**



**4 BG125**  
BagBase | 52.0125



**Original Fashion Rucksack**

380g, 600D Polyester

TearAway Label, Frontfach mit Reissverschluss, gepolsterter Rücken, gepolsterte verstellbare Schultergurte, Tragegriff, Masse: 31x42x21cm, Fassungsvermögen: 12l

onesize

👜 40 📏 1

CHF 14,50

**5 BG153**  
BagBase | 52.0153

**Mini Rucksack**

260g, 600D Polyester

TearAway Label, verstellbare Schultergurte, Frontfach mit Reissverschluss, gepolsterter Rücken, Tragegriff, Masse: 23x35x12cm, Fassungsvermögen: 7l

onesize

👜 40 📏 1

CHF 12,10

Die angegebenen Preise sind Richtpreise. Konkrete Preise entnehmen Sie bitte der aktuell gültigen Preisliste.

**BagBase®**

black black/black  
midnight camo/black graphite grey/black  
grey marl/black jungle camo  
olive green/black burgundy  
french navy

**QUADRA**

vintage black vintage light grey vintage military green sahara vintage oxford navy

burgundy black/black  
military green caramel  
graphite grey black  
french navy

**1 BG613**  
BagBase | 52.0613

**Vintage Laptop Rucksack**  
789g, 600D Polyester  
TearAway Label, EasyPocket™ für einfache Veredelung, für Laptops bis max. 17", gepolstertes Laptopfach, gepolsterter Rücken, verschliessbar mittels Zugkordel, Magnetverschlüsse, gepolsterte verstellbare Schultergurte, Tragegriff, Masse: 30x46x17cm, Fassungsvermögen: 18l  
onesize  
👜 25 📦 1

**BEST SELLER**

**2 QD612**  
Quadra | 51.D612

**Vintage Canvas Rucksack**  
580g, Gewaschener Canvas  
Fronttasche mit Reissverschluss, Innentasche mit Reissverschluss, Seitentaschen, gepolsterter Boden, Zugkordel, verstellbare gepolsterte Schultergurte, Tragegriff, Masse: 30x36x16cm, Fassungsvermögen: 18l  
onesize  
👜 30 📦 1

**3 QD615**  
Quadra | 51.D615

**Vintage Rucksack**  
Gewaschener Canvas  
Gefüttertes Laptop Fach (passend bis 14"), gepolsterter Rücken und Boden, Verschluss mit Kordel, gepolsterte verstellbare Schultergurte, Tragegriff, Masse: 26x45x16,5cm, Fassungsvermögen: 19l  
onesize  
👜 20 📦 5

**NEW**

**BagBase®**

black/tan  
military green/tan  
navy dusk/tan

**HALFAR**  
Best of Bags.

black light grey apple green orange red cyan navy

white black apple green orange red light blue navy

**4 BG620**  
BagBase | 52.0620

**Rucksack „Explorer“**  
560g, 600D HD Polyester  
TearAway Label, PU Akzente, verschliessbar mittels Zugkordel, seitliche Beuteltaschen, Innenfach, gepolsterter Rücken, gepolsterte verstellbare Schultergurte, Tragegriff, Masse: 32x49x17cm, Fassungsvermögen: 27l  
onesize  
👜 10 📦 1

**4 1800780**  
Halfar | 47.0780

**Rucksack SPORT**  
420D Nylon  
Hauptfach mit Zurr Gurten, flaches gepolstertes Einsteckfach für MP3-Player, Öffnung für Headset, Handgriff, zwei Reissverschluss-Vortaschen, gepolsterter Rücken, ergonomisch geformte Schultergurte, Hüftgurt, dekorativer Netz- und Kordelbesatz, Masse: 30x41x14cm  
onesize  
👜 25 📦 1

**5 1806694**  
Halfar | 47.6694

**Rucksack GALAXY**  
420D Nylon und Jacquard  
Grosses Hauptfach mit Einschubfach, seitliche Netztaschen und Zurr Gurte, grosse Reissverschluss-Vortasche mit Einsteckfächern und Kopfhörerausgang, aufwendig gestaltete und gepolsterte Schultergurte, Masse: 31x48x16cm  
onesize  
👜 25 📦 1

white black  
apple green orange  
red cyan

**PVC FREE**

anthracite red navy

**PVC FREE**

**QUADRA**

black graphite grey

**6 1809123**  
Halfar | 47.9123

**Rucksack TRAIL**  
Nylon 420D und Ripstop  
Leichter, funktioneller Rucksack mit gepolstertem Rücken, grosses Hauptfach mit flachem Einsteckfach innen und Kopfhörerausgang, 2 Seitentaschen, Wanderstockfixierung, seitliche Zurr Gurte, Bodenfach mit Regenülle, gepolsterte Träger mit oberer und unterer Längenverstellung, gepolsterter Beckengurt mit Reissverschlussaschen, höhenverstellbarer Brustgurt, Masse: 30x49x18cm  
onesize  
👜 10 📦 1

**BEST SELLER**

**7 1814014**  
Halfar | 47.4014

**Rucksack „Mountain“**  
210D Nylon  
Leichter Rucksack mit ergonomisch geformtem Rücken, belüftetem und oben wie unten verstellbarem Tragesystem, höhenverstellbarer Brustgurt, gepolsterter Beckengurt, grosses Hauptfach mit flachem Einsteckfach innen, seitliche Ausgänge (geeignet für Kopfhörer oder Schlauch eines Trinksystems), Klettloop zur Fixierung, Hauptfächerweiterung mit Kordelzug, Fixiergurt unterhalb des Deckels, Deckel mit Steckschnallen und 2 Reissverschlussfächern, 2 Seitentaschen, seitliche Zurr Gurte, Wanderstockfixierungen, Bodenfach mit Regenülle, Handgriff, Masse: 29x66x21cm, Fassungsvermögen: 35L  
onesize  
👜 10 📦 1

**8 QX310**  
Quadra | 51.X310

**Rucksack mit Trinkblase „SLX® Lite“**  
210D Polyester Box Check Dobby/ 300D Polyester-Kombination  
TearAway Label, 1,5l Trinkblase inkludiert, wasserabweisendes Material, Einschubtasche innen, innenliegendes Fach mit Zipp für Wertsachen, Schlüsselhalterung, elastische Seitentaschen aus Mesh, belüftete Rückenpartie mit niedrigem Profil, gepolsterte verstellbare Schultergurte, verstellbare Brust- und Hüftriemen, Masse: 27x48x16cm, Fassungsvermögen: 10l  
onesize  
👜 15 📦 1



in 50 Farben  
erhältlich



W101  
Westford Mill | 50.0101



**Baumwolltasche „Bag for Life“**  
 140g/m<sup>2</sup>, 100% Baumwolle  
 Kann als Schulter- oder Tragetasche genutzt werden, Tragegrifflänge: 67cm, Masse: 38x42cm, Fassungsvermögen: 10l  
 onesize  
 €250 ☐25 CHF 2,30



W101S  
Westford Mill | 50.101S

**Baumwolltasche mit kurzem Henkel**  
 140g/m<sup>2</sup>, 100% Baumwolle  
 Kurze Henkel, ca. 40cm lang, Masse: 38x42cm, Fassungsvermögen: 10l  
 onesize  
 €250 ☐25 CHF 2,10

W103  
Westford Mill | 50.0103

**Baumwoll Tasche Mini**  
 140g/m<sup>2</sup>, 100% Baumwolle  
 2 kurze Henkel, Länge 25cm, Masse: 19x25cm, Fassungsvermögen: 2,5l  
 onesize  
 €400 ☐50 CHF 1,40

W101C  
Westford Mill | 50.101C

**Baumwolltasche**  
 140g/m<sup>2</sup>, 100% Baumwolle  
 Kontrastfarbige Tragegriffe, Tragegrifflänge: 67cm, Masse: 38x42cm, Fassungsvermögen: 10l  
 onesize  
 €250 ☐25 CHF 2,-



W107  
Westford Mill | 50.0107

**Baumwolltasche mit langem Henkel**  
 140g/m<sup>2</sup>, 100% Baumwolle  
 Stabiler Stoff Schulterriemen, Masse: 34x40cm, Tragegrifflänge: 118cm, Fassungsvermögen: 8l  
 onesize  
 €200 ☐25 CHF 2,30

Cotton Bag  
| 80.0200

**Baumwolltasche kurz**  
 110g/m<sup>2</sup>, 100% Baumwolle  
 Kurze Henkel: ca. 35x2,5cm, Masse: 38x42cm  
 onesize  
 €250 ☐0 CHF 1,65

Long Cotton Bag  
| 80.0201

**Baumwolltasche lang**  
 110g/m<sup>2</sup>, 100% Baumwolle  
 Lange Henkel: ca. 70x2,5cm, Masse: 38x42cm  
 onesize  
 €200 ☐25 CHF 1,75



- white
- black
- graphite grey
- natural
- french navy



- white
- black
- graphite grey
- natural
- french navy



- white
- black
- graphite grey
- natural
- bright royal
- light grey
- classic red
- french navy

**BIO**  
ORGANIC

**1 W201**  
Westford Mill | 50.0201

**Baumwolltasche**  
200g/m<sup>2</sup>, 100% Baumwolle  
Tragegrifflänge: 67cm, Masse: 38x42cm, Fassungsvermögen: 10l  
*onesize*  
👉150 📏25

CHF 3,40

**2 W225**  
Westford Mill | 50.0225

**Baumwolltasche**  
200g/m<sup>2</sup>, 100% Baumwolle  
Kann als Schulter- oder Tragetasche benutzt werden, Tragegriff-  
länge: 58cm, Masse: 35x39x13,5cm, Fassungsvermögen: 18l  
*onesize*  
👉100 📏25

CHF 4,35

**3 W261**  
Westford Mill | 50.0261

**Premium Bio Baumwolle Tasche**  
200g/m<sup>2</sup>, 100% zertifizierte Bio-Baumwolle  
Tragegrifflänge: 67cm, Masse: 38x42cm, Fassungsvermögen: 10l  
*onesize*  
👉150 📏25

CHF 3,75



- white
- black
- graphite grey
- lime green
- french navy
- natural
- orange

**4 W104**  
Westford Mill | 50.0104

**Mini Tragetasche**  
140g/m<sup>2</sup>, 100% Baumwolle  
Tragegrifflänge: 30cm, Masse: 26x32,5cm, Fassungsvermög-  
en: 4l  
*onesize*  
👉400 📏50

CHF 1,75



- black
- natural

**5 W108**  
Westford Mill | 50.0108

**Classic Canvas Shopper**  
270g/m<sup>2</sup>, 100% Baumwoll-Canvas  
2 lange Tragegriffe (Länge 58cm), Masse: 39x42x13cm,  
Fassungsvermögen: 20l  
*onesize*  
👉80 📏20

CHF 6,50



- white
- black
- graphite grey
- french navy
- natural

**6 W125**  
Westford Mill | 50.0125

**Maxi Baumwolle Tasche**  
140g/m<sup>2</sup>, 100% Baumwolle  
2 lange Tragegriffe (Länge 58cm), Masse: 35x39x13,5cm,  
Fassungsvermögen: 18l  
*onesize*  
👉150 📏25

CHF 3,50



- white
- black
- graphite grey
- kelly green
- navy
- natural
- fuchsia

**BIO**  
ORGANIC

**7 W180**  
Westford Mill | 50.0180

**Bio Baumwolle Tasche**  
170g/m<sup>2</sup>, 100% OCS zertifizierte Bio-Baumwolle  
2 lange Tragegriffe, Länge 58cm, Masse: 32x35x12cm,  
Fassungsvermögen: 16l  
*onesize*  
👉150 📏25

CHF 5,05



- white
- black
- graphite grey
- light grey
- natural
- olive green
- amber
- orange rust
- classic red
- airforce blue
- bright royal
- french navy
- sage green

**BIO**  
ORGANIC

**8 W801**  
Westford Mill | 50.0801

**EarthAware® Bio Baumwolle Tasche**  
340g/m<sup>2</sup>, 100% OCS zertifizierte Bio-Baumwolle, Canvas  
2 lange Henkel, ca. 67cm lang, hochwertiger, strapazierfähiger  
Stoff, Masse: 38x42cm, Fassungsvermögen: 10l  
*onesize*  
👉60 📏10

CHF 6,35



- black
- natural

Fair Trade  
Baumwolle

**9 W623**  
Westford Mill | 50.0623

**Fairtrade Classic Baumwolle Shopper**  
407g/m<sup>2</sup>, 100% zertifizierte Fairtrade Baumwolle, Canvas  
2 Tragegriffe, Tragegrifflänge: 58cm, Masse: 39x41x14cm,  
Fassungsvermögen: 21l  
*onesize*  
👉60 📏10

CHF 10,95



Fair Trade  
Baumwolle



SOL'S  
the fair spirit



HALFAR  
Best of Bags.

food grade  
PVC FREE

**1 W671**  
Westford Mill | 50.0671

**Fairtrade Baumwoll Shopper**  
407g/m<sup>2</sup>, 100% Baumwoll-Canvas, Fairtrade  
2 Tragebänder, ca. 58cm lang, kann in der Hand oder über der Schulter getragen werden, zertifizierte Fairtrade Baumwolle, Masse: 28x38x12 cm, Fassungsvermögen: 13l  
onesize  
👉100 📦20

**2 Lenox**  
SOL'S | 26.1672

**Baumwoll Shopper**  
235g/m<sup>2</sup>, 100% Baumwoll-Canvas  
Tragegriffe und Steppung in Kontrastfarbe, Länge der Griffe 65cm, Masse: 46x38x12cm, Fassungsvermögen: 21l  
onesize  
👉50 📦10

**3 1803939**  
Halfar | 47.3939

**Shopper BASKET**  
600D Polyester  
Einkaufskorb mit Alurahmen und Reissverschluss-Vortasche, faltbar, Masse: 45x25/45x25cm  
onesize  
👉10 📦1



CHF 8,20

PVC FREE



bedruckbare  
Pailletten

CHF 9,50



CHF 22,30

**4 1814001**  
Halfar | 47.4001

**Tragetasche „Jersey“**  
Polyester  
Tragetasche aus feinem Jersey, Hauptfach mit seitlicher Reissverschluss-Tasche, lange Handgriffe, Masse: 38x42cm  
onesize  
👉100 📦1

CHF 6,35

**5 KI0234**  
Kimood | 19.0234

**Paillettentasche**  
Baumwolle  
Tasche mit gesticktem Paillettenkreis auf der Vorderseite, doppelseitig bedruckbare Pailletten zum Farbwechsel wenn man über die Pailletten streicht, Sublimationsdruck empfohlen, Masse: 38x42x10cm, Fassungsvermögen: 16l  
onesize  
👉50 📦1

CHF 13,90

**6 KI0202**  
Kimood | 19.0202

**Einkaufstasche „Rose“**  
190T Taffeta® Polyester  
Masse: ca. 39x52cm, Kordelverschluss, beim Zusammenlegen entsteht eine Rose, idealer Geschenk- und Promoartikel  
onesize  
👉200 📦10

CHF 3,35



Result  
core  
VALUE



**7 R002X**  
Result Core | 30.002X

**Einkaufstasche verstaubar**  
65g/m<sup>2</sup>, 100% Polyester  
Tragegriffe in Kontrastfarbe eingefasst, leicht verstaubar, leichtes Material, schnell trocknend, Masse: 36x39cm, Masse verstaubt: 10x12cm, Druckbereich: 35x38cm, Fassungsvermögen: 10l  
onesize  
👉200 📦25

CHF 3,30

**8 W427**  
Westford Mill | 50.0427

**Jute Einkaufstasche**  
310g, 100% Baumwoll-Segeltuch, laminiertes Jutematerial  
Vordertasche mit viel Platz für Veredelung, gewebte Baumwoll-Tragegriffe, Tragegrifflänge: 55cm, Masse: 42x33x19cm, Fassungsvermögen: 21l  
onesize  
👉60 📦10

CHF 5,40

**9 W408**  
Westford Mill | 50.0408

**Jute Shopper Jumbo**  
laminiertes Jutematerial  
Tragegriffe aus Baumwolle Länge: 37cm, Masse: 45x39x21cm, Fassungsvermögen: 29l  
onesize  
👉50 📦10

CHF 5,15



**1 W422**  
Westford Mill | 50.0422

**Jute Shopper Classic**  
laminiertes Jutematerial, Baumwoll-Canvas  
2 lange Tragegriffe aus Canvas Länge: 60cm, Canvas Seitenteile ideal zum Bedrucken, Masse: 42x33x19cm, Fassungsvermögen: 21l  
onesize  
👜60 📏10

**2 W447**  
Westford Mill | 50.0447

**Jute Shopper**  
laminiertes Jutematerial, 72% Jute, 28% Baumwolle  
2 dicke Tragegriffe, Länge: 55cm, stabiler Boden, Masse: 42x33x19cm, Fassungsvermögen: 21l  
onesize  
👜60 📏10

**3 W407**  
Westford Mill | 50.0407

**Jute Classic Shopper**  
100% laminiertes Jutematerial  
Gewebte Baumwoll-Tragegriffe 55cm lang, mit Polyethylen laminierte Jutefaser für mehr Stabilität, Masse: 42x33x19cm, Fassungsvermögen: 21l  
onesize  
👜60 📏10

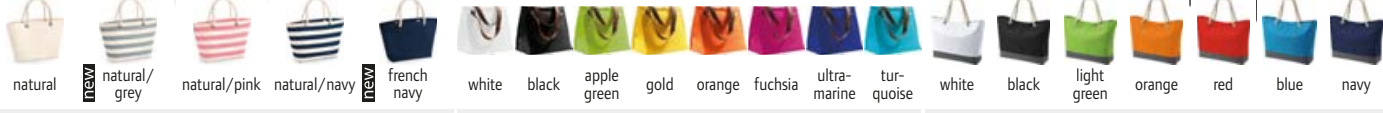

**4 W680**  
Westford Mill | 50.0680

**Strandtasche**  
407g/m², 100% gebürstetes Baumwoll-Canvas  
Bedrucktes Streifendesign, schwere Seil-Tragegriffe, Tragegrifflänge: 60cm, Masse: 36x35x18cm, Fassungsvermögen: 22l  
onesize  
👜30 📏10

**5 Marbella**  
SOL'S | 26.7180

**Strandtasche**  
600D Polyester  
Magnetverschluss, Innentasche mit Reissverschluss, herausnehmbarer Boden für guten Stand, kontrastfarbige Tragegriffe, Masse: 34x33x23cm  
onesize  
👜40 📏20

**6 1807785**  
Halfar | 47.7785

**Shopper BONNY**  
600D Polyester  
Formschöner, grosser Shopper mit dekorativen Ösen und Kordelträgern, Hauptfach mit hängendem Reissverschluss-Organizer, Masse: 60/46x40x14cm  
onesize  
👜20 📏1



**7 1805710**  
Halfar | 47.5710

**Shopper NewClassic**  
Polyester Filz  
Hochwertiger Filzshopper, innen Organizer mit Reissverschluss, loser Einlegeboden, Masse: 26/44x40x14cm  
onesize  
👜25 📏1

**8 BG723**  
BagBase | 52.0723

**Filz Tasche**  
238g, 100% Polyester Filz  
TearAway Label, Tragegrifflänge: 60cm, Masse: 37x41x11,5cm, Fassungsvermögen: 15l  
onesize  
👜60 📏10

**9 BG673**  
BagBase | 52.0673

**Canvas Tasche**  
420g, 407g/m², 100% Baumwoll-Canvas  
Fach für Wertgegenstände innen, Druckknopfverschluss, verstellbarer Schultergurt, Tragegrifflänge: 37cm, Masse: 38x40x14cm, Fassungsvermögen: 15l  
onesize  
👜50 📏10



	white	light grey	orange	new fluorescent pink
	black	jungle camo	classic red	fuchsia
new	midnight camo	lime green	burgundy	bright royal
	graphite grey	new fluorescent yellow	true pink	french navy



**1 BG42**

BagBase | 52.0042

**Gürteltasche**

115g, 600D Polyester

Verstellbarer gewebter Gürtel, Fach mit Reissverschluss hinten, grosses Hauptfach mit Reissverschluss, Masse: 38x14x8cm, Fassungsvermögen: 2,5l

onesize

€ 100 ☐ 1



CHF 6,50



**2 1809793**

Halfar | 47.9793

**Gürteltasche SOLUTION**

600D Polyester

Reissverschluss-Hauptfach und Vortasche mit 2-Wege Reissverschluss, rückseitig bequeme Polsterung, längenverstellbarer Bauchgurt, Masse: 30x16x7cm

onesize

€ 50 ☐ 1



CHF 8,85

**3 QD12**

Quadra | 51.D012

**Gürteltasche**

600D Polyester

Verstellbarer Gurt, Taschen mit Reissverschluss, Karabinerhaken, Masse: 37x15x10cm, Fassungsvermögen: 2l

onesize

€ 60 ☐ 10



CHF 10,40

**4 1809797**

Halfar | 47.9797

**Kühltasche SOLUTION**

600D Polyester

Grosses Hauptfach mit 2-Wege Reissverschluss geeignet für 5x1l Flaschen, flache Vortasche, Handgriffe, längenverstellbarer Schultergurt, Masse: 30x31x15cm

onesize

€ 25 ☐ 1

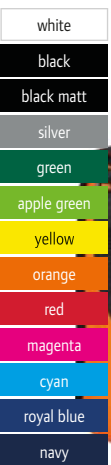

CHF 16,60

**5 1807790**

Halfar | 47.7790

**Eventtasche EASY**

600D Polyester

Grosses Hauptfach mit dekorativem Handgriff und Klettverschluss geeignet für DIN A4 Unterlagen, längenverstellbarer Schultergurt, Masse: 28x34/44x5,5cm

onesize

€ 25 ☐ 1



CHF 8,10

**6 1806052**

Halfar | 47.6052

**Umhängetasche STYLE**

LKW Plane

Attraktives Design mit kontrastfarbenem Innenfutter, Hauptfach mit Organizer-Elementen, flaches Einsteckfach innen, bequemer Schultergurt, grosser Überschlag mit Klettverschluss als ideale Druckfläche, Masse: 37x28x12cm

onesize

€ 25 ☐ 1



CHF 21,80

**7 1802814**

Halfar | 47.2814

**LorryBag® ECO**

LKW Plane

Hauptfach mit Organizer-Elementen, flaches Einsteckfach innen, bequemer Schultergurt, grosser Überschlag mit Klettverschluss als ideale Druckfläche, Masse: 37x29x13cm

onesize

€ 25 ☐ 1

CHF 16,80

**8 1807530**

Halfar | 47.7530

**Umhängetasche RETRO**

PU-Kunstleder

Reissverschluss-Hauptfach mit festem Einlegeboden und Organizer Elementen, Reissverschluss-Vortasche, längenverstellbarer Schultergurt, Masse: 38x28x12cm

onesize

€ 25 ☐ 1

CHF 20,40

**9 1802759**

Halfar | 47.2759

**Umhängetasche NATURE**

453g/m<sup>2</sup>, 100% Baumwolle

Hauptfach, Organizer-Elemente, seitliche Handytasche, Reissverschluss-Vortasche auf dem Überschlag, längenverstellbarer Schultergurt, Masse: 33x26x11cm

onesize

€ 25 ☐ 1

CHF 20,20



**QUADRA®**



**1 1807554**  
Halfar | 47.7554  
**Kuriertasche ModernClassic**  
100% Polyester Filz  
Hauptfach mit Organizer-Elementen, flaches Einsteckfach innen, bequemer Schultergurt, grosser Überschlag mit Klettverschluss als ideale Stickfläche, Masse: 36x29x10cm  
*onesize*  
👜 20 📁 1  
CHF 21,50

**2 QD266**  
Quadra | 51.D266  
**Laptoptasche**  
760g, 600D/1680D Polyester Kombination  
Passend für Laptops bis max. 17", Laptophalterung, Organizer-Elemente innen, Fronttasche mit Reissverschluss, Meshtaschen innen, abnehmbarer Schultergurt mit Polsterung, gepolsterter Griff, Masse: 42x32x8cm, Vordertasche: 22x15cm, Fassungsvermögen: 10l  
*onesize*  
👜 20 📁 1  
CHF 38,-



**5 Cambridge**  
SOL'S | 26.7170  
**Aktentasche**  
600D Polyester  
Zweifarbige, Mittelfach mit Doppel-Reissverschluss, Reissverschluss tasche im Mittelteil, Tragebügel mit Komfortgriff, verstellbarer Umhängegurt aus Nylon, Masse: 40x31x11cm  
*onesize*  
👜 30 📁 10  
CHF 8,15

**6 Brixton**  
SOL'S | 26.1679  
**Filz Notebooktasche**  
620g/m², 100% Polyester Filz  
Griff aus Kunstleder mit Filzverstärkung, Überschlag, passend für Notebooks mit 10" und 13", Masse: 37,5x25cm, Fassungsvermögen: 2l  
*onesize*  
👜 50 📁 5  
CHF 14,35

**3 1805510**  
Halfar | 47.5510  
**Seminartasche BASIC**  
600D Polyester  
Reissverschluss-Hauptfach, längenverstellbarer Schultergurt, Handgriff, Stifthalterungen, Masse: 40x29x8cm  
*onesize*  
👜 25 📁 1  
CHF 7,60

**BagBase®**



**7 BG726**  
BagBase | 52.0726  
**Filz Laptop Tasche**  
125g, 100% Polyester Filz  
TearAway Label, passend für Laptops bis max. 15,6", geeignet für A4 Unterlagen, Rip-Strip™ Verschluss, Masse: 41,5x28cm  
*onesize*  
👜 80 📁 20  
CHF 4,-

**8 BG730**  
BagBase | 52.0730  
**Filz Messenger Tasche**  
236g, 100% Polyester Filz  
TearAway Label, interne Einschubtasche, geeignet für A4 Unterlagen, Rip-Strip™ Verschluss, Tragegriffänge: 140cm, Masse: 38x30x7cm, Fassungsvermögen: 8l  
*onesize*  
👜 40 📁 10  
CHF 9,15



**9 BG21**  
BagBase | 52.0021  
**Messenger Tasche**  
450g, 600D Polyester  
Organizerfächer innen, Schlüsselhalterung, Hauptfach mit Reissverschluss, zwei robuste Klippverschlüsse, verstellbarer Schultergurt mit Polsterung, Masse: 38x30x12cm, Fassungsvermögen: 11l  
*onesize*  
👜 40 📁 10  
CHF 15,85



# BagBase®



## 1 BG196

BagBase | 52.0196

### Tasche „Duo Knit“

430g, 100% Duo Polyesterstrick

TearAway Label, Hauptfach mit Reissverschluss, Beuteltasche mit Reissverschluss, abnehmbarer verstellbarer Schultergurt, gewebte Tragegriffe, Masse: 50x25x25cm, Fassungsvermögen: 20l

onesize

€30 1

CHF 22,60



## 2 BG150

BagBase | 52.0150

### Tasche „Packaway“

150g, 210D Polyester, silber: 210D Nylon

TearAway Label, sehr leicht und strapazierfähig, wasserabweisendes Material, Fach zum Verstauen/Innentasche kombiniert, gewebte Tragegriffe, Masse: 50x30x26cm, Fassungsvermögen: 32l

onesize

€100 1

CHF 7,30



## 3 BG140

Bagbase | 52.0140

### Sporttasche

600D Polyester

Seitliche Reissverschlusstasche, verstellbarer abnehmbarer Schultergurt, Tragegriffe aus Gurtband, TearAway Label, Masse: 50x25x25cm, Fassungsvermögen: 20l

onesize

€30 10

CHF 18,20



# QUADRA®



## 4 QD613

Quadra | 51.D613

### Vintage Canvas Reisetasche

800g, Gewaschener Canvas

Innentasche für Wertgegenstände, Fronttasche mit Reissverschluss, gepolsterter Boden, abnehmbarer verstellbarer Schultergurt mit Polsterung, gepolsterter Tragegriff, Masse: 58x30x30cm, Fassungsvermögen: 45l

onesize

€20 1

CHF 41,50



## 5 BG544

BagBase | 52.0544

### Reisetasche

830g, 600D/420D Polyester Kombination

TearAway Label, wasserdichtes Material, Schuhfach, Nassfach, Belüftungsösen aus Metall, Tasche für Wertgegenstände innen, Seitentaschen mit Reissverschluss, Meshtasche aussen, Bodenstopper, abnehmbarer verstellbarer Schultergurt mit Polsterung, gepolsterter Tragegriff, Masse: 54x29x26cm, Fassungsvermögen: 30l

onesize

€20 1

CHF 30,-



## 6 BG628

BagBase | 52.0628

### Vintage Tasche

600g, 600D Polyester

TearAway Label, Druckknöpfe an den Enden um diese an den Seiten befestigen zu können, PU und Metallakzente, Reissverschlusstasche vorne, Einlegeboden, extra langer Reissverschluss am Hauptfach, verstellbare Tragegriffe, kann über der Schulter oder in der Hand getragen werden, Masse: 47x30x23cm, Fassungsvermögen: 26l

onesize

€20 1

CHF 34,-



## 7 W464

Westford Mill | 50.0464

### Fairtrade Canvas Messenger Tasche

407g/m², 100% zertifizierte Fairtrade Baumwolle

Eingefasster Überschlager, verstellbarer Schultergurt, Masse: 35x28x9cm, Fassungsvermögen: 9l

onesize

€30 10

CHF 12,70



## 8 1809997

Halfar | 47.9997

### Filzhülle ECO

Polyester Filz

Wertige Filzhülle geeignet für A4 Unterlagen, Einsteckfächer, Stiftschlaufe zum Verschliessen der Hülle, Masse: 24x32x1cm

onesize

€100 1

CHF 7,90



## 9 BG30

BagBase | 52.0030

### Tasche „Cross Body“

130g, 600D Polyester

Passend für iPad mini™/Tablets, verstellbarer gewebter Schultergurt, TearAway Label, Hauptfach mit Reissverschluss, Frontfach mit Reissverschluss, Masse: 16x23x7cm, Fassungsvermögen: 1,5l

onesize

€60 10

CHF 8,20



**HALFAR**  
Best of Bags.

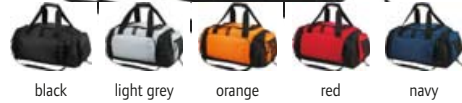

**1 1801676**  
Halfar | 47.1676

**Reisetasche SPORT**

420D Nylon  
Geräumiges Hauptfach mit Zurr Gurten, Seitentaschen mit Netz- und Kordelbesatz, grosse Reissverschluss-Vortasche, längenverstellbarer, abnehmbarer Schultergurt mit Rutschsicherung, Masse: 57x30x28 cm

onesize  
CHF 28,50



**4 QS70**  
Quadra | 51.5070

**Teamwear Reisetasche**

900g, 600D/420D Polyester Kombination  
Grosse Seitentaschen, grosses Hauptfach mit Einlegeboden, Bodenstopper, abnehmbarer verstellbarer Schultergurt mit Polsterung, gepolsterter Tragegriff, Masse: 62x30x30cm, Fassungsvermögen: 55l

onesize  
CHF 29,20



**7 Voyager**  
SOL'S | 26.7100

**Reisetasche mit Rollen**

600D Polyester  
Leichtlaufrollen, Mittelfach mit Reissverschluss, Taschen oben und Seitentaschen mit Reissverschluss, fester Taschenboden, seitliche Bügel mit Komfortgriffen, Tragegurt verstell- und abnehmbar, ausziehbarer Griff und Trolleygriff, Masse: 67x34x33cm

onesize  
CHF 63,50

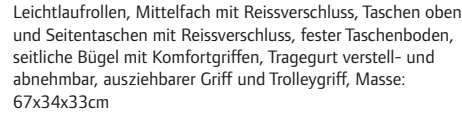

**2 1806695**  
Halfar | 47.6695

**Sport-/Reisetasche GALAXY**

420D Nylon und Jacquard  
Grosses Hauptfach mit Einlegeboden, Netzfächern und Reissverschlussfach, belüftetes Schuhfach rückseitig zu bestücken, seitliche Netztaschen und Zurr Gurte, grosse Reissverschluss-Vortasche mit Einsteckfächern und Kopfhörerzugang, abnehmbarer, längenverstellbarer Schultergurt mit Antirutsch-Schulterpolster, Masse: 49x33x22cm

onesize  
CHF 33,50



**5 QS77**  
Quadra | 51.5077

**Teamwear Spinttasche**

760g, 600D/420D Polyester Kombination  
Kompakte Grösse passend für die meisten Schliessfächer, Seitenfächer (eine mit Mesheinsatz), Einlegeboden, Bodenstopper, abnehmbarer verstellbarer Schultergurt mit Polsterung, gepolsterter Tragegriff, Masse: 47x30x27cm, Fassungsvermögen: 30l

onesize  
CHF 26,70



**8 BG23**  
Bagbase | 52.0023

**Reisetasche mit Rollen**

600D Polyester  
Robuste Rollen, einziehbarer Zwei-Rohr-Griff mit Verriegelungssystem, Reissverschlussstasche seitlich, verschliessbarer Reissverschluss, verstellbarer abnehmbarer Schultergurt, gepolsterter Griff, Tragegriff, Masse: 75x38x35cm, Fassungsvermögen: 105l

onesize  
CHF 67,-

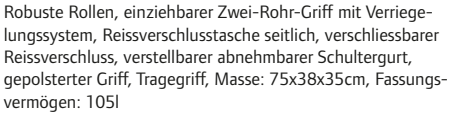

**QUADRA**

**3 QX550**  
Quadra | 51.X550

**Tasche**

620g, 600D/600D Ripstop Polyester Kombination in Wabenoptik  
TearAway Label, wasserabweisendes Design, leicht und strapazierfähig, ideal als Handgepäck für Flugreisen, reflektierende Details (ohne Schutzfunktion), gepolstertes Hauptfach, isoliertes „Nass-Trocken Fach“ mit Reissverschluss, Fronttasche mit Meshfächern innen, gepolsterter Boden, kann als Rucksack oder per Hand getragen werden, gepolsterter Tragegriff

onesize  
CHF 56,-

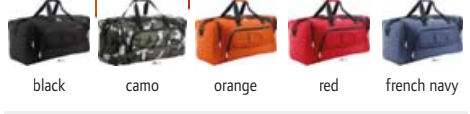

**6 Week-End**  
SOL'S | 26.7090

**Grosse Sport Tasche**

600D Polyester  
Viele Seitentaschen, sehr geräumiges Mittelfach mit Rundumreissverschluss, grosse Fächer vorne mit Reissverschluss, Tragebügel aus Nylon mit Komfortgriffen, herausnehmbarer Boden, verstellbarer Tragegurt abnehmbar, Masse: 62x30x26cm

onesize  
CHF 25,20



**Handgepäck-Format**



**9 KI0809**  
Kimood | 19.0809

**Handgepäckskoffer**

Twist 600HD  
Abzippbares Frontfach ideal zum Veredeln, Design Silikon Räder, 2 Innenfächer, Teleskop Griff, Zubehör REACH Standard, Masse: 55x35x20cm

onesize  
CHF 107,50

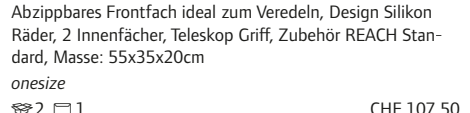



**1 BG750**

BagBase | 52.0750

**Accessoires Tasche**

127g, 100% PU Lederoptik  
TearAway Label, Hauptfach mit Metallreissverschluss, Schaumstoffpolsterung, weiches Innenfutter, kleiner Tragegriff, Masse: 26x17cm  
onesize

👜120 📦5

CHF 6,35

**2 Fame**

SOL'S | 26.1674

**Kosmetiktasche**

240g/m<sup>2</sup>, 80% Baumwolle, 20% Polyester, French Terry, grey melange: 85% Baumwolle, 15% Viskose  
Metall Reissverschluss, kleiner Tragegriff, 1 Innentasche, innen ungeraut, Masse: 23x16,5x2,5cm  
onesize

👜200 📦10

CHF 4,70

**3 W820**

Westford Mill | 50.0820

**EarthAware® Organic Spring Wristlet**

407g/m<sup>2</sup>, 100% gebürstete Bio-Baumwolle  
Reissverschluss, Handgelenkband, Tragegrifflänge: 15cm, Masse/Fassungsvermögen: S 19x17 - 1l, L 28x22 - 2l  
S - L

👜160 📦20

CHF 6,10



**4 W540**

Westford Mill | 50.0540

**Canvas Accessoires Tasche**

407g/m<sup>2</sup>, 100% gebürstetes Baumwoll-Segeltuch  
Metallreissverschluss im Vintage-Stil, multifunktionell einsetzbar, in 3 Grössen erhältlich, Grösse/Masse/Fassungsvermögen (gemessen an der Unterseite): S 13,5x12x6cm - 1l, M 19x18x9cm - 3l, L 23x22,5x11cm - 5l  
S - M - L

👜200 📦25

CHF 4,25

**5 W530**

Westford Mill | 50.0530

**Canvas Accessoires Tasche**

407g/m<sup>2</sup>, 100% gebürstetes Baumwoll-Segeltuch  
Metallreissverschluss im Vintage-Stil, multifunktionell einsetzbar, in 4 Grössen erhältlich, Grösse/Masse/Fassungsvermögen: XS 12x8,5cm - 0,25l, S 20x11,5cm - 0,5l, M 22,5x16cm - 1l, L 28x20cm - 2l  
XS - S - M - L

👜200 📦25

CHF 3,50

**6 W544**

Westford Mill | 50.0544

**Canvas Accessoires Tasche**

407g/m<sup>2</sup>, 100% gebürstetes Baumwoll-Segeltuch  
Verfügbar in zwei Grössen, Grösse/Masse/Fassungsvermögen: M 19x18x9cm - 3l, L 23x23x11cm - 5l, Reissverschluss  
M - L

👜160 📦20

CHF 3,95



**7 BG755**

BagBase | 52.0755

**Reise Set „Boutique“**

108g, 100% Lederoptik PU  
TearAway Label, zweiteiliges Set, weiches Innenfutter, Masse  
Etui: 10,5x14,5cm, Masse Gepäckanhänger: 6x11,5cm  
onesize

👜80 📦5

CHF 11,70

**8 BG753**

BagBase | 52.0753

**iPad® Hülle „Boutique“**

119g, 100% Lederoptik PU  
TearAway Label, passend für iPad® / Tablets, Schaumstoffpolsterung, weiches Futter, Masse: 19x25cm, Druckfläche: 16x21cm  
onesize

👜120 📦5

CHF 6,80

**9 KI0507**

Kimood | 19.0507

**Cargo Korb**

600D Polyester, PP  
2 grosse zusammenfaltbare Körbe, Einsteckfach aussen, Metallösen, Masse: 35x30x60cm, Veredelungsfläche: 15x10cm  
onesize

👜10 📦1

CHF 25,70



RECYCLED  
POLYESTER



<p><b>1 5640</b> Fare   46.5640</p> <p><b>AOC Oversize Taschenschirm</b> 415g, Polyester Pongee Doppelautomatik-Taschenschirm in Übergrösse mit reflektierender Paspelierung (ohne Schutzfunktion), flexible Fiberglasschienen, hochwertiges Windproof-System, Griff in Alu-Finish mit integrierter Auslösetaste, Durchmesser: 105cm, geschlossene Länge: 30cm <i>onesize</i> ☞24 ☐1 CHF 20,40</p>	<p><b>2 2393</b> Fare   46.2393</p> <p><b>AC Gästeschirm Jumbo® XL Square Color</b> 690g, Polyester Pongee Farbige Ummantelung des Stahlstocks, komfortable Automatik-Funktion, hochwertiges Windproof-System für eine maximale Gestell-Flexibilität, gerader Soft-Touch Griff mit integrierter Auslösetaste, Durchmesser: 113cm, geschlossene Länge: 101cm <i>onesize</i> ☞12 ☐1 CHF 21,70</p>	<p><b>3 5095</b> Fare   46.5095</p> <p><b>Mini-Taschenschirm Ökobrella®</b> 302g, Polyester Nachhaltiger Handöffner-Taschenschirm mit Bezug aus recycelten Kunststoffen, einfache Handhabung durch Sicherheitsschieber, hochwertiges Windproof-System, Griff aus wiederverwendetem Kunststoffmaterial, Durchmesser: 98cm, geschlossene Länge: 27cm <i>onesize</i> ☞48 ☐1 CHF 15,-</p>	<p><b>4 5471</b> Fare   46.5471</p> <p><b>AOC Mini-Taschenschirm Safebrella® LED</b> 394g, Polyester Pongee Doppelautomatik-Taschenschirm mit Reflektoren und LED-Leuchte, Bezug mit 3M™ Scotchlite™ Reflective Material an den Keilecken (ohne Schutzfunktion), Griff mit schwenkbarer LED, Leuchtkopf verstellbar auf weisses Dauerlicht oder rotes Blinklicht, Windproof-System mit flexibler Fibertec®-Schienenkonstruktion für höhere Belastbarkeit, wasser- und schmutzabweisende Bezugseigenschaften durch original DuPont™ Teflon® Faserschutz, Durchmesser: 97cm, geschlossene Länge: 32cm <i>onesize</i> ☞48 ☐1 CHF 34,-</p>
--	---	---	--

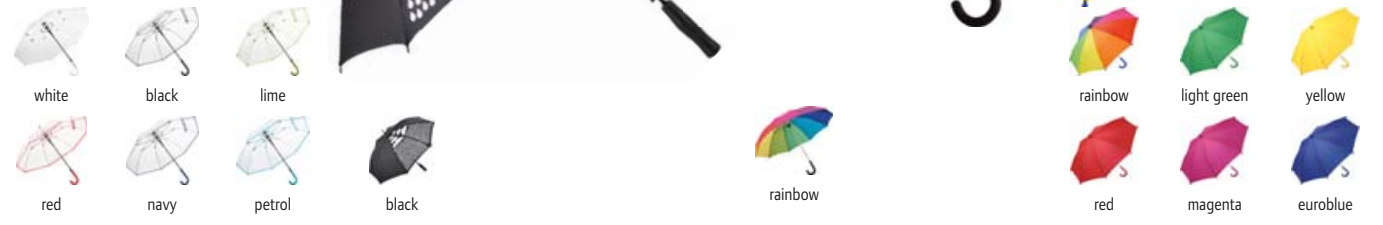

<p><b>5 7112</b> Fare   46.7112</p> <p><b>Transparenter Automatik Stockschirm</b> 495g, 100% Polyethylen, Polyester Pongee Automatik Funktion, Fiberglas Streben, Windproof-System, farbige Details wie Paspel, Schliessband und Fiberglas-Gestell, schwarzer galvanisierter Stock mit weichem Rundgriff, Durchmesser: 105cm <i>onesize</i> ☞24 ☐1 CHF 16,50</p>	<p><b>6 1142C</b> Fare   46.1142</p> <p><b>Automatik Stockschirm</b> 451g, Polyester Pongee Bezug mit Spezialdruck auf zwei Keilen: Weisses Regenwolken-Motiv bei Trockenheit sichtbar, farbiger Regenbogen-Unterdruck wird bei Nässe sichtbar, Automatik-Funktion, Windproof-Features für höhere Gestell-Flexibilität, flexible Fiberglasschienen, mattschwarzer Griff, höherer Korrosionsschutz durch schwarze Galvanisierung des Stahlstocks, Durchmesser: 105cm, geschlossene Länge: 84cm <i>onesize</i> ☞24 ☐1 CHF 17,05</p>	<p><b>7 4111</b> Fare   46.4111</p> <p><b>Stockschirm</b> 445g, Polyester Pongee Formschöner Stockschirm in mittlerer Grösse mit farbenfroher Gestaltung, Windproof-System, Handöffner, 65cm/10-teilig, 14mm Aluminiumstock, Fiberglasschienen, Sicherheitsschieber, Soft-Touch Rundhaken-griff, matte Nickelspitzen, Durchmesser: ca. 115cm, geschlossene Länge: ca. 92cm <i>onesize</i> ☞12 ☐1 CHF 19,35</p>	<p><b>8 6905</b> Fare   46.6905</p> <p><b>Kinder-Stockschirm FARE®-4-Kids</b> 185g, 100% Polyester Federloser Sicherheitsschieber, Windproof-System für maximale Gestell-Flexibilität bei stärkeren Windböen, flexible Fiberglasschienen, verchromter Stahlstock, abgerundete und vergrösserte Spitzen, abgerundetes Top, farblich passender Rundhaken-griff, Durchmesser: 73cm, geschlossene Länge: 59,50cm <i>onesize</i> ☞48 ☐12 CHF 7,65</p>
--	---	--	--



**1 5062**  
Fare | 46.5062

**NEW**

**Mini-Taschenschirm FiligRain®**  
95g, 100% extraleichter Polyester Pongee  
Filigrane Ausführung, Handöffner, Sicherheitsschieber, Windproof-System für maximale Gestell-Flexibilität, schwarzer Aluminiumstock, extra leichter Bezug, mattschwarzer Kunststoffgriff mit Werbeanbringungsmöglichkeit, handtaschentauglich, Durchmesser: 88cm, geschlossene Länge: 20cm  
onesize  
☞ 192 ☐ 48

**2 1115**  
Fare | 46.1115

**Automatik Stockschirm**  
440g, Polyester Pongee  
Komfortable Automatik-Funktion, Stock aus Stahl, Windproof-System für maximale Gestell-Flexibilität bei stärkeren Windböen, Soft-Touch-Griff und Top farblich abgestimmt, Griff mit integrierter Auslösetaste, Durchmesser: 105cm, geschlossene Länge: 86cm  
onesize  
☞ 24 ☐ 1

**3 5460**  
Fare | 46.5460

**BEST SELLER**

**Mini-Taschenschirm AOC**  
339g, Polyester Pongee  
Doppelautomatik-Funktion, hochwertiges Windproof-System, Soft-Touch-Griff in Bezugsfarbe mit silberner Auslösetaste, elastische Tragekordel, Futteral mit schwarzer Paspelierung, Durchmesser: 97cm, geschlossene Länge: 28cm  
onesize  
☞ 24 ☐ 1

CHF 23,30

CHF 15,15

CHF 16,50



**4 5415**  
Fare | 46.5415

**Doppelautomatik Taschenschirm**  
395g, Polyester Pongee  
Umgekehrter Öffnungs- und Schliessmechanismus, Windproof-System, öffnet und schliesst automatisch, 58cm/8-teilig, 3-teiliges Gestell mit schwarzem Stahlstock, Soft-Touch-Griff mit integrierter Auslösetaste und Werbeanbringungsmöglichkeit, schwarze Kunststoffspitzen, Futteral mit Klettverschluss, Durchmesser: ca. 105cm, geschlossene Länge: ca. 31,5cm  
onesize  
☞ 24 ☐ 1

CHF 20,10

**5 7715**  
Fare | 46.7715

**Stockschirm**  
495g, Polyester Pongee Doppelbezug  
Umgekehrter Öffnungs- und Schliessmechanismus (nasse Seite im geschlossenem Zustand innen), Windproof-System, Handöffner, 60cm/8-teilig, 12mm schwarz galvanisierter Stahlstock, Fiberglasschienen, Sicherheitsschieber mit integrierter Auslösetaste, schwarzer Soft-Touch-Rundhakengriff mit Werbeanbringungsmöglichkeit, schwarze Nickelspitzen, Aussenbezug mit silberner Reflexpaspel (ohne Schutzfunktion), Durchmesser: ca. 109cm, geschlossene Länge: ca. 78cm  
onesize  
☞ 24 ☐ 1

CHF 28,90

**6 4783**  
Fare | 46.4783

**AC Midsize Stockschirm Style**  
515g, Polyester  
Automatik-Funktion zum schnellen Öffnen, flexible farbige Fiberglasschienen, farbig ummantelter Stock, hochwertiges Windproof-System, formschöner Soft-Touch-Rundhakengriff mit farbigen Ringen und integrierter Auslösetaste, Durchmesser: 112cm, geschlossene Länge: 89cm  
onesize  
☞ 24 ☐ 1

CHF 20,50



**1 K12004**  
Kimood | 19.2004

**Sturmregenschirm**

210T Polyester

Fiberglas-Rahmen und Stock, EVA Griff, Kunststoff Spitzen, sturmsicher, manuelle Öffnung, Durchmesser: 128cm, REACH Standard

onesize  
☞20 ☐10

CHF 13,70

**2 K12020**  
Kimood | 19.2020

**Regenschirm mit Holzgriff**

Pongee Polyester

Durchmesser: 96cm, öffnet automatisch, schwarzer Metallrahmen, Holzschaft, J-Griff aus Holz, weisse Nickelspitzen

onesize  
☞20 ☐10

CHF 10,85

**3 K12010**  
Kimood | 19.2010

**Mini Taschenschirm**

Pongee Polyester

Durchmesser: 98cm, 3-teiliges Gestell, Hülle aus 190T Polyester, Carbonstahl Konstruktion, Sicherheitsfunktion

onesize  
☞20 ☐10

CHF 10,25



**4 K12007**  
Kimood | 19.2007

**Golf Regenschirm**

210T Polyester

Ersetzt Kimood 2001, Durchmesser: 98cm, automatische Öffnung, schwarzer, 10mm dicker Metallstock, schwarze Glasfaserspeichen, Speichenenden aus Metall, Polycarbonat-Golfgriff in matter Ausfertigung, Plane aus 210T-Polyester

onesize  
☞20 ☐1

CHF 9,30

**5 K12008**  
Kimood | 19.2008

**Grosser Golf Regenschirm**

210T Polyester

Ersetzt Kimood 2002, Durchmesser: 120cm, automatische Öffnung, schwarzer, 14mm dicker Metallstock, schwarze Glasfaserspeichen, Speichenenden aus Metall, Polycarbonat-Golfgriff in gummierter Ausfertigung

onesize  
☞20 ☐1

CHF 11,40

**6 K12006**  
Kimood | 19.2006

**Automatik Golf Regenschirm**

210T Polyester

Öffnet automatisch, 70 cm Fiberglas-Rahmen und Griff, 8 Panele, EVA Griff mit Kunststoff Knopf, Kunststoff-Golfkappe, Tasche mit Klettverschluss, Durchmesser: 130 cm

onesize  
☞20 ☐10

CHF 19,05

**7 K12021**  
Kimood | 19.2021

**Automatik Regenschirm**

210T Polyester

Durchmesser: 105cm, öffnet automatisch, 10mm Metallschaft in schwarz, J-Griff aus Plastik, Nickelspitzen

onesize  
☞20 ☐10

CHF 10,35



**JAMES & NICHOLSON**

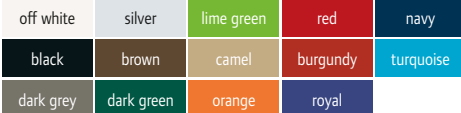

**1 JN 900**  
James & Nicholson | 02.0900  
**Fleece Decke mit Hülle**  
260g/m<sup>2</sup>, 100% Polyester  
Wärmeisolierend und pflegeleicht, Masse: als Kissen gefaltet ca. 40x40cm, entfaltet 130x180cm  
onesize  
🛒 20 📦 1  
CHF 18,05

**2 JN 950**  
James & Nicholson | 02.0950  
**Fleece Decke**  
240g/m<sup>2</sup>, 100% Polyester, Antipilling Fleece  
Vielseitig verwendbare Fleecedecke, Lieferung als dekoratives Geschenkpackchen mit Satin-Webband, Masse: 130x170cm  
onesize  
🛒 20 📦 1  
CHF 13,65

**3 JN 957**  
James & Nicholson | 02.0957  
**Fleecedecke mit Fransen**  
220g/m<sup>2</sup>, 100% Polyester, Antipilling Fleece  
Breite kurze Fransen, ideal für Freizeit und Gastronomie, pflegeleicht, Masse: 120x150cm  
onesize  
🛒 32 📦 1  
CHF 8,15

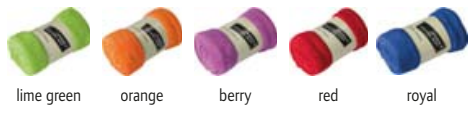

**4 JN 951**  
James & Nicholson | 02.0951  
**Microfaser Fleece Decke**  
200g/m<sup>2</sup>, 100% Polyester  
Weiche und vielseitig verwendbare Fleecedecke, Lieferung als dekorativ zusammengerolltes Geschenkpackchen mit Banderole, Masse: 160x120cm  
onesize  
🛒 20 📦 1  
CHF 14,40

**5 JN 959**  
James & Nicholson | 02.0959  
**Fleece Decke kariert**  
200g/m<sup>2</sup>, 100% Polyester  
Beidseitig bedruckt, Karo-Design, gesäumte Enden, Masse: 130x170cm  
onesize  
🛒 24 📦 1  
CHF 10,45

**6 JN 953**  
James & Nicholson | 02.0953  
**Picknick Fleece Decke**  
160g/m<sup>2</sup>, 100% Polyester  
Tragbare Picknickdecke aus weichem Fleece, wasserfeste Unterseite mit PVC Beschichtung, Lasche mit Klettverschluss (als Tragevorrichtung), Masse: 130x150cm  
onesize  
🛒 24 📦 1  
CHF 20,50



**Sherpa Fleece**

**7 R039X**  
Result Winter Essentials | 28.039X  
**Fleece Decke**  
300g/m<sup>2</sup>, 100% Antipilling Polyester Fleece  
Grobe Nähte in Kontrastfarbe, kuschelweich und warm, Lieferung in Banderole, Masse: 175x140cm  
onesize  
🛒 20 📦 5  
CHF 23,10

**8 JN 954**  
James & Nicholson | 02.0954  
**Fleece Decke**  
210g/m<sup>2</sup>, 100% Polyester  
Beidseitig bedruckt mit grafischem Design in Interieur Trendfarben, gekettelte Kante, Masse: 150x200cm  
onesize  
🛒 20 📦 1  
CHF 17,15

**9 JN 955**  
James & Nicholson | 02.0955  
**Velours Decke**  
440g/m<sup>2</sup>, 100% Polyester  
Unterseite laminiert mit Sherpafleece, gekettelte Kante, Masse: 130x180cm  
onesize  
🛒 10 📦 1  
CHF 31,-

# Zertifizierungen/Standards/Mitgliedschaften/Initiativen

## PRODUKTBEZOGENE SIEGEL UND ZERTIFIZIERUNGEN



### EN ISO 20471:

Warnschutznorm zur Zertifizierung von Bekleidung, die beim Arbeiten in Situationen mit hohem Risiko übersehen zu werden getragen wird. Die Einstufung der Artikel in 3 unterschiedliche Klassen ist abhängig von der erlaubten Fahrgeschwindigkeit ( $\leq 30\text{km/h}$  (Klasse 1),  $31-60\text{km/h}$  (Klasse 2),  $> 60\text{km/h}$  (Klasse 3)), sowie der Fläche an verwendetem fluoreszierendem Hintergrundmaterial und Reflexmaterial für die  $360^\circ$  Sichtbarkeit

bei Tag und Nacht. Zur Erreichung von Klasse 3 müssen daher Torso, sowie Arme und/oder Beine bedeckt werden. Diese Klassifizierung kann auch durch die Kombination von mehreren Artikeln, wie bspw. Jacke und Hose erreicht werden. Da die Gesamtfläche aller angebrachten Logos von den sichtbaren Flächen abgezogen wird, ist vor Veredelung unbedingt zu prüfen, ob die Artikel nach Veredelung noch den vorgeschriebenen Mindestwerten entsprechen.

Die Kennzeichnung erfolgt über das Piktogramm in der Kleidung, wobei anstelle des X die erreichte Klasse eingetragen wird.



### FAIRTRADE zertifizierte Baumwolle:

Die Standards dieses an der Kleidung angebrachten Gütesiegels werden von der Fairtrade International vorgegeben. Eine Zertifizierung darf ausschliesslich die FLO-CERT GmbH vornehmen. Die Zertifizierung bezieht sich auf die in der Produktion verwendete Baumwolle und zielt darauf ab einen Beitrag zur Verbesserung der Lebens- und Arbeitsbedingungen der Bauern zu leisten.

Den Produzenten wird ein zumindest kostendeckender Baumwollpreis zugesichert.

Zusätzlich wird eine Prämie für Soziales, Infrastruktur und Bildung gezahlt über deren Verwendung das Kollektiv gemeinsam entscheidet. Falls gewünscht muss der Abnehmer einen Teil der Ernte vorfinanzieren und es müssen langfristige und stabile Handelsbeziehungen angestrebt werden. Die Bauern müssen sich in Kooperativen zusammenschliessen und gewisse soziale (Verbesserung der Arbeitsbedingungen nach ILO Richtlinien), ökonomische (Umwelt- und Klimaschutz) und umweltrelevante (Waren- und Geldfluss) Bedingungen einhalten, die auch durch die Zertifizierungsstelle kontrolliert werden. Die zusätzliche Prämie wird häufig genutzt, um auf biologischen Anbau umzusteigen.



### Oeko-Tex Standard 100:

Die Verwendung dieses Produktsiegels in Bekleidung bestätigt die Schadstoffprüfung aller Verarbeitungsstufen des Produktes auf gesetzlich verbotene, reglementierte und gesundheitsbedenkliche Substanzen, sowie Parameter zur Gesundheitsvorsorge. Alle Bestandteile des Endproduktes (Nähgarn, Knöpfe, etc.) müssen den vorgegebenen Grenzwerten entsprechen. Abhängig vom Ausmass des Hautkontaktes erfolgt eine Einteilung in 4 Produktklassen, die strengsten Anforderungen müssen Produkte für Kleinkinder und Babys erfüllen. Die Zertifizierung muss jährlich erneuert werden.



### Organic Content Standard 100 (OCS 100):

Die Standards für dieses in der Kleidung angebrachte Produktsiegel werden von der gemeinnützigen Organisation Textile Exchange festgelegt. Diese Zertifizierung ersetzt den OE 100 Standard. Abhängig vom Anteil an Biomaterial finden das OCS 100 (95-100% kBA/kbt Fasern) bzw. das OCS Blended (5-94% kBA/kbt Fasern) Logo Anwendung. Durch diesen Standard sollen Kontaminationen vermieden werden und die Verwendung von Bio-Naturfasern nachvollziehbar gewährleistet werden. Die Zertifizierung muss lückenfrei über die gesamte Wertschöpfungskette erfolgen.

## TEXTILVEREINIGUNGEN/INITIATIVEN



### amfori Business Social Compliance Initiative (BSCI):

Trade with purpose

Unternehmen aller Branchen und Regionen können den Verhaltenskodex und das Implementierungssystem nutzen. Es erfolgt keine Kennzeichnung der Ware. Der Verhaltenskodex umfasst folgende 11 Themenbereiche: Versammlungsfreiheit und Kollektivverhandlungen, faire Entlohnung, Gesundheit und Sicherheit, Schutz junger Arbeitnehmer, Zwangsarbeit, ethisches Verhalten, Diskriminierung, Arbeitszeiten, keine bedenkliche Beschäftigung, Umweltschutz und Kinderarbeit. Die Basis dafür bilden u.a. ILO Konventionen und Deklarationen, UN Leitlinien und OECD Richtlinien. Unternehmen verpflichten sich durch Unterzeichnung des Verhaltenskodex Massnahmen zur Umsetzung und Einhaltung auszuführen. Die Auditierung muss von einem anerkannten externen Prüfunternehmen durchgeführt werden und alle 3 Jahre wiederholt werden.



### Fair Labor Association (FLA):

Diese Multistakeholder Initiative mit Mitgliedern aus Unternehmen, Universitäten und NROs wurde 1999 gegründet. In Zusammenarbeit von Unternehmen, Zivilgesellschaftsorganisationen und Universitäten wird an der Verbesserung der Arbeitsbedingungen im Gesamten und dem Schutz der Rechte der Arbeitnehmer gearbeitet. Die Grundlage bildet der FLA Code of Conduct, zu dessen Einhaltung sich die teilnehmenden Unternehmen verpflichten. Diesem liegen die ILO Kernarbeitsnormen zugrunde. Enthalten sind Regelungen zu Arbeitsverhältnis,

Nichtdiskriminierung, Arbeitszeiten, Kinderarbeit, Missbrauch, Zwangsarbeit, Vereinigungsfreiheit, Kollektivverhandlungen, Gesundheit, Sicherheit, Umwelt und Vergütung. Die Einhaltung wird von der FLA jährlich geprüft. Die Unternehmen erhalten klare Führung und Unterstützung zur Einhaltung des Verhaltenskodex. Durch die Nutzung von Benchmarks werden spezifische Anforderungen zur Einhaltung der einzelnen Punkte des Code of Conduct festgelegt. Es wird von den Unternehmen erwartet Verbesserungen vorzunehmen, wenn gewisse Standards nicht erfüllt werden. Die erfolgreiche Verifizierung ist jeweils für 2-3 Jahre gültig.



### Fair Wear Foundation:

Der Fokus dieser unabhängigen Multistakeholder Initiative liegt auf der Einhaltung von sozialen Standards in Nähfabriken, sowie bei deren Subunternehmern und Lieferanten. Die Stimmrechte sind zu jeweils 25% auf NGOs und Gewerkschaften und zu 50% auf Unternehmen aufgeteilt. Die Unternehmen verpflichten sich zur Einhaltung des Verhaltenskodex (Code of Labour Practices). Dieser umschließt die folgenden 8 Themenblöcke: Kinderarbeit, Zwangsarbeit, Arbeitssicherheit und Gesundheitsschutz, Arbeitsverträge, Zahlung existenzsicherer Löhne, Vereinigungsfreiheit und Recht auf Tarifverhandlungen, Nichtdiskriminierung, Arbeitszeiten. Grundlage dafür bieten u.a. die ILO Kernarbeitsnormen und UN Menschenrechtserklärung. Die Nutzung des Labels an der Kleidung darf nur erfolgen, wenn mindestens 90% des Produktionsvolumens in das Monitoring System integriert sind und im sogenannten Brand Performance Check einen Benchmarking Score von 75+ erreichen. Die FWF prüft und bewertet die Mitglieder und berichtet öffentlich über den aktuellen Status. Falls nötig werden den Unternehmen im Anschluss notwendige Verbesserungsmassnahmen vorgegeben, deren Umsetzung dokumentiert werden muss.



### SA 8000:

Dieser 1989 von Social Accountability International gegründete Standard legt überprüfbare Kriterien fest, die Arbeitsstätten erfüllen müssen, um eine Zertifizierung zu erhalten. Die Basis dieser Multistakeholder Initiative bilden die „Allgemeine Erklärung der Menschenrechte“ der UN, Übereinkommen der ILO, internationale Menschenrechtsnormen und nationale Arbeitsrechte. Entscheidungen werden gemeinsam von Unternehmen, Regierungen, Gewerkschaften und NROs getroffen. Die Zertifizierung muss für jede Produktionsstätte erfolgen und gilt jeweils 3 Jahre. Eine Besonderheit ist die Nutzbarkeit für alle Organisationen unabhängig von Branche, Grösse und sonstigen Faktoren. Es sind Vorgaben zu folgenden Themenbereichen enthalten: Kinderarbeit, Zwangs- oder Pflichtarbeit, Gesundheitsschutz und Sicherheit, Vereinigungsfreiheit & Recht auf Tarifverhandlungen, Diskriminierung, Disziplinarmassnahmen, Arbeitszeit, Vergütung, Managementsystem.



### Supplier Ethical Data Exchange (SEDEX):

Auf dieser Online Plattform werden in einer Datenbank Informationen gesammelt und weitergegeben und Berichte erstellt. Folgende Themenbereiche werden abgedeckt: Arbeitsbedingungen, Gesundheit, Sicherheit, Umwelt und Unternehmensethik. Auf der Plattform werden Informationen zu ethischen und verantwortungsbewussten Handeln abgeleitet aus ILO Konventionen, ETI Basis Kodex, SA8000, ISO14001 und branchenspezifischen Verhaltenscodices gespeichert. Lieferanten füllen einen Selbstbeurteilungsbogen aus, fügen diesem Zertifizierungen und Prüfberichte hinzu und entscheiden wer diese Informationen sehen darf. Einkäufer können eine Risikoanalyse durchführen, Berichte ihrer Lieferanten einsehen und die Performance ihrer Lieferkette im Auge behalten. Die Mitgliedschaft ist unabhängig von Grösse, Branche und anderen Faktoren. Die Regeln verlangen, dass Mitglieder nach besten Kräften dafür sorgen, dass die angegebenen Informationen der Wahrheit entsprechen. Die Angaben werden allerdings nicht von der Organisation verifiziert oder validiert.



### Worldwide Responsible Accredited Production (WRAP):

Diese im Jahr 2000 von der US-amerikanischen Handelsorganisation für Bekleidungs- und Schuhindustrie gegründete Unternehmensinitiative legt Standards fest an die sich Produktionsfirmen halten müssen, um zertifiziert zu werden. Es gibt kein Label an der Kleidung. Zertifiziert werden ausschliesslich spezifische Fabriken, es können keine Firmen oder Marken zertifiziert werden. Die 12 Prinzipien von WRAP behandeln folgende Themen: lokale Gesetzgebung, Zwangsarbeit, Kinderarbeit, Schikane und Missbrauch, Entlohnung, Arbeitszeiten, Diskriminierung, Gesundheit und Sicherheit, Versammlungsfreiheit, Umwelt, Einhaltung der Zollvorschriften und Sicherheit. Es wird zwischen Gold, Platin und Silber Zertifizierung unterschieden. Prinzipiell erhalten Fabriken bei Einhaltung aller Standards ein 1 Jahr gültiges Gold Zertifikat. Hatte ein Betrieb 3 Jahre in Folge ein Gold Zertifikat, erhält er das für 2 Jahre gültige Platin-Zertifikat. Werden von einer Produktionsstätte nicht (mehr) alle Standards eingehalten, erhält sie eine nur 6 Monate gültige Silber Zertifizierung. Fabriken müssen nach einer Selbstevaluierung der Prinzipien ein Audit von einem zugelassenen Monitoring Partner durchführen lassen. Auf Grundlage des Berichts wird bei WRAP entschieden, ob eine Zertifizierung erfolgt. Zusätzlich zu diesen Audits, die nicht terminlich festgelegt innerhalb eines Monats erfolgen, werden stichprobenartig gänzlich unangekündigte Kontrollen bei zertifizierten Fabriken durchgeführt.



# unsere Markenhersteller



## ATLANTIS

- Authorised Economic Operator (AEO)
- By your side Projekt
- eigener Ethikkodex
- Italian code for responsible payments
- NFC Technology (ATLANTIS CONNECT) - einige Artikel
- OEKO-TEX®-Standard 100 - einige Artikel
- SA8000
- SEDEX



## B&C

- Fair Wear Foundation
- OEKO-TEX®-Standard 100 - alle Artikel ausser Jacken
- Organic Content Standard 100 - Artikel: Inspire VT /men, Inspire VT /women, Inspire T /men, Inspire T /women, Inspire Slub T /men, Inspire Slub T /women, Inspire Tank T /men, Inspire Tank T /women, Inspire LSL T /men, Inspire LSL T /women, Inspire Polo /men, Inspire Polo /women



## FARE

- AMFORI BSCI
- CO<sub>2</sub>-neutraler Versand mit DPD
- eigener Code of Conduct (JCK Holding)
- Bezug mit Reflektion nach EN ISO 20471:2013 zertifiziert - Artikel: 5640
- Viele Modelle mit Q-Zertifikat (TÜV Rheinland)



## FOL

- AMFORI BSCI
- eigener Code of Conduct
- Oeko-TEX Standard 100 - alle Artikel
- WRAP



## HALFAR

- AMFORI BSCI
- eigener Code of Conduct (JCK Holding)
- Mitglied im B.A.U.M. e.V.
- Mitglied im Energieeffizienz-Netzwerk OWL
- Ökoprot-Netz NRW
- Qualitätsmanagement nach DIN ISO 9001:2015 und DIN ISO 14001:2015



## JAMES & NICHOLSON, MYRTLE BEACH

- AMFORI BSCI
- eigener Code of Conduct (JCK Holding)
- EN ISO 20471:2013 - Artikel: JN 200, JN 200K, JN 815, JN 815K
- Organic Content Standard (OCS) 100/OCS Blended - Artikel: JN 873, JN 874, JN 1801, JN 1802, JN 1803, JN 1804, JN 1805, JN 1806, JN 1807, JN 1808, JN 8001, JN 8002, JN 8003, JN 8004, JN 8005, JN 8007, JN 8007G, JN 8008, JN 8008B, JN 8009, JN 8010, JN 8015, JN 8016, JN 8017, JN 8021, JN 8022, JN 8023, JN 8024, JN 8025, JN 8026, JN 8026K, JN 8027, JN 8028, JN 8029, JN 8030, JN 8031, JN 8032, MB 440, MB 441, MB 442, MB 443, MB 444, MB 445, MB 447, MB 448, MB 6236 MB 6237, MB 6238, MB 7113, MB 7135, MB 7312
- Oeko-TEX Standard 100 - James & Nicholson: alle Artikel, Myrtle Beach: einige Artikel



## KARIBAN, KIMOOD, PROACT

- eigener Code of Conduct
- Oeko-TEX Standard 100 - einige Artikel
- Organic Content Standard 100 / Organic Content Standard Blended - Artikel: K209, K210, K371, K391, K480, K481, K484, K485



## KORNTEx

- EN ISO 20471:2013 - Artikel: KXMF, KXVR, KXVW, KXFJ, KXRJ, TABW, MOTO, X111
- EN 1150 - Artikel: KW01
- Qualitätsmanagement nach ISO 9001



## MANTIS, BABYBUGZ

- Arbeiten nur mit Fabriken, die mindestens BSCI-zertifiziert sind, idealerweise SA8000
- Eigener Code of Conduct
- Oeko-TEX Standard 100, inkl. der strengsten "Klasse 1"-Zertifizierung für Babykleidung - alle Artikel
- Organic Content Standard (OCS) 100 / OCS Blended: Artikel: BZ02, BZ10, BZ23, BZ30, BZ46, BZ47, BZ49, BZ53, BZ57, BZ58, M01, M02, M68, M130, M91, M92, M96, M99, M121, M123, M128, M133, M135, M140, M147, M193, M194



## PREMIER

- AMFORI BSCI
- Oeko-TEX Standard 100 - alle Artikel ausser Krawatten
- WRAP



## PROMODORO

- Oeko-TEX Standard 100 - einige Artikel
- WRAP
- Qualitätsmanagement nach ISO 9001 und ISO 14001
- OHSAS 18001 Standard
- C-TPAT
- Think Green Initiative
- Textile Exchange



## RESULT, SPIRO

- eigene Company Policy
- EN ISO 20345:2011 - Artikel: 337X, 339X, 340X, 342F, 342M, 347X, 348X, 349F, 457X, 458X
- EN ISO 20471:2013 - Artikel: 18X, 117X, 200X, 217X, 218X, 325F, 325M, 327X, 331X, 452X, 476X
- GRS (Global Recycled Standard) - Artikel: R193M&F, R194M&F, R401X, R403X, R409X
- NCWA (National Children's Wear Association)
- Oeko-TEX Standard 100 - einige Artikel
- REMA (Retro-reflective Manufacturers Association)
- SEDEX (Supplier of Ethical Data Exchange)



## RUSSELL

- AMFORI BSCI
- eigener Code of Conduct
- Oeko-TEX Standard 100 - alle Artikel
- Organic Content Standard (OCS) 100: Artikel: 108F, 108M
- WRAP



## SOL'S

- EN 20471 Klasse II - Artikel: Mercure Pro, Signal Pro
- European Promotional Products Association (EPPA)
- Fair Wear Foundation
- Fédération Française des Professionnels de la Communication par l'Objet (2FPCCO)
- Geneva Convention compliance
- ISO 50001:2011 Energy Management Standards Zertifizierung
- Oeko-TEX Standard 100 - einige Artikel
- Qualitätsmanagement nach ISO 9001:2015 Certification
- Sustainable Apparel Coalition (SAC)
- eigene SOL'S Commitments Charter



## STEDMAN

- AMFORI BSCI
- eigener Code of Conduct
- Oeko-TEX Standard 100 - alle Artikel bis auf 5250, 5350
- Organic Content Standard 100 - Artikel: 2020, 9370, 9310, 9300, 9210, 9200



## TEE JAYS

- AMFORI BSCI
- eigener Code of Conduct
- Oeko-TEX Standard 100 - alle Artikel



## THE ONE TOWELLING

- AMFORI BSCI
- Oeko-TEX Standard 100 - alle Artikel



## WESTFORD MILL, BAGBASE, QUADRA

- eigene Ethical Policy
- eigenes Anti-Slavery Statement
- FAIRTRADE Baumwolle - Artikel: W464, W623, W671
- Organic Content Standard 100 - Artikel: W118, W260, W261, W180, W801, W810, W820, W821, W825
- REACH Compliance Statement
- Richtlinie über allgemeine Produktsicherheit
- Westford Mill: 1% for the Planet Mitglied

## 3-in-1 Jacke

Jacke aus mehreren Bestandteilen, die gemeinsam oder einzeln getragen werden können, z.B. herausnehmbare Fleecejacke ermöglicht 3 Tragevarianten (Fleecejacke und Überjacke können jeweils einzeln oder gemeinsam getragen werden).

## angeraute Innenseite

Innenseite von Sweatern wird nach Stricken aufgeraut, um typische weiche und wärmende Haptik zu erhalten

## antibakteriell

Ausrüstungsverfahren um Vermehrung von Bakterien und Pilzen zu hemmen, dadurch reduzierte Geruchsentwicklung

## Antipilling

häufig verwendetes Ausrüstungsverfahren zur Reduzierung von Knötchenbildung und Verfilzen bei Fleeceartikeln

## Baumwolle

Naturfaser, die sich durch hohe Feuchtigkeitsaufnahme, angenehmen Griff und gute Färbbarkeit auszeichnet

## Button Down Kragen

Kragenschmelke sind mit Knöpfen befestigt, sportlicher Kragen, der vorwiegend in der Freizeit und ohne Krawatte getragen wird

## Chino Baumwolle (Baumwoll-Twill)

Stoffe in Körperbindung (Webart) mit diagonal verlaufender Struktur

## Cordura®

eingetragene Marke, Gewebe aus Polyamid, Eigenschaften: robuster, reissfester und texturierter als übliches Nylon, wasserabweisend und schnell trocknend

## Daunenjacken

müssen mit Daunen von Enten oder Gänsen gefüllt sein, Eigenschaften: geringes Gewicht, atmungsaktiv, gute Wärmeisolation, hohe Elastizität (entfalten sich nach dem Auspacken schnell wieder zu ihrer ursprünglichen Größe), in Winterjacken werden Daunen und Federn häufig im Verhältnis 90/10 gemischt, Federn sind wichtig für optimale Isolation und ermöglichen richtige Entfaltung von Jacken, die nur mit Daunenfüllung nicht möglich wäre

## Einlaufvorbehandlung

Verfahren wird angewandt, um sicherzustellen, dass Artikel nach dem Waschen nur in geringem Ausmass (Toleranzwerte) einlaufen

## Elasthan

Synthetikfaser, in geringen Mengen eingesetzt um höhere Dehnbarkeit und Formbeständigkeit zu erreichen

## Filz

Herstellung erfolgt aus Wolle, Pflanzen- oder Chemiefasern, Material wird nicht gewebt sondern durch Walken, Vernadeln oder Pressen unter dem hohen Druck eines Wasserstrahls erzeugt, Eigenschaften: feuchtigkeitsabweisend, strapazierfähig

## Flammgarn (Slub)

Verwendung von Garnen mit unterschiedlicher Dicke ergibt diesen Effekt

## Fleece

aufgerauter Veloursstoff, meist aus Polyester, Schlingen dieser Maschenware werden auf einer Seite aufgeschnitten und aufgeraut, weicher samtartiger Griff, angenehm auf der Haut, hohe Wärmeisolation bei geringem Gewicht, wasserabweisend

## Fleece mit glatter Aussenseite

ideale Veredelungsmöglichkeiten durch glatte Aussenseite, nur innen angeraut

## French Terry

Innenseite von Sweatern wird nicht aufgeraut, Sweater ist weniger weich und wärmend, geringerer Pillingeffekt

## Frottier

Baumwollgewebe, typischer Handtuchstoff, charakteristisch sind ein- oder beidseitig sichtbare kleine Schlingen, Eigenschaften: weiches, voluminöses, saugfähiges Material

## gebürstete (=brushed) Baumwolle

durch Bürsten des Stoffs richten sich die losen Faserenden leicht auf, dadurch ergibt sich ein weicherer Griff

## gekämmte Baumwolle

wird vor dem Spinnen parallelisiert und kurze Fasern werden entfernt, dadurch wird das Garn hochwertiger, feiner, kräftiger und gleichmässiger, die Oberfläche ebenmässiger, geringerer Pillingeffekt

## Haifisch Kragen

wird auch als Cutaway oder italienischer Kragen bezeichnet, weit auseinander liegende Kragenspitzen (ähnlich Haiflossen), abhängig davon wie weit die Spreizung ist eignen sich schmale bis voluminöse Krawattenknoten

## halbgekämmte Baumwolle

stellt 3 Kammmaschinen wird nur eine verwendet, Ergebnis ist ein Zwischenprodukt zwischen kardierter (ungekämmt) und gekämmter Baumwolle

## Heather/Melange

Effekt entsteht durch Verwendung 2 verschieden farbiger Garne aus unterschiedlichen Materialien

## Herringbone (Fischgrätmuster)

dem Twill artverwandte Webart, diagonales Webmuster, erinnert an Fischskelett mit Gräten, leicht zu bügeln, starkes, dichtes Gewebe, häufig im Bereich Business Casual verwendet

## Hybridjacken

bestehen aus Materialmix, dadurch werden unterschiedliche Eigenschaften ermöglicht, bspw. unterschiedliches Material an Ärmeln und Körper, es werden z.B. feuchtigkeitsregulierende und winddichte Bestandteile kombiniert

## Interlock

sehr geschlossene Oberfläche, sehr hochwertige, strapazierfähige, elastische und glatte Ware mit guter Waschbeständigkeit, Vorder- und Rückseite sehen gleich aus

## Jute

Bastfaser, wird aus Stängel der Jutepflanze gewonnen, grobe Faser, Eigenschaften: reissfest, gut färbbar, hohe Dehnfestigkeit, spezifischer Geruch

## Kappenverschlüsse

Metallclipverschluss, Klettverschluss, Schnalle, Druckknopfverschluss (click&snap, Snap Back, PVC Verschluss, Patentverschluss), Flexfit®

## Kent Kragen

eleganter, klassischer, spitzer, kurzer Kragen, für fast alle Krawattenknoten und -formen, sowie Fliege geeignet

## Kragenstäbchen

werden im Kragen angebracht um das Rollen oder Wellen der Kragenspitzen zu verhindern, können herausnehmbar oder eingenäht sein und aus zahlreichen verschiedenen Materialien bestehen (am häufigsten wird Kunststoff verwendet)

## Lykra®

eingetragene Marke, Elasthanfaser

## Microfleece

kurz geschorenes Fleece material, feiner, dünner, dichter und windabweisender als gewöhnliches Fleece

## Nackenband

Stoffband wird über die Naht zwischen Körper und Kragen genäht für ein komfortableres Tragegefühl, wird auch als Necktape bezeichnet, Schulter-zu-Schulter

Nackenband gilt als Qualitätsmerkmal für Formbeständigkeit und Stabilisierung der Nähte

## Mesh

atmungsaktives Netzgewebe mit gröberer Struktur für mehr Atmungsaktivität, wird häufig als Futter oder für Einsätze verwendet

## New Kent Kragen

elegante Mischung aus Kent und Haifischkragen, weniger breit als der Haifisch, weniger spitz zulaufend als der klassische Kent, für alle Krawattenknoten geeignet

## Oxford

in Leinwandbindung gewebter Stoff, Zweifarbigkeit durch Verwendung von weissen Fäden im Schuss und farbigen in der Kette, strapazierfähiger, weicher Stoff, der an kühleren Tagen warm hält und vorwiegend für Sport- und Freizeitkleidung, häufig auch in Kombination mit Button-Down Kragen verwendet wird

## Panele

Bezeichnung für Stoffelemente der Kappen, zumeist 3-6 Panele, am häufigsten 5 oder 6 Panele, 5 Panel Kappen eignen sich aufgrund der fehlenden Naht vorne besser zur Veredelung

## Pima Baumwolle

besonders hohe Qualität durch sehr lange Fasern, Ernte von Hand und ideale Anbaubedingungen in Peru, Eigenschaften: besonders weich, leichter Glanz, besonders strapazierfähig

## Piqué

klassisches Material für Polos, gewebter Stoff, Struktur entsteht durch Abwechslung erhöhter und vertiefter Stellen, waffelartige oder körnige Oberfläche

## Polyacryl (Acryl)

wollähnliche Synthetikfaser, Eigenschaften: lichtbeständig, pflegeleicht, wärmend, hohe Bauschfähigkeit, wetter- und formbeständig, schnelltrocknend

## Polyamid (Nylon)

Synthetikfaser mit hoher Zug- und Scheuerfestigkeit, schnell trocknend

## Polycotton

Mischung von Baumwolle und Polyester, um Vorteile beider Materialien zu nutzen

## Polyester

meist produzierte Synthetikfaser, Eigenschaften: hohe Zugfestigkeit, Feinheit, gute Formstabilität, geringe Feuchtigkeitsaufnahme, gutes Waschverhalten, sehr gute Lichtbeständigkeit

## Polyester Pongee

Gewebe aus Polyester-Filamenten, dünner, glatter Stoff, der ursprünglich üblicherweise aus Seide gefertigt wurde

## Popeline

in Leinwandbindung dicht gewebter Stoff, atmungsaktives, strapazierfähiges, glattes und leichtes Material, das aufgrund seiner Vielseitigkeit und Strapazierfähigkeit zu den gebräuchlichsten Hemdenstoffen zählt

## Raglan Ärmel

am Ausschnitt angesetzte Ärmel, diagonaler Nahtverlauf

## ringgesponnene Baumwolle

ist weicher glatter und glänzender als Open End (rotorgesponnenes) Garn, feineres Maschenbild, optimale Bedruckbarkeit

## Rippstrick

Rechts/Rechts Ware, Vorder- und Rückseite des Stoffes sehen gleich aus, hohe Elastizität, geringe Materialdichte, Unterscheidung zwischen 1x1 Ripp (abwechselnd links und rechts gestrickt) und 2x2 Ripp (abwechselnd 2 linke und 2 rechte Maschen), häufige Verwendung am Ausschnitt

## Ripstop

charakteristische „Rechenkästchenstruktur“, wird häufig zur Verstärkung besonders beanspruchter Stellen verwendet, Eigenschaften: besonders reissfest und stabil

## Rundstrickware

falls nicht anders angegeben verfügen alle Modelle über Seitennähte zur Anpassung der Passform, Artikel ohne Seitennähte werden als Rundstrick- oder Schlauchware ausgewiesen

## Set-in Ärmel

gerade angesetzte Ärmel

## Single Jersey

fein gestricktes, leicht dehnbare, atmungsaktives Material, Innen- und Aussenseite sehen unterschiedlich aus (Rechts/Links Ware), betrifft die meisten T-Shirts

## Softshelljacken

Funktionsjacken, aus 2 oder 3 (mit Membran) Schichten, Material an Innenseite (bspw. Microfleece) dient Wärmeisolation und führt Feuchtigkeit von der Haut weg, falls vorhanden hat Membran eine winddichte und wasserdampfdurchlässige Funktion, Aussenseite besteht aus wasserabweisendem Material, das Feuchtigkeit von innen nach aussen transportiert, Softshelljacken ohne Membran verfügen daher in der Regel über höhere Atmungsaktivität, während Jacken mit Membran wind- und regendichter sind

## Steppjacken

durch Absteppen einzelner Kästchen bleibt Füllung gleichmässig verteilt und kann nicht verrutschen

## Stretch

kennzeichnet dehnbare Stoffe mit Anteilen spezieller Materialien wie z.B. Elasthan oder Lycra®

## Strickfleece

besondere Optik durch glatt gestrickte Aussenseite, innen angeraut, gute Wärmeisolation

## Teflon®

wird zur Beschichtung verwendet, um Stoffe wasser- und schmutzabweisend auszurüsten, zum Bedrucken ungeeignet

## (T)PU Membran

(thermoplastisches) Polyurethan, atmungsaktive Membranen aus diesem Kunststoff sind gut isolierend und verfügen über eine hohe Wassersäule, Wasserdampfdurchlässigkeit variiert abhängig von Luftfeuchtigkeit und ermöglicht gute Feuchtigkeitsregulierung

## Twill

in Körperbindung gewebter Stoff, schräg verlaufende Bindungsstruktur, bekannteste Verwendung für Jeansstoff, strapazierfähige, geschmeidige Stoffe mit warmen Griff

## Viskose (Rayon)

Chemiefaser aus natürlichem Grundstoff (Zellulose), oft als Kunstseide bezeichnet, hautfreundlich, nicht dehnbar, knittert stark, fällt leicht und locker, sehr gleichmässige Optik, gut geeignet zum Färben und Drucken

## Walkfrottier

Gewebe aus feinen Einfachgarnen, durch spezielle Nachbehandlung werden die Florschlingen verdreht und miteinander verschlungen, Gewebe wird dadurch sehr weich und saugfähig, Gewebe widerstandsfähiger gegen Herausziehen von Schlingen als Zwirnrottier

<b>Atlantis</b>		
Hersteller-Bezeichnung	Artikel-Nr.	Seite
Action	33.0560	363
Army	33.0519	363
Bandana Goal	33.3000	363
Base	33.6030	360
Bill Thinsulate™	33.0680	383
Bloq	33.5050	385
Brooklin	33.3030	385
B-Static	33.5060	385
Case	33.5070	360
Comfort Thinsulate™	33.0820	384
Dad Hat	33.4030	359
Docker	33.7070	383
Eko Beanie	33.7020	382
Estoril	33.2040	358
Extreme	33.0060	384
Flash	33.0061	385
Freedom Windstopper	33.5040	384
Green Beanie	33.5080	382
Groovy	33.6050	360
Helpy	33.3040	336
Hit	33.7060	361
Hoty	33.0022	384
Kid Star	33.1360	362
Liberty Sandwich	33.0005	359
Liberty Six	33.3020	359
Mash-up	33.4000	363
Moover	33.0037	384
Pilot	33.0501	362
Pilot Piping Sandwich	33.0502	362
Racing	33.0505	362
Rapper	33.2070	362
Rapper Canvas	33.6060	361
Ray	33.6070	360
Recy Beanie	33.7030	382
Reflect	33.0512	362
Scratch	33.4050	383
Shot	33.7000	361
Snap 90s	33.6010	361
Snap Back	33.2080	360
Snap Five	33.0064	361
Sport Sandwich	33.0504	359
Start Five	33.0038	358
Start Five Sandwich	33.0039	358
Tank	33.0035	363
Viral	33.7040	382
Vogue	33.3090	385
Whippy	33.7010	360
Wind	33.0007	383
Wind Scarf	33.3070	383
Woolly	33.7050	382
Zoom	33.0003	358
Zoom Piping Sandwich	33.0004	358

<b>B&amp;C</b>		
Hersteller-Bezeichnung	Artikel-Nr.	Seite
Air	01.0801	206
Athletic Move	01.0200	9
Base-Ball	01.0020	9
Base-Ball /kids	01.0350	9
Black Tie LSL /men	01.0P21	262
Black Tie LSL /women	01.0P23	262
Bodywarmer /men	01.0930	236
Bodywarmer Explorer	01.0880	252
Coolpower Pro Polo	01.0C12	323
Coolstar /men	01.0717	184
Coolstar /women	01.0752	184
Corporate 3-in-1	01.0J87	252
DNM Forward /men	01.3093	69
DNM Forward /women	01.3193	69
DNM Plug In /men	01.7085	8
DNM Plug In /women	01.7185	8
DNM Vision /men	01.8589	263
DNM Vision /women	01.8689	263
#E150	01.001T	7
#E150 /women	01.002T	7
#E150 LSL	01.005T	8
#E150 LSL /women	01.006T	8
#E190	01.003T	6
#E190 /women	01.004T	6
#E190 LSL	01.007T	8
#E190 LSL /women	01.008T	8
Energy Pro	01.0C11	323
Exact 150 /kids	01.0300	6
Exact 190 /kids	01.0301	6
Exact Move	01.0201	9
Exact V-Neck	01.0006	9
Expert Pro	01.0C40	324
Heavymill	01.0422	68
Heavymill /women	01.0460	68
Heavymill LSL	01.0423	68
Heritage LSL /men	01.0P41	262
Heritage LSL /women	01.0P43	262
Hero Pro	01.0C20	323
Highlander +	01.0704	184
Hooded	01.0620	105
Hooded /kids	01.0681	105
Hooded Full Zip /kids	01.0682	105
Hooded Softshell /kids	01.0969	214
Hooded Softshell /men	01.1950	214
Hooded Softshell /women	01.0937	214
#Hoodie	01.U03W	103
#Hoodie /women	01.W04W	103
Icewalker +	01.0703	184
ID.001	01.ID01	66
ID.001 /women	01.ID10	66
ID.001 LSL	01.0112	66
ID.001 LSL /women	01.0113	66
ID.002 80/20	01.ID02	104
ID.003 80/20	01.ID03	104
ID.004 80/20	01.ID04	104
ID.202 50/50	01.ID202	104
ID.203 50/50	01.ID203	104
ID.205 50/50	01.ID205	104

<b>B&amp;C</b>		
Hersteller-Bezeichnung	Artikel-Nr.	Seite
ID.701	01.0062	214
ID.701 /women	01.0063	214
Inspire LSL T /men	01.TM70	11
Inspire LSL T /women	01.TW71	11
Inspire Polo /men	01.0430	69
Inspire Polo /women	01.0440	69
Inspire Slub T /men	01.TM46	10
Inspire Slub T /women	01.TW47	10
Inspire T /men	01.TM42	10
Inspire T /women	01.TW43	10
Inspire Tank T /men	01.TM72	11
Inspire Tank T /women	01.TW73	11
Inspire V T /men	01.TM44	10
Inspire V T /women	01.TW45	10
KING Crew Neck	01.U01K	102
KING Hooded	01.U02K	102
KING Zipped Hood	01.U03K	102
London	01.0580	262
Milano /women	01.0520	262
Ocean Shore	01.0824	206
Organic Crew Neck	01.U31B	100
Organic Crew Neck /women	01.W32B	100
#Organic E150	01.U01B	7
#Organic E150 /women	01.W02B	7
Organic Hooded	01.U33B	101
Organic Hooded /women	01.W34B	101
Organic Zipped Hood	01.U35B	100
Organic Zipped Hood /women	01.W36B	100
Perfect Pro	01.0C01	323
Performance Pro	01.0C51	324
QUEEN Crew Neck	01.W01Q	102
QUEEN Hooded	01.W02Q	102
QUEEN Zipped Hood	01.W03Q	102
Real + /men	01.0970	252
Real + /women	01.0925	252
Safran	01.0409	67
Safran /kids	01.0486	67
Safran LSL	01.0414	68
Safran Pocket	01.0415	66
Safran Pure /women	01.0455	67
Safran Pure LSL /women	01.0456	68
Safran Sport	01.0413	69
Safran Timeless /women	01.W457	67
Set In	01.0600	105
#Set In	01.U01W	103
Set In /kids	01.0680	105
#Set In /women	01.W02W	103
Sharp LSL /men	01.0T81	263
Sharp LSL /women	01.0T83	263
Sharp SSL /men	01.0T82	263
Sharp SSL /women	01.0T84	263
Shelter Pro	01.UC41	324
Shield Softshell Pro	01.0042	324
Shorts Move	01.0202	9
Sirocco	01.0800	206
Sirocco /kids	01.0950	206
Sirocco /women	01.0902	206
Skill Pro	01.0C10	323
Spider /men	01.0646	105
TM055 Triblend /men	01.TM55	11
Traveller +	01.0705	184
TW056 Triblend /women	01.TW56	11
Universal Pro	01.0C50	324
WindProtek	01.0749	184
X-Lite Softshell /men	01.0951	215
X-Lite Softshell /women	01.0938	215
Zen + /women	01.0935	236

<b>Babybugz</b>		
Hersteller-Bezeichnung	Artikel-Nr.	Seite
BZ02	71.0002	344
BZ05	71.0005	347
BZ10	71.0010	345
BZ11	71.0011	347
BZ12	71.0012	344
BZ13	71.0013	347
BZ13S	71.0135	347
BZ15	71.0015	344
BZ19	71.0019	345
BZ23	71.0023	344
BZ25	71.0025	347
BZ30	71.0030	347
BZ32	71.0032	346
BZ33	71.0033	346
BZ46	71.0046	346
BZ47	71.0047	346
BZ49	71.0049	346
BZ53	71.0053	346
BZ57	71.0057	344
BZ58	71.0058	345

<b>BagBase</b>		
Hersteller-Bezeichnung	Artikel-Nr.	Seite
BG10	52.0010	398
BG110	52.0110	398
BG118	52.0118	400
BG125	52.0125	401
BG140	52.0140	409
BG150	52.0150	409
BG153	52.0153	401
BG196	52.0196	409
BG21	52.0021	408
BG23	52.0023	410
BG30	52.0030	409
BG42	52.0042	407
BG5	52.0005	398
BG544	52.0544	409
BG613	52.0613	402
BG620	52.0620	402
BG628	52.0628	409
BG673	52.0673	406
BG7	52.0007	399
BG723	52.0723	406

<b>BagBase</b>		
Hersteller-Bezeichnung	Artikel-Nr.	Seite
BG726	52.0726	408
BG730	52.0730	408
BG750	52.0750	411
BG753	52.0753	411
BG755	52.0755	411
BG855	52.0855	400

<b>Beechfield</b>		
Hersteller-Bezeichnung	Artikel-Nr.	Seite
B10	53.0010	365
B10B	53.010B	365
B15	53.0015	365
B15C	53.015C	364
B310	53.0310	387
B380	53.0380	387
B382	53.0382	387
B437	53.0437	386
B445	53.0445	386
B45	53.0045	387
B456	53.0456	386
B50	53.0050	386
B500	53.0500	387
B54	53.0054	364
B558	53.0558	365
B60	53.0060	365
B640	53.0640	364
B645	53.0645	364
B65	53.0065	364
B660	53.0660	365
B70	53.0070	364
B900	53.0900	386

<b>Fruit of the Loom</b>		
Hersteller-Bezeichnung	Artikel-Nr.	Seite
65/35 Pique Polo	16.3402	71
65/35 Pocket Polo	16.3308	71
65/35 Tailored Polo	16.3042	71
Athletic Vest	16.1098	16
Baseball T	16.1026	16
Classic Elasticated Jog Pants	16.4026	109
Classic Hooded Sweat	16.2208	108
Classic Hooded Sweat Jacket	16.2062	108
Classic Kids Hooded Sweat	16.2043	108
Classic Kids Jacket	16.2045	108
Classic Kids Jog Pants	16.4051	109
Classic Kids Set-In Sweat	16.2041	109
Classic Lady-Fit Hooded Sweat	16.2038	108
Classic Raglan Sweat	16.2216	109
Classic Set-In Sweat	16.2202	109
Classic Shorty 2-Pack	16.7020	355
Classic Sweat Jacket	16.2230	108
Classic Zip-Neck Sweat	16.2114	109
Full Zip Fleece	16.2510	185
Heavy 65/35 Pique Polo	16.3204	70
Heavy Cotton T	16.1212	14
Iconic 150 Classic LSL T	16.1446	12
Iconic 150 T	16.1430	13
Iconic 150 V-Neck T	16.1442	12
Iconic 165 Classic T	16.1438	12
Iconic Polo	16.3044	70
Kids 65/35 Polo	16.3417	71
Kids Iconic 150 T	16.1023	13
Kids Lightweight Hooded Sweat	16.2009	111
Kids Lightweight Jog Pants	16.4005	110
Kids Original T	16.1019	117
Kids Outdoor Fleece	16.2511	185
Kids Performance Shorts	16.4007	142
Kids Performance T	16.1013	142
Kids Sofspun T	16.1015	16
Kids Valueweight T	16.1033	15
Ladies Iconic 150 T	16.1432	13
Ladies' Iconic 150 V-Neck T	16.1444	12
Ladies' Performance Polo	16.3040	143
Ladies' Performance Vest	16.1418	143
Ladies' Ringspun Premium	16.1424	13
Lady-Fit 65/35 Polo	16.3212	71
Lady-Fit Full Zip Fleece	16.2066	185
Lady-Fit Lightweight Hooded Sweat	16.2148	111
Lady-Fit LW Hooded Sweat Jacket	16.2150	111
Lady-Fit LW Raglan Sweat	16.2146	110
Lady-Fit Oxford Shirt LSL	16.5002	264
Lady-Fit Oxford Shirt SSL	16.5000	264
Lady-Fit Performance T	16.1392	142
Lady-Fit Poplin Shirt LSL	16.5012	264
Lady-Fit Poplin Shirt SSL	16.5014	264
Lady-Fit Premium Polo	16.3030	70
Lady-Fit Sofspun T	16.1414	16
Lady-Fit Valueweight T	16.1372	15
Lady-Fit Valueweight T LSL	16.1404	14
Lady-Fit Valueweight Vest	16.1376	16
Lady-Fit Valueweight V-Neck T	16.1398	15
Lady's Original T	16.1420	17
Lightweight Hooded Sweat	16.2140	111
Lightweight Hooded Sweat Jacket	16.2144	111
Lightweight Jog Pants	16.4038	110
Lightweight Raglan Sweat	16.2138	110
Lightweight Set-In Sweat	16.2156	110
Lightweight Shorts	16.4036	110
Original LSL T	16.1428	17
Original T	16.1082	17
Original V-Neck T	16.1426	17
Oxford Shirt LSL	16.5114	264
Oxford Shirt SSL	16.5112	264
Performance Polo	16.3038	142
Performance Shorts	16.4042	143
Performance T	16.1390	142
Performance Vest	16.1416	143
Poplin Shirt LSL	16.5118	264
Poplin Shirt SSL	16.5116	264
Premium Hooded Sweat	16.2152	106
Premium Hooded Sweat Jacket	16.2034	107
Premium Lady-Fit Hooded Jacket	16.2118	107
Premium Lady-Fit Sweat Jacket	16.2116	107

<b>Fruit of the Loom</b>		
Hersteller-Bezeichnung	Artikel-Nr.	Seite
Premium Polo	16.3218	70
Premium Polo LSL	16.3310	70
Premium Set-In Sweat	16.2154	106
Premium Sweat Jacket	16.2228	107
Premium Zip Neck Sweat	16.2032	106
Ringer T	16.1168	17
Ringspun Premium T	16.1422	13
Sofspun T	16.1412	16
Super Premium T	16.1044	14
Valueweight T	16.1036	15
Valueweight T LSL	16.1038	14
Valueweight V-Neck T	16.1066	15

|--|--|--|

## James &amp; Nicholson

Hersteller-Bezeichnung	Artikel-Nr.	Seite
JN 70	02.0070	73
JN 70K	02.070K	73
JN 71	02.0071	73
JN 85	02.0085	207
JN 135	02.0135	215
JN 135K	02.135K	215
JN 136	02.0136	216
JN 137	02.0137	215
JN 138	02.0138	216
JN 147	02.0147	76
JN 158	02.0158	78
JN 180	02.0180	79
JN 183	02.0183	24
JN 191	02.0191	272
JN 193	02.0193	272
JN 195	02.0195	207
JN 196	02.0196	159
JN 197	02.0197	159
JN 200	02.0200	338
JN 200K	02.200K	338
JN 207	02.0207	355
JN 214	02.0214	355
JN 215	02.0215	355
JN 302	02.0302	151
JN 306	02.0306	150
JN 312	02.0312	151
JN 316	02.0316	150
JN 322	02.0322	152
JN 323	02.0323	152
JN 324	02.0324	152
JN 335	02.0335	153
JN 336	02.0336	153
JN 342	02.0342	160
JN 351	02.0351	72
JN 352	02.0352	117
JN 354	02.0354	117
JN 355	02.0355	117
JN 356	02.0356	78
JN 357	02.0357	158
JN 358	02.0358	158
JN 358K	02.358K	158
JN 372	02.0372	160
JN 386	02.0386	160
JN 386K	02.386K	160
JN 387	02.0387	160
JN 387K	02.387K	160
JN 390	02.0390	150
JN 391	02.0391	150
JN 396	02.0396	151
JN 397	02.0397	151
JN 397K	02.397K	151
JN 401	02.0401	157
JN 411	02.0411	157
JN 421	02.0421	150
JN 422	02.0422	150
JN 453	02.0453	153
JN 454	02.0454	153
JN 460	02.0460	153
JN 461	02.0461	153
JN 463	02.0463	152
JN 467	02.0467	161
JN 468	02.0468	161
JN 469	02.0469	148
JN 470	02.0470	148
JN 471	02.0471	148
JN 472	02.0472	148
JN 475	02.0475	148
JN 476	02.0476	148
JN 477	02.0477	146
JN 479	02.0479	147
JN 480	02.0480	147
JN 481	02.0481	146
JN 482	02.0482	161
JN 483	02.0483	161
JN 484	02.0484	161
JN 485	02.0485	161
JN 486	02.0486	160
JN 488	02.0488	146
JN 490	02.0490	146
JN 491	02.0491	147
JN 492	02.0492	147
JN 493	02.0493	146
JN 494	02.0494	146
JN 495	02.0495	146
JN 496	02.0496	146
JN 497	02.0497	147
JN 498	02.0498	147
JN 515	02.0515	152
JN 516	02.0516	152
JN 519	02.0519	144
JN 520	02.0520	144
JN 521	02.0521	145
JN 522	02.0522	145
JN 523	02.0523	144
JN 524	02.0524	144
JN 525	02.0525	144
JN 526	02.0526	144
JN 527	02.0527	144
JN 528	02.0528	144
JN 529	02.0529	145
JN 531	02.0531	145
JN 532	02.0532	145
JN 533	02.0533	145
JN 534	02.0534	145
JN 568	02.0568	78
JN 569	02.0569	78
JN 570	02.0570	196
JN 571	02.0571	196
JN 574	02.0574	157
JN 575	02.0575	157
JN 576	02.0576	157
JN 582	02.0582	154
JN 583	02.0583	154

## James &amp; Nicholson

Hersteller-Bezeichnung	Artikel-Nr.	Seite
JN 584	02.0584	154
JN 585	02.0585	154
JN 588	02.0588	198
JN 589	02.0589	198
JN 590	02.0590	199
JN 591	02.0591	199
JN 592	02.0592	233
JN 593	02.0593	233
JN 596	02.0596	196
JN 597	02.0597	196
JN 606	02.0606	270
JN 607	02.0607	270
JN 608	02.0608	270
JN 609	02.0609	270
JN 615	02.0615	270
JN 616	02.0616	268
JN 617	02.0617	268
JN 618	02.0618	268
JN 619	02.0619	268
JN 628	02.0628	272
JN 629	02.0629	272
JN 637	02.0637	181
JN 637	02.0637	269
JN 638	02.0638	181
JN 638	02.0638	269
JN 639	02.0639	180
JN 640	02.0640	180
JN 641	02.0641	271
JN 642	02.0642	271
JN 643	02.0643	271
JN 644	02.0644	271
JN 645	02.0645	272
JN 647	02.0647	271
JN 648	02.0648	271
JN 656	02.0656	294
JN 657	02.0657	294
JN 658	02.0658	294
JN 659	02.0659	294
JN 660	02.0660	294
JN 661	02.0661	294
JN 663	02.0663	295
JN 664	02.0664	295
JN 667	02.0667	295
JN 668	02.0668	295
JN 669	02.0669	269
JN 670	02.0670	269
JN 671	02.0671	269
JN 672	02.0672	269
JN 673	02.0673	268
JN 674	02.0674	268
JN 677	02.0677	267
JN 678	02.0678	267
JN 679	02.0679	267
JN 680	02.0680	267
JN 681	02.0681	265
JN 682	02.0682	265
JN 683	02.0683	265
JN 684	02.0684	265
JN 685	02.0685	266
JN 686	02.0686	266
JN 687	02.0687	266
JN 688	02.0688	266
JN 689	02.0689	265
JN 690	02.0690	265
JN 703	02.0703	81
JN 704	02.0704	81
JN 705	02.0705	77
JN 706	02.0706	77
JN 707	02.0707	81
JN 708	02.0708	81
JN 709	02.0709	79
JN 710	02.0710	79
JN 711	02.0711	74
JN 712	02.0712	74
JN 713	02.0713	74
JN 714	02.0714	74
JN 715	02.0715	180
JN 716	02.0716	180
JN 717	02.0717	72
JN 718	02.0718	72
JN 719	02.0719	159
JN 720	02.0720	159
JN 725	02.0725	80
JN 726	02.0726	80
JN 727	02.0727	80
JN 728	02.0728	80
JN 735	02.0735	158
JN 736	02.0736	158
JN 744	02.0744	19
JN 745	02.0745	19
JN 746	02.0746	19
JN 747	02.0747	18
JN 748	02.0748	75
JN 749	02.0749	156
JN 750	02.0750	156
JN 751	02.0751	156
JN 752	02.0752	156
JN 753	02.0753	156
JN 754	02.0754	156
JN 761	02.0761	197
JN 762	02.0762	197
JN 763	02.0763	199
JN 764	02.0764	199
JN 765	02.0765	186
JN 766	02.0766	186
JN 767	02.0767	231
JN 768	02.0768	231
JN 769	02.0769	198
JN 770	02.0770	198
JN 771	02.0771	231
JN 772	02.0772	231
JN 773	02.0773	198
JN 774	02.0774	198

## James &amp; Nicholson

Hersteller-Bezeichnung	Artikel-Nr.	Seite
JN 775	02.0775	116
JN 776	02.0776	116
JN 777	02.0777	116
JN 778	02.0778	116
JN 781	02.0781	185
JN 782	02.0782	185
JN 783	02.0783	196
JN 784	02.0784	196
JN 785	02.0785	197
JN 786	02.0786	197
JN 787	02.0787	155
JN 788	02.0788	155
JN 789	02.0789	19
JN 790	02.0790	19
JN 791	02.0791	72
JN 792	02.0792	72
JN 793	02.0793	112
JN 794	02.0794	112
JN 795	02.0795	112
JN 796	02.0796	112
JN 796K	02.796K	112
JN 797	02.0797	19
JN 800	02.0800	320
JN 801	02.0801	321
JN 802	02.0802	320
JN 803	02.0803	321
JN 810	02.0810	322
JN 812	02.0812	322
JN 821	02.0821	309
JN 822	02.0822	309
JN 824	02.0824	309
JN 825	02.0825	309
JN 827	02.0827	308
JN 828	02.0828	308
JN 829	02.0829	316
JN 830	02.0830	316
JN 831	02.0831	317
JN 832	02.832M	309
JN 833	02.0833	309
JN 834	02.0834	308
JN 835	02.0835	308
JN 836	02.0836	317
JN 837	02.0837	316
JN 838	02.0838	316
JN 840	02.0840	317
JN 841	02.0841	308
JN 842	02.0842	308
JN 844	02.0844	309
JN 845	02.0845	309
JN 847	02.847M	313
JN 848	02.0848	312
JN 849	02.0849	313
JN 850	02.0850	313
JN 851	02.0851	313
JN 852	02.0852	313
JN 853	02.0853	313
JN 854	02.0854	313
JN 855	02.0855	308
JN 856	02.0856	308
JN 857	02.0857	312
JN 858	02.0858	312
JN 859	02.0859	312
JN 860	02.0860	312
JN 861	02.0861	322
JN 862	02.0862	322
JN 864	02.0864	322
JN 865	02.0865	316
JN 866	02.0866	316
JN 867	02.0867	317
JN 868	02.0868	313
JN 869	02.0869	312
JN 870	02.0870	312
JN 872	02.0872	312
JN 873	02.0873	317
JN 874	02.0874	317
JN 877	02.877M	319
JN 878	02.878M	304
JN 879	02.879M	304
JN 880	02.0880	304
JN 881	02.0881	305
JN 882	02.0882	305
JN 883	02.0883	305
JN 884	02.0884	305
JN 885	02.0885	307
JN 886	02.0886	307
JN 887	02.0887	304
JN 888	02.0888	304
JN 889	02.0889	305
JN 890	02.0890	305
JN 891	02.0891	305
JN 892	02.0892	305
JN 893	02.0893	307
JN 894	02.0894	307
JN 895	02.0895	304
JN 897	02.0897	304
JN 898	02.0898	304
JN 900	02.0900	415
JN 901	02.0901	18
JN 903	02.0903	24
JN 913	02.0913	24
JN 913K	02.913K	24
JN 918	02.0918	78
JN 920	02.0920	320
JN 922	02.0922	321
JN 924	02.0924	321
JN 926	02.0926	25
JN 928	02.0928	25
JN 929	02.0929	25
JN 934	02.0934	76
JN 942	02.0942	116
JN 943	02.0943	116
JN 950	02.0950	415
JN 951	02.0951	415

## James &amp; Nicholson

Hersteller-Bezeichnung	Artikel-Nr.	Seite
JN 953	02.0953	415
JN 954	02.0954	415
JN 955		

**James & Nicholson**

Hersteller-Bezeichnung	Artikel-Nr.	Seite
JN 1146	02.1146	216
JN 1147	02.1147	219
JN 1148	02.1148	219
JN 1149	02.1149	250
JN 1150	02.1150	250
JN 1151	02.1151	251
JN 1152	02.1152	251
JN 1153	02.1153	253
JN 1154	02.1154	253
JN 1201	02.1201	155
JN 1202	02.1202	155
JN 1203	02.1203	155
JN 1204	02.1204	155
JN 1205	02.1205	155
JN 1206	02.1206	155
JN 1801	02.1801	318
JN 1802	02.1802	318
JN 1803	02.1803	318
JN 1804	02.1804	318
JN 1805	02.1805	318
JN 1806	02.1806	318
JN 1807	02.1807	319
JN 1808	02.1808	319
JN 1809	02.1809	319
JN 1810	02.1810	319
JN 8001	02.8001	20
JN 8002	02.8002	20
JN 8003	02.8003	20
JN 8004	02.8004	20
JN 8005	02.8005	20
JN 8007	02.8007	21
JN 8007G	02.807G	21
JN 8008	02.8008	21
JN 8008B	02.808B	21
JN 8009	02.8009	21
JN 8010	02.8010	21
JN 8015	02.8015	25
JN 8016	02.8016	25
JN 8017	02.8017	20
JN 8021	02.8021	115
JN 8022	02.8022	115
JN 8023	02.8023	115
JN 8024	02.8024	115
JN 8025	02.8025	114
JN 8026	02.8026	114
JN 8026K	02.826K	114
JN 8027	02.8027	22
JN 8028	02.8028	22
JN 8029	02.8029	75
JN 8030	02.8030	75
JN 8031	02.8031	355
JN 8032	02.8032	355

**Kariban**

Hersteller-Bezeichnung	Artikel-Nr.	Seite
K118	20.K118	349
K209	20.K209	84
K210	20.K210	84
K223	20.K223	275
K226	20.K226	83
K232	20.K232	83
K237	20.K237	83
K239	20.K239	84
K240	20.K240	84
K241	20.K241	84
K242	20.K242	84
K243	20.K243	82
K244	20.K244	82
K245	20.K245	82
K252	20.K252	82
K262	20.K262	83
K263	20.K263	83
K330	20.K330	30
K340	20.K340	30
K356	20.K356	29
K357	20.K357	29
K358	20.K358	28
K359	20.K359	28
K361	20.K361	26
K371	20.K371	26
K374	20.K374	30
K380	20.K380	29
K381	20.K381	29
K382	20.K382	28
K383	20.K383	28
K384	20.K384	29
K391	20.K391	26
K394	20.K394	30
K398	20.K398	26
K399	20.K399	26
K400	20.K400	220
K401	20.K401	220
K402	20.K402	220
K403	20.K403	220
K404	20.K404	220
K424	20.K424	221
K425	20.K425	221
K438	20.K438	121
K442	20.K442	122
K443	20.K443	122
K444	20.K444	122
K446	20.K446	119
K453	20.K453	119
K465	20.K465	119
K471	20.K471	121
K480	20.K480	120
K481	20.K481	120
K484	20.K484	120
K485	20.K485	120
K493	20.K493	121
K494	20.K494	121
K495	20.K495	121
K497	20.K497	120

**Kariban**

Hersteller-Bezeichnung	Artikel-Nr.	Seite
K500	20.K500	297
K501	20.K501	296
K502	20.K502	296
K507	20.K507	275
K518	20.K518	273
K519	20.K519	273
K522	20.K522	274
K537	20.K537	274
K539	20.K539	274
K545	20.K545	273
K548	20.K548	273
K549	20.K549	273
K551	20.K551	273
K579	20.K579	275
K588	20.K588	274
K589	20.K589	274
K590	20.K590	275
K591	20.K591	275
K624	20.K624	324
K639	20.K639	209
K657	20.K657	256
K677	20.K677	256
K679	20.K679	209
K693	20.K693	209
K710	20.K710	166
K730	20.K730	296
K731	20.K731	296
K732	20.K732	297
K740	20.K740	298
K741	20.K741	298
K742	20.K742	298
K745	20.K745	298
K746	20.K746	298
K755	20.K755	299
K756	20.K756	299
K800	20.K800	355
K813	20.K813	355
K828	20.K828	329
K851	20.K851	204
K859	20.K859	300
K885	20.K885	331
K889	20.K889	331
K906	20.K906	188
K907	20.K907	188
K911	20.K911	188
K913	20.K913	188
KV2106	20.2106	27
KV2107	20.2107	27
KV2115	20.2115	27
KV2206	20.2206	82
KV2207	20.2207	82
KV2306	20.2306	122
KV2307	20.2307	122
KV2315	20.2315	122
K3000	20.3000	27
K3001	20.3001	27
K3012	20.3012	31
K3013	20.3013	31
K3014	20.3014	31
K3015	20.3015	31
K4003	20.4003	120
K6104	20.6104	209
K6108	20.6108	256
K6110	20.6110	240
K6111	20.6111	240
K6118	20.6118	256
K6130	20.6130	296
K6131	20.6131	296
K6132	20.6132	297
K6133	20.6133	297
K6140	20.6140	297
K6141	20.6141	297
KP802	20.0802	301
KP807	20.0807	301
KP808	20.0808	301
PA032	20.P032	165
PA119	20.P119	166
PA154	20.P154	166
PA188	20.P188	166
PA192	20.P192	167
PA232	20.P232	164
PA323	20.P323	220
PA342	20.P342	167
PA358	20.P358	164
PA359	20.P359	164
PA360	20.P360	164
PA438	20.P438	163
PA439	20.P439	163
PA441	20.P441	162
PA442	20.P442	162
PA443	20.P443	163
PA445	20.P445	163
PA476	20.P476	163
PA477	20.P477	163
PA480	20.P480	162
PA481	20.P481	162
PA482	20.P482	162
PA483	20.P483	162
PA578	20.P578	165
PA1002	20.1002	167
PA1003	20.1003	167
PA1008	20.1008	164
PA1009	20.1009	164
PA1021	20.1021	165
PA4009	20.4009	165

**KiMood**

Hersteller-Bezeichnung	Artikel-Nr.	Seite
KI0147	19.0147	398
KI0202	19.0202	405
KI0234	19.0234	405
KI0507	19.0507	411
KI0809	19.0809	410

**KiMood**

Hersteller-Bezeichnung	Artikel-Nr.	Seite
KI2004	19.2004	414
KI2006	19.2006	414
KI2007	19.2007	414
KI2008	19.2008	414
KI2010	19.2010	414
KI2020	19.2020	414
KI2021	19.2021	414

**Korntex**

Hersteller-Bezeichnung	Artikel-Nr.	Seite
KW01	76.KW01	339
KW02	76.KW02	339
KXASH	76.KASH	336
KXBTIE	76.BTIE	300
KXFX	76.KXFX	340
KXFW	76.KXFW	338
KXHK	76.KXHK	300
KXL	76.OKXL	338
KXMF	76.KXMF	339
KXMOTO	76.MOTO	338
KXQ	76.KXQ1	338
KXQ	76.KXQ2	338
KXRJ	76.KXRJ	337
KXTABW	76.TABW	337
KXTIE5	76.TIE5	300
KXTIE8	76.TIE8	300
KXVR	76.KXVR	339
KXVW	76.KXVW	339
KXWWB	76.KXWWB	302
KXX217	76.X217	339
PONC	76.PONC	206
RH100	76.RH10	337
X111	76.X111	338

**Mantis**

Hersteller-Bezeichnung	Artikel-Nr.	Seite
M01	70.0001	33
M02	70.0002	33
M68	70.0068	32
M69	70.0069	32
M73	70.0073	123
M74	70.0074	123
M91	70.0091	34
M92	70.0092	34
M96	70.0096	34
M99	70.0099	32
M121	70.0121	123
M123	70.0123	34
M128	70.0128	123
M130	70.0130	33
M133	70.0133	33
M135	70.0135	123
M147	70.0147	34
M193	70.0193	32
M194	70.0194	123

**Myrtle Beach**

Hersteller-Bezeichnung	Artikel-Nr.	Seite
MB 1	03.0001	374
MB 16	03.0016	368
MB 18	03.0018	375
MB 22	03.0022	378
MB 24	03.0024	374
MB 35	03.0035	374
MB 40	03.0040	376
MB 41	03.0041	376
MB 49	03.0049	370
MB 70	03.0070	373
MB 91	03.0091	373
MB 92	03.0092	373
MB 95	03.0095	371
MB 96	03.0096	376
MB 135	03.0135	370
MB 420	03.0420	348
MB 421	03.0421	348
MB 422	03.0422	348
MB 423	03.0423	348
MB 424	03.0424	348
MB 440	03.0440	348
MB 441	03.0441	348
MB 442	03.0442	348
MB 443	03.0443	348
MB 444	03.0444	348
MB 445	03.0445	348
MB 609	03.0609	373
MB 6111	03.6111	369
MB 6112	03.6112	373
MB 6117	03.6117	375
MB 6118	03.6118	372
MB 6126	03.6126	372
MB 6128	03.6128	372
MB 6155	03.6155	376
MB 6156	03.6156	370
MB 6181	03.6181	368
MB 6183	03.6183	368
MB 6184	03.6184	368
MB 6197	03.6197	370
MB 6205	03.6205	375
MB 6206	03.6206	369
MB 6207	03.6207	371
MB 6212	03.6212	372
MB 6213	03.6213	376
MB 6214	03.6214	375
MB 6215	03.6215	369
MB 6216	03.6216	375
MB 6221	03.6221	368
MB 6225	03.6225	336
MB 6227	03.6227	368
MB 6230	03.6230	369
MB 6234	03.6234	306
MB 6235	03.6235	320
MB 6241	03.6241	145
MB 6501	03.6501	370

**Myrtle Beach**

Hersteller-Bezeichnung	Artikel-Nr.	Seite
MB 6503	03.6503	377
MB 6524	03.6524	377
MB 6530	03.6530	376
MB 6538	03.6538	374
MB 6541	03.6541	374
MB 6544	03.6544	370
MB 6564	03.6564	378
MB 6574	03.6574	308
MB 6577	03.6577	377
MB 6578	03.6578	377
MB 6580	03.6580	148
MB 6621	03.6621	320
MB 6624	03.6624	37

<b>Promodoro</b>		
Hersteller-Bezeichnung	Artikel-Nr.	Seite
399	40.0399	35
1050	40.1050	36
1051	40.1051	36
1090	40.1090	35
1400	40.1400	37
1425	40.1425	37
1465	40.1465	36
1505	40.1505	37
1525	40.1525	37
1565	40.1565	36
1650	40.1650	125
1751	40.1751	125
2111	40.2111	125
2112	40.2112	125
2199	40.2199	124
3005	40.3005	35
3025	40.3025	35
3075	40.3075	325
3077	40.3077	325
3082	40.3082	36
3086	40.3086	36
3099	40.3099	35
4001	40.4001	85
4005	40.4005	85
4020	40.4020	85
4025	40.4025	85
4400	40.4400	325
4405	40.4405	325
5050	40.5050	125
5077	40.5077	325
5099	40.5099	124
5270	40.5270	326
5275	40.5275	326
5290	40.5290	124
5295	40.5295	124
7700	40.7700	200
7705	40.7705	200
7720	40.7720	200
7725	40.7725	200
7820	40.7820	221
7821	40.7821	221
7850	40.7850	221
7855	40.7855	221
7961	40.7961	189
7965	40.7965	189
7971	40.7971	189
7985	40.7985	189
8005	40.8005	355

<b>Quadra</b>		
Hersteller-Bezeichnung	Artikel-Nr.	Seite
QD12	51.D012	407
QD266	51.D266	408
QD550	51.D550	400
QD612	51.D612	402
QD613	51.D613	409
QD615	51.D615	402
QD925	51.D925	400
Q570	51.5070	410
Q577	51.5077	410
QX310	51.X310	402
QX520	51.X520	400
QX550	51.X550	410

<b>Result</b>		
Hersteller-Bezeichnung	Artikel-Nr.	Seite
R002X	30.002X	405
R018X	30.018X	341
R036X	30.036X	190
R068X	30.068X	257
R071X	30.071X	328
R072X	30.072X	328
R093X	30.093X	204
R099X	30.099X	257
R114X	30.114X	190
R115F	30.115F	190
R115M	30.115M	190
R117X	30.117X	340
R118X	30.118X	327
R119X	30.119X	225
R120X	30.120X	225
R121F	30.121F	222
R121M	30.121M	222
R122F	30.122F	225
R123X	30.123X	225
R124X	30.124X	327
R127X	30.127X	329
R128F	30.128F	224
R128M	30.128M	224
R131F	30.131F	224
R131M	30.131M	224
R189X	30.189X	210
R192F	30.192F	242
R192M	30.192M	242
R193F	30.193F	242
R193M	30.193M	242
R194F	30.194F	241
R194M	30.194M	241
R199X	30.199X	257
R205X	30.205X	210
R206X	30.206X	210
R207X	30.207X	258
R208X	30.208X	257
R209F	30.209F	224
R209M	30.209M	224
R217X	30.217X	341
R218X	30.218X	341
R220F	30.220F	190
R220M	30.220M	190
R224JY	30.224J	222
R230F	30.230F	222
R230M	30.230M	222
R231F	30.231F	223

<b>Result</b>		
Hersteller-Bezeichnung	Artikel-Nr.	Seite
R231M	30.231M	223
R232F	30.232F	223
R232M	30.232M	223
R233JY	30.233J	240
R233M	30.233M	240
R236X	30.236X	258
R237X	30.237X	234
R238X	30.238X	234
R239X	30.239X	240
R300X	30.300X	328
R305X	30.305X	328
R308M	30.308X	326
R309X	30.309X	326
R310X	30.310X	326
R314X	30.314X	329
R315X	30.315X	328
R325F	30.325F	341
R325M	30.325M	341
R326X	30.326X	328
R327X	30.327X	340
R331X	30.331X	341
R337X	30.337X	335
R339X	30.339X	335
R340X	30.340X	335
R342F	30.342F	335
R342M	30.342M	335
R347X	30.347X	335
R348X	30.348X	335
R349F	30.349F	335
R400F	30.400F	258
R400M	30.400M	258
R401X	30.401X	241
R403X	30.403X	241
R406X	30.406X	225
R409X	30.409X	240
R452X	30.452X	340
R455M	30.455M	327
R457X	30.457X	335
R458X	30.458X	335
R470X	30.470X	327
R471X	30.471X	327
R473X	30.473X	327
R476X	30.476X	340

<b>Result Headwear</b>		
Hersteller-Bezeichnung	Artikel-Nr.	Seite
R039X	28.039X	415
R146X	28.146X	394
R368X	28.368X	394
R369X	28.369X	394
R370X	28.370X	394
RC024X	28.024X	380
RC024XP	28.24XP	380
RC027X	28.027X	395
RC028J	28.028J	395
RC028X	28.028X	395
RC029X	28.029X	395
RC031X	28.031X	395
RC033X	28.033X	336
RC034X	28.034X	336
RC044X	28.044X	394
RC046X	28.046X	394
RC080X	28.080X	380
RC081X	28.081X	379
RC082X	28.082X	380
RC083X	28.083X	380
RC084J	28.084J	379
RC084X	28.084X	379
RC085X	28.085X	380
RC089X	28.089X	379
RC090X	28.090X	379

<b>Russell Workwear</b>		
Hersteller-Bezeichnung	Artikel-Nr.	Seite
O01M	12.801M	329
O02M	12.002M	329
O10M	12.010M	330
O11M	12.011M	330
O12M	12.012M	330
O13M	12.013M	330
O14M	12.014M	330
O15M	12.815M	329
O18M	12.018M	330

<b>Russell</b>		
Hersteller-Bezeichnung	Artikel-Nr.	Seite
O40F	10.040F	226
O40M	10.040M	226
O41F	10.041F	226
O41M	10.041M	226
O00M	10.100M	41
O3F	10.103F	40
O3M	10.103M	40
O8B	10.108B	41
O8F	10.108F	41
O8M	10.108M	41
O118F	10.118F	40
O118M	10.118M	40
O140F	10.140F	227
O140M	10.140M	227
O141F	10.141F	227
O141M	10.141M	227
O155B	10.155B	39
O155F	10.155F	39
O155M	10.155M	39
O165B	10.165B	38
O165F	10.165F	38
O165M	10.165M	38
O166F	10.166F	38
O166M	10.166M	38
O180B	10.180B	39
O180M	10.180M	39
O208M	10.208M	129

<b>Russell</b>		
Hersteller-Bezeichnung	Artikel-Nr.	Seite
O209M	10.209M	129
O215M	10.215M	38
O260M	10.260M	128
O261F	10.261F	128
O261M	10.261M	128
O262M	10.262M	126
O263F	10.263F	128
O263M	10.263M	128
O265B	10.265B	126
O265F	10.265F	126
O265M	10.265M	126
O266B	10.266B	127
O266F	10.266F	127
O266M	10.266M	127
O267F	10.267F	127
O267M	10.267M	127
O270M	10.270M	130
O271B	10.271B	126
O280F	10.280F	130
O280M	10.280M	130
O281F	10.281F	130
O281M	10.281M	130
O410F	10.410F	226
O410M	10.410M	226
O430F	10.430F	242
O430M	10.430M	242
O440F	10.440F	243
O440M	10.440M	243
O441F	10.441F	243
O441M	10.441M	243
O508F	10.508F	87
O508M	10.508M	87
O510F	10.510F	210
O510M	10.510M	210
O520F	10.520F	227
O520M	10.520M	227
O539B	10.539B	88
O539F	10.539F	88
O539M	10.539M	88
O565M	10.565M	87
O566F	10.566F	87
O566M	10.566M	87
O567F	10.567F	86
O567M	10.567M	86
O569F	10.569F	88
O569L	10.569L	88
O569M	10.569M	88
O575B	10.575B	129
O575M	10.575M	129
O577F	10.577F	86
O577M	10.577M	86
O599M	10.599M	86
O762B	10.762B	129
O762M	10.762M	129
O780B	10.870B	191
O780F	10.870F	191
O780M	10.870M	191
O782F	10.872F	192
O782M	10.872M	192
O784M	10.874M	191
O880M	10.880M	192
O881M	10.881M	191
O883F	10.883F	192

<b>Russell Collection</b>		
Hersteller-Bezeichnung	Artikel-Nr.	Seite
O710F	11.710F	293
O710M	11.710M	293
O715F	11.715F	293
O715M	11.715M	293
O716M	11.716M	293
O717F	11.717F	293
O717M	11.717M	293
O916F	11.916F	286
O916M	11.916M	286
O917F	11.917F	286
O917M	11.917M	286
O920M	11.920M	285
O922M	11.922M	283
O923M	11.923M	283
O924F	11.924F	284
O924M	11.924M	284
O925F	11.925F	285
O925M	11.925M	285
O926F	11.926F	285
O928M	11.928M	285
O932F	11.932F	283
O932M	11.932M	283
O933F	11.933F	283
O933M	11.933M	283
O934F	11.934F	287
O934M	11.934M	287
O935F	11.935F	287
O935M	11.935M	287
O936F	11.936F	284
O936M	11.936M	284
O937F	11.937F	285
O937M	11.937M	285
O946F	11.946F	280
O946M	11.946M	280
O947F	11.947F	281
O947M	11.947M	281
O956F	11.956F	282
O956M	11.956M	282
O957F	11.957F	282
O957M	11.957M	282
O958M	11.958M	282
O959M	11.959M	282
O960F	11.960F	280
O960M	11.960M	280
O961F	11.961F	281
O961M	11.961M	281
O962F	11.962F	286

<b>Russell Collection</b>		
Hersteller-Bezeichnung	Artikel-Nr.	Seite
O962M	11.962M	286
O963F	11.963F	287
O963M	11.963M	287
O964M	11.964M	284
O966M	11.966M	284
O972F	11.972F	280
O972M	11.972M	280
O973F	11.973F	281
O973M	11.973M	281

<b>SOL'S</b>		
Hersteller-Bezeichnung	Artikel-Nr.	Seite
Anfield	25.0210	168

**SOL'S**

Hersteller-Bezeichnung	Artikel-Nr.	Seite
New York Men	25.1472	168
New York Women	25.1473	168
Nordic	25.5550	194
Norman Men	25.2093	193
Norman Women	25.2094	193
North	25.5500	193
North Kids	25.0589	193
North Women	25.5450	193
Norway	25.5100	194
Nova Men	25.0586	194
Nova Women	25.0587	194
Organic Bambino	25.1192	345
Panama Men	25.2081	92
Panama Women	25.2082	92
Pasadena Men	25.0577	92
Pasadena Women	25.0578	92
Passion	25.1338	89
Patriot	25.0576	93
Patriot Women	25.1407	93
Peninsula 100	25.3097	349
Peninsula 50	25.3095	349
Peninsula 70	25.3096	349
People	25.1310	89
Perfect LSL Men	25.2087	90
Perfect LSL Women	25.2083	90
Perfect Men	25.1134	90
Perfect Women	25.1135	90
Performer Men	25.1199	169
Performer Women	25.1198	169
Phoenix Men	25.1708	91
Phoenix Women	25.1709	91
Podium	25.1317	91
Portland Men	25.0574	93
Portland Women	25.0575	93
Prescott Men	25.1377	92
Prescott Women	25.1376	92
Prime Men	25.0571	91
Prime Women	25.0573	91
Prince	25.1369	93
Race BW Men	25.2887	229
Race BW Women	25.2888	229
Race Men	25.1195	228
Race Women	25.1194	228
Rallye Men	25.6601	229
Rallye Women	25.6801	229
Ralph	25.2757	212
Ray Men	25.1620	251
Ray Women	25.1621	251
Rebel	25.1616	212
Regent	25.1380	45
Regent Fit	25.0553	44
Regent Fit Kids	25.1183	44
Regent Kids	25.1970	45
Regent Women	25.1825	45
Relax	25.4660	229
Replay Kids	25.6603	228
Replay Men	25.6602	228
Replay Women	25.6802	228
Ride Men	25.1193	244
Ride Women	25.1170	244
Rider	26.7010	401
Rider Kids	26.0101	401
Rock Men	25.4661	259
Rock Women	25.4681	259
Roxy	25.4680	229
Sandro	25.1700	132
Sandy	25.1689	168
Scott	25.4730	132
Seattle	25.2998	132
Seven Men	25.4780	133
Seven Women	25.4790	133
Sherpa	25.0584	132
Shift	25.1618	211
Shore	25.1169	211
Signal Pro	25.1722	337
Silver	25.4770	132
Skate	25.1171	211
Slam	25.3251	131
Slam Kids	25.3255	131
Snake	25.7101	131
Soda	25.4740	133
Soul Men	25.4690	133
Soul Women	25.4710	133
Spider	25.1168	131
Sporty	25.1939	169
Sporty Kids	25.1166	169
Sporty Women	25.1159	169
Spring II	25.1362	89
Sprint	25.2995	169
Sublima	25.1775	50
Sully	25.2990	132
Summer II	25.1342	89
Summer Kids II	25.1345	89
Sundae	25.4720	133
Sunny	25.8110	381
Sunny Kids	25.8111	381
Supreme	25.1178	131
Surf	25.2000	211
Surf Kids	25.2300	211
Sydney Men	25.1414	168
Sydney Women	25.0141	168
Turbo	25.1652	202
Urban	26.7060	398
Victory	25.1150	44
Viper	25.5900	259
Volt	25.1646	212
Voyager	26.7100	410
Warm	25.4002	259
Week-End	26.7090	410
Wild	25.3630	212
Winner	25.4001	212
Winter II	25.1353	90

**Spiro**

Hersteller-Bezeichnung	Artikel-Nr.	Seite
RC086X	29.086X	171
S177F	29.177F	171
S177M	29.177M	171
S245F	29.245F	172
S245M	29.245M	172
S268F	29.268F	172
S268M	29.268M	172
S270F	29.270F	170
S271F	29.271F	170
S271M	29.271M	170
S273F	29.273F	170
S274F	29.274F	170
S277F	29.277F	172
S277M	29.277M	172
S284F	29.284F	170
S287J	29.287J	171
S287X	29.287X	171
S288X	29.288X	171

**Stedman**

Hersteller-Bezeichnung	Artikel-Nr.	Seite
Active 140 Crew Neck	05.8400	176
Active 140 Raglan Women	05.8500	176
Biker Jacket Men	05.5250	209
Biker Jacket Women	05.5350	209
Classic Fit Women	05.2600	53
Classic Kids	05.2200	53
Classic Organic Crew Men	05.2020	53
Classic Unisex	05.2000	53
Classic V-Neck Men	05.2300	52
Comfort 185 Men	05.2100	52
Comfort 185 Women	05.2160	52
Cotton Touch Men	05.8600	176
Cotton Touch Women	05.8700	176
Crew Neck T „Ben“	05.9000	56
Crew Neck T „Claire“	05.9700	57
Crew Neck T „Clive“	05.9600	57
Crew Neck T „Lisa“	05.9900	54
Crew Neck T „Luke“	05.9800	54
Crew Neck T „Megan“	05.9120	56
Crew Neck T „Morgan“	05.9020	56
Deep V-Neck T „Dean“	05.9690	56
Fleece Jacke Hero Men	05.5860	201
Fleece Jacke Hero Women	05.5960	201
Fleece Jacket Men	05.5030	195
Fleece Jacket Men	05.5040	203
Fleece Jacket Women	05.5100	195
Fleece Jacket Women	05.5120	203
Henley T „Luke“ LSL	05.9860	55
Henley T „Sharon“	05.9530	54
Henley T „Shawn“	05.9430	54
Intense Tech Men	05.8020	176
Intense Tech Women	05.8120	176
Knit Fleece Jacket Men	05.5850	201
Knit Fleece Jacket Women	05.5950	201
Knit Sweater Men	05.9080	134
Knit Sweater Women	05.9180	134
Melange Fleece Jacket	05.5060	202
Organic Crew Neck T „James“	05.9200	55
Organic Crew Neck T „Janet“	05.9300	55
Organic Kids „Jamie“	05.9370	55
Organic V-Neck T „James“	05.9210	55
Organic V-Neck T „Janet“	05.9310	55
Padded Jacket Men	05.5200	244
Padded Jacket Women	05.5300	244
Performance Jacket Men	05.5830	202
Performance Jacket Women	05.5930	202
Polo „Hanna“	05.9150	94
Polo „Henry“	05.9050	94
Polo Men	05.3000	94
Polo Women	05.3100	94
Scuba Jacket Men	05.5840	135
Scuba Jacket Women	05.5940	135
Seamless Jacket Men	05.8820	175
Seamless Jacket Women	05.8920	175
Seamless Raglan Flow Men	05.8810	175
Seamless Raglan Flow Women	05.8910	175
Seamless Raglan Men	05.8800	174
Seamless Raglan Women	05.8900	174
Slub T „Sharon“	05.9500	54
Slub T „Shawn“	05.9400	54
Sports Bra	05.8330	177
Sports T Men	05.8000	177
Sports T Women	05.8100	177
Sports Tights	05.8320	177
Sports-T Kids	05.8170	177
Sports-T Move Men	05.8830	173
Sports-T Move Women	05.8930	173
Sports-T Race Men	05.8850	173
Sports-T Race Women	05.8950	173
Sports-T Reflect Men	05.8840	174
Sports-T Reflect Women	05.8940	174
Sweat Hoodie Men	05.5600	134
Sweat Hoodie Women	05.5700	134
Sweat Jacket Men	05.5610	134
Sweat Jacket Women	05.5710	134
Sweatshirt	05.5620	135
Tank Top	05.2810	52
Unisex Hoody	05.4200	135
V-Neck T „Ben“	05.9010	56
V-Neck T „Claire“	05.9710	57
V-Neck T „Claire“ LSL	05.9720	57
V-Neck T „Clive“	05.9610	57
V-Neck T „Megan“	05.9130	56

**Tee Jays**

Hersteller-Bezeichnung	Artikel-Nr.	Seite
145	18.0145	95
146	18.0146	97
401	18.0401	62
450	18.0450	63
455	18.0455	63
460	18.0460	63

**Tee Jays**

Hersteller-Bezeichnung	Artikel-Nr.	Seite
520	18.0520	63
530	18.0530	62
580	18.0580	63
590	18.0590	62
1000	18.1000	58
1050	18.1050	58
1100	18.1100	58
1400	18.1400	97
1401	18.1401	97
1405	18.1405	95
1406	18.1406	97
1407	18.1407	96
1408	18.1408	96
1409	18.1409	97
1410	18.1410	96
1412	18.1412	96
1440	18.1440	95
1441	18.1441	95
2400	18.2400	96
4000	18.4000	291
4001	18.4001	291
4002	18.4002	292
4003	18.4003	292
4010	18.4010	292
4020	18.4020	291
4021	18.4021	291
4025	18.4025	291
5000	18.5000	59
5001	18.5001	59
5004	18.5004	59
5005	18.5005	59
5050	18.5050	58
5051	18.5051	58
5060	18.5060	62
5061	18.5061	62
5062	18.5062	60
5063	18.5063	60
5070	18.5070	60
5071	18.5071	60
5072	18.5072	60
5073	18.5073	60
5400	18.5400	137
5401	18.5401	137
5402	18.5402	137
5403	18.5403	137
5425	18.5425	139
5429	18.5429	139
5430	18.5430	136
5431	18.5431	136
5432	18.5432	139
5433	18.5433	139
5435	18.5435	136
5436	18.5436	136
5438	18.5438	139
5500	18.5500	136
5502	18.5502	136
5600	18.5600	138
5601	18.5601	138
5602	18.5602	138
5603	18.5603	138
5606	18.5606	138
6000	18.6000	292
6001	18.6001	292
6005	18.6005	292
7010	18.7010	178
7011	18.7011	178
7020	18.7020	179
7021	18.7021	179
7100	18.7100	179
7105	18.7105	179
7200	18.7200	178
7201	18.7201	178
8000	18.8000	61
8005	18.8005	61
8006	18.8006	61
8007	18.8007	61
8050	18.8050	61
9160	18.9160	195
9170	18.9170	195
9510	18.9510	230
9511	18.9511	230
9514	18.9514	230
9515	18.9515	230
9600	18.9600	213
9601	18.9601	213
9604	18.9604	213
9605	18.9605	213
9610	18.9610	234
9611	18.9611	234
9615	18.9615	203
9616	18.9616	203
9624	18.9624	235
9625	18.9625	235
9626	18.9626	235
9628	18.9628	235
9629	18.9629	235
9630	18.9630	246
9631	18.9631	246
9632	18.9632	245
9633	18.9633	245
9634	18.9634	246
9635	18.9635	246
9650	18.9650	213
9651	18.9651	213
9660	18.9660	245
9661	18.9661	245
9670	18.9670	259
1100B	18.1100B	58

**The One Towelling**

Hersteller-Bezeichnung	Artikel-Nr.	Seite
Apron	48.1048	332
Baby Bathrobe	48.1007	354
Baby Bib	48.1000	344
Baby Poncho	48.1008	344
Baby Towel	48.1009	344
Bamboo 50	48.1034	350
Bamboo 70	48.1035	350
Bathmat 80	48.1047	353
Bathrobe	48.1011	354
Bathrobe hooded	48.1021	354
Bistro 60	48.1053	332
Bistro 90	48.1052	332
Classic 100	48.1001	351
Classic 210	48.1002	351
Classic 50	48.1005	351
Classic 70	48.1006	351
Deluxe 100	48.1014	351
Deluxe 50	48.1015	351
Deluxe 70	48.1017	351
Golf	48.1018	350
Guest 30x30	48.1004	350</

# Grössentabellen

## DAMEN

Grössenschlüssel	XS	S	M	L	XL	XXL	3XL
Konfektionsgrösse	34	36/38	38/40	40/42	42/44	44/46	46/48

## HERREN

Grössenschlüssel	XS	S	M	L	XL	XXL	3XL	4XL	5XL
Konfektionsgrösse	46	48	50	52	54	56	58	60	62

## KINDER

Körpergrösse	74	80	86	92	98	104	110	116	122	128	134	140	146	152	158	164
= Alter / Jahre	6-12M		1-2	3-4	5-6	7-8	9-11	12-14	15-16							
B&C			1-2	3-4	5-6	7-8	9-11	12-14	12-14							
Fruit of the Loom				3-4	5-6	7-8	9-11	12-13	14-15							
JN				XS	S	M	L	XL	XXL							
Kariban						6-8	8-10	10-12	12-14							
Russell			90	104	116	128	140	152								
SOL'S (Jahre)			2	4	6	8	10	12	14							
Stedman			3XS	XXS	XS	S	M	L	XL							

## RUSSELL HEMDEN HERREN

	S	M	L	XL	XXL	3XL	4XL	5XL	6XL
Kragenweite (CM)	37-38	39-40	41-42	43-44	45-46	47-48	49-50	51-52	53-54
Kragenweite (INS)	14,5/15	15,5	16/16,5	17/17,5	18	18,5/19	19	20	21
Brustumfang (CM)	92-97	97-102	102-107	107-112	112-117	117-122	122-127	127-132	132-137
Brustumfang (INS)	36-38	38-40	40-42	42-44	44-46	46-48	48-50	50-52	52-54

## PREMIER HEMDEN HERREN

Kragenweite (CM)	37	38	39,5	41	42	43	44,5	46	48	53
Kragenweite (INS)	14,5	15	15,5	16	16,5	17	17,5	18	19	21

## RUSSELL BLUSEN DAMEN

	XXS	XS	S	M	L	XL	XXL	3XL	4XL	5XL	6XL
Brustumfang (CM)	72-77	77-82	82-87	87-92	92-97	97-104	104-112	112-120	120-130	130-137	137-144
Brustumfang (INS)	28-30	30-32	32-34	34-36	36-38	38-41	41-44	44-47	47-51	51-54	54-57
Konfektionsgrösse											
Deutschland/EU	32	34	36	38	40	42	44	46	48	50	52
Frankreich	34	36	38	40	42	44	46	48	50	52	54
Italien	38	40	42	44	46	48	50	52	54	56	58
UK	6	8	10	12	14	16	18	20	22	24	26

## PREMIER BLUSEN DAMEN

UK Grösse	6	8	10	12	14	16	18	20	22	24
Konfektionsgrösse	34	36	38	40	42	44	46	48	50	52
Grössenschlüssel	XXS	XS	S	M	L	XL	XXL	3XL	4XL	5XL

## JAMES & NICHOLSON WORKWEAR HOSEN

Grössenschlüssel	XXS	XS	S	M	L	XL	XXL	3XL	4XL	5XL	6XL
Konfektionsgrösse Herren	42	44	46	48	50	52	54	56	58	60	62
Konfektionsgrösse Damen	34/36	38	40	42	44	46	48				
Kurzgrösse					25	26	27	28			
Langgrösse				94	98	102	106	110			

## RESULT WORKWEAR HOSEN

Grössenschlüssel	S	M	L	XL	2XL	3XL	4XL	5XL
Konfektionsgrösse EU	48	50	52	54	56	58	60	62

## RUSSELL WORKWEAR HOSEN

Taillenumfang UK (INS)	28	30	32	34	36	38	40	42	44	46	48
Taillenumfang Europa	44	46	48	50	52	54	56	58	60	62	64

	Short	Regular	Long
Beinlänge (CM)	76	81	86
Beinlänge (INS)	30	32	34

## KARIBAN, SOL'S HOSEN HERREN

Konfektionsgrösse FR	38	40	42	44	46	48	50	52	54	56
Konfektionsgrösse DE	44	46	48	50	52	54	56	58	60	62

## KARIBAN, SOL'S HOSEN DAMEN

Konfektionsgrösse FR	34	36	38	40	42	44	46	48	50
Konfektionsgrösse DE	32	34	36	38	40	42	44	46	48

## HANDSCHUHE

Konfektionsgrösse	4	5	6	7	8	9	10	11
Handumfang (CM)	15	16	17,5	19	22	24	27	28,5

### Bitte beachten Sie:

Zwischen den verschiedenen Herstellern gibt es teilweise deutliche Unterschiede in den Grössen. Auch innerhalb einer Kollektion können verschiedene Artikel unterschiedlich gross geschnitten sein. Es empfiehlt sich daher in den meisten Fällen, vor allem bei grösseren Bestellungen, den Grössensplit mit Hilfe von Mustern zu entscheiden.